

XXVI MEMORIAL JOSÉ RUIZ RUIZ

Concurso Regional Ganado Vacuno Frisón Cantabria

9 de Septiembre 2023



'Llera Byway Lerelo'
Vaca Gran Campeona
Regional 2022

MERCADO NACIONAL DE GANADOS TORRELAVEGA



FIN DE SEMANA DE LA LECHE

XXVII MEMORIAL JOSÉ RUIZ RUIZ

Concurso Regional Ganado Vacuno Frisón Cantabria

PROGRAMA

11:00 h.

- Concurso de Terneras y Novillas

14:00 h.

- Actuación Grupo de Danzas San Pedruco

14:30 h.

- Aperitivo para reponer fuerzas y sorteo entre los asistentes

15:30 h.

- Concurso Vacas en Lactación

11:00 - 19:00 h.

- Exposición maquinaria y empresas del sector
- Gran Feria de Alimentación y Artesanía

MERCADO NACIONAL DE GANADOS TORRELAVEGA



COMITÉ DE HONOR

| | |
|------------|--|
| Presidenta | Sra. D ^a . María José Sáenz de Buruaga Presidenta del Gobierno de Cantabria |
| Vocales | Sra. D ^a . María José González Revuelta Presidenta del Parlamento de Cantabria Sra. D ^a . Ainoa Quiñones Montellano Delegada del Gobierno en Cantabria Sr. D. Pablo Palencia Garrido-Lestache Consejero de Desarrollo Rural, Ganadería, Pesca y Alimentación Sr. D. Javier López Estrada Alcalde Excmo. Ayto. Torrelavega Sr. D. Fernando Miranda Sotillos Secretario General de Agricultura y Alimentación D. Germán de la Vega Delgado Presidente de AFCA |

COMITÉ ORGANIZADOR

| | |
|----------------|---|
| Presidenta | D ^a . María Fernández Puente Directora General de Ganadería |
| Vicepresidente | D. Pedro Pérez Noriega Concejal del Mercado Nacional de Ganados de Torrelavega |
| Vocales | D. Jorge Gutiérrez Quintanilla Jefe de Servicio Producción Animal Consejería de Desarrollo Rural, Ganadería, Pesca y Alimentación D. Germán de la Vega Delgado Presidente de AFCA D. Santos de Argüello Díaz (CENSYRA) D. Fernando Ruiz Sarabia (AFCA) |
| Secretaría | Dña. Ana Belén Herranz Benarroch (AFCA) |

COMITÉ DE ADMISIÓN

| | |
|------------|--|
| Presidente | D. Germán de la Vega Delgado Presidente de AFCA |
| Vocales | D. Isaac Bolado Argüello Director MNG “Jesús Collado Soto” D. Fernando Ruiz Sarabia Gerente de AFCA y veterinario |
| Secretaría | Dña. Ana Belén Herranz Benarroch (AFCA) |

Consejería de Desarrollo Rural, Ganadería, Pesca y Alimentación



Un año más, siendo ya la 27ª edición, se celebrará el Concurso Regional de Ganado Vacuno Frisón de Cantabria organizado por AFCA, en el Mercado Nacional de Ganados de Torrelavega. El Memorial José Ruiz Ruiz es un punto de encuentro para todos los ganaderos del sector lácteo de nuestra Comunidad y del resto de España.

En este Concurso Regional se proporciona visibilidad a la gran labor de los criadores de ganado frisón en Cantabria, que compiten para mostrar el resultado de años de selección, consiguiendo animales productores de leche sanos. En este certamen se valora la calidad morfológica de la raza frisona, obtenida mediante la genética para la producción de leche, de los animales que se presentan en Torrelavega.

Concursos como este incentivan la suma de nuevos ganaderos a los programas de cría, cuyos resultados permiten adaptarse a los retos comerciales, sociales y medioambientales que en la actualidad existen en Europa. Los ganaderos, participando de los programas de cría, tienen acceso a grandes toros que permiten aumentar el Índice Genético (ICO) de la explotación en conjunto, consiguiendo mayor cantidad y calidad de leche, con animales más longevos y con fortaleza frente a las adversidades.

La selección genética de los progenitores, basada en la recogida de datos, mejora la cabaña ganadera en su conjunto y permite tomar decisiones de selección con mayor fiabilidad, siendo el índice ICO, una gran herramienta para predecir el valor genético de los progenitores. Las décadas de investigación genética, junto a la optimización de la alimentación y a las prácticas de manejo adecuadas, hacen que las explotaciones con esta raza frisona produzcan leche atendiendo a las necesidades de la industria agroalimentaria, cada vez más exigente, de la sociedad y del medio ambiente, respetando además el bienestar animal.

Las explotaciones de ganado, son el primer eslabón de la cadena “de la granja a la mesa”. Los ganaderos están comprometidos con la protección frente a enfermedades, colaborando con la salud pública desde sus propias granjas.

El concepto de “una única salud” (One Health), o el conjunto de medidas interrelacionadas con la salud humana, animal y del medioambiente, comienza en estas explotaciones productoras de alimentos. La salud individual influye en la salud de la población y en la salud del ecosistema; todo está interrelacionado.

El sector lácteo, tras la desaparición de las cuotas y la liberalización de la producción, se ha enfrentado al reto de la profesionalización. Ha optado por añadir valor a su producción, diferenciando productos que hacen que se reconozca el verdadero valor de la leche y los productos lácteos.

El sector mantiene gran importancia económica y social en Cantabria, vertebrando el medio rural, fijando la población y es capaz de mantener los ecosistemas de forma sostenible. Siempre, en Cantabria, hemos sido pioneros en el sector lácteo y muchos de nuestros ganaderos cántabros han llevado sus conocimientos a otras comunidades autónomas instalándose allí. Recuperemos nuestro buen hacer y demos valor a lo nuestro, dentro y fuera de nuestra Comunidad.

Si la leche tiene futuro es porque los ganaderos que la obtienen, ponen mucho trabajo y gran dedicación. Del relevo generacional, y de la capacidad de adaptación a los nuevos tiempos depende la supervivencia de un sector estratégico en Cantabria.

Debemos, como Gobierno, estar a la altura de ellos, creando la base de su sostenibilidad y las infraestructuras necesarias para conseguir el precio justo para los productos obtenidos, defendiendo y promocionando al sector como parte de nuestro patrimonio. El control del cumplimiento de la ley de la cadena alimentaria protege a los productores primarios y es una herramienta que debemos utilizar para conseguir ese objetivo. Las ayudas directas al sector lácteo, las de modernización y a las primeras instalaciones deben servir para mejorar el sector lácteo en el medio rural, permitiéndole una vida autónoma.

Este 27 concurso de la raza frisona, indica que el sector lácteo en Cantabria continúa con fuerza y arraigo, que defiende su posición en los mercados y que tiene mucho que ofrecer para seguir creciendo.

Agradecer a AFCA el trabajo que, durante años, viene desarrollando para la mejora de la cabaña de la raza frisona en Cantabria. Y todo nuestro apoyo a los ganaderos, que día a día, ofrecen sus mejores productos a los consumidores a pesar de las dificultades actuales.

Pablo Palencia Garrido-Lestache
**Consejero de Desarrollo Rural, Ganadería,
Pesca y Alimentación. Gobierno de Cantabria**

Ayuntamiento de Torrelavega

Torrelavega es durante el verano una ciudad dinámica, con una amplia oferta cultural, gastronómica... pero también es un referente para uno de los sectores económicos más importantes tanto de Cantabria como de nuestra ciudad: la ganadería.



El 9 de septiembre, el Mercado Nacional de Ganados acogerá el mayor evento que se organiza en Cantabria en torno a uno de nuestros productos estrella: la leche.

El XXVII Concurso Regional de Ganado Frisón Cantabria 'Memorial José Ruiz Ruiz' es una apuesta ambiciosa de la Asociación Frisona de Cantabria para mostrar los avances morfológicos de la raza frisona en nuestra comunidad autónoma, pero también quiere ser un estímulo para los jóvenes ganaderos y para quienes llevan toda una vida dedicada a esta actividad.

Para Torrelavega, la ganadería es un sector clave y este tipo de eventos son importantes para poner en valor el trabajo que se viene realizando. Gracias a este Concurso podremos ver en La Cuadrona a las mejores vacas de leche de la región, los mejores preparadores, manejadores y criadores. Comprobaremos la excelente calidad de nuestros productos, y la riqueza medioambiental y social que genera esta actividad.

Os animo a acercaros al Mercado Nacional de Ganados y disfrutar de un amplio programa de actividades para todas las edades con Concursos de Terneras, Novillas, Vacas y Grupos; una sección especial Infantil para niños hasta 14 años con terneras hasta 7 meses y una sección especial para ganaderías de nueva participación. Además, habrá una exposición de empresas del sector y de maquinaria, jornadas técnicas, una Feria Alimentaria y de Artesanía, exhibición de bailes regionales, sorteos... Sin duda, una gran oportunidad para acercarnos a todo lo que engloba el sector ganadero y para conocer un poco más de este importante patrimonio de nuestra región.

Por último, quiero aprovechar estas líneas para felicitar a la Asociación Frisona de Cantabria por el magnífico trabajo y el esfuerzo que vienen realizando en pro de la competitividad y mejora de la raza frisona de Cantabria, cuyos resultados quedan patentes en cada edición de este concurso de prestigio nacional e internacional. Desde el Ayuntamiento les animamos a continuar en esta línea y, como no podía ser de otra manera, les trasladamos nuestro apoyo y colaboración.

Javier López Estrada
Alcalde de Torrelavega

AFCA



Un año más llega nuestro esperado Concurso Regional de Ganado Vacuno Frisón de Cantabria. Es una alegría y un orgullo para mí daros la bienvenida a este XXVII Memorial José Ruiz Ruiz, en el que podremos admirar los mejores ejemplares de raza frisón de nuestra comunidad, ver los avances de los programas de selección y mejora y disfrutar con el altísimo nivel y profesionalidad de criadores, preparadores y manejadores.

Además, como siempre me gusta destacar, este evento es la mejor ocasión para compartir experiencias, conversaciones y buenos momentos entre todos los ganaderos y personas cercanas al sector.

Este año hemos querido hacer un pequeño esfuerzo adicional, con un aumento en los premios del concurso y en las ayudas a la participación, que anime a los ganaderos a concursar. Sé que es un trabajo duro y sacrificado, pero a la vez bonito y gratificante.

También vamos a disfrutar con la ya tradicional sección infantil y con nuevas secciones.

En paralelo al concurso de ganado hemos preparado otras actividades como la feria de alimentación y artesanía, una exposición de importantes empresas del sector, una actuación de bailes regionales de Cantabria, sorteos para todos los asistentes... En definitiva, todo preparado para que este encuentro ganadero sea una fiesta aún mayor.

Aprovecho la ocasión para recordaros el compromiso de la Junta de Gobierno y de todo el personal de AFCA para seguir trabajando e intentar mejorar los servicios que ofrece la asociación, con el objetivo final de ser una herramienta más en la gestión de nuestras ganaderías. Como ejemplo, todos los datos que nos ofrece el Informe de Control Lechero, cada día más completo y con más utilidades prácticas, o el servicio de Genómica, que puede suponer un gran salto cualitativo en la mejora genética de nuestro rebaño.

Quiero mandar un agradecimiento sincero a la Consejería de Desarrollo Rural, Ganadería, Pesca y Alimentación del Gobierno de Cantabria, al Ayuntamiento de Torrelavega, Conafe y todas las empresas del sector que siguen apoyando este concurso en la difícil situación que estamos viviendo. Y, especialmente, a todos los ganaderos socios de Afca, por su confianza, su dedicación y esfuerzo en estos momentos.

Os mando a todos un afectuoso saludo.

Germán de la Vega Delgado
Presidente de AFCA

Pol Collell

Juez



Información Personal

Pol Collell (1985), natural de Manlleu (Barcelona), se ocupa de la gestión de la granja familiar El Campgran, en la que manejan 180 vacas en ordeño de un total de 380 animales, con una media de calificación morfológica de 84 puntos, y una media de producción de 13.200 kg.

Es asiduo participante en concursos morfológicos. En los últimos concursos nacionales, sus animales han conseguido premios como el de Gran campeona nacional de novillas, 3 subcampeonatos nacionales de novillas y terneras y un subcampeonato de vacas jóvenes.

A nivel de Cataluña, en los dos últimos concursos celebrados en 2022 y 2023, sus animales consiguieron los gran campeonatos de vacas y de novillas respectivamente y la ganadería El Campgran obtuvo el reconocimiento de mejor criador y mejor rebaño.

En la última edición de la prestigiosa Swiss Expo, presentó dos animales de su granja, ganando una de ellas su categoría y la otra siendo tercera de sección.

Trayectoria como juez

Pol Collell es Juez de Conafe en activo desde 2015.

A nivel nacional ha juzgado en concursos de renombre como Usias Holsteins, Menorca, Renedo, Tineo o Moexmu.

En el año 2021 fue el juez encargado de juzgar el concurso nacional de CONAFE celebrado en Gijón.

A nivel internacional ha juzgado en las islas Azores, en Isla Terceira (Agroter) dos veces, en Portugal en más de una ocasión y también en Francia en el año 2021.

Ha estado representando a Conafe en Alemania e Italia en las reuniones de jueces europeos en dos ocasiones.

GANADERÍAS PARTICIPANTES

| CÓDIGO | TITULAR | RAZÓN SOCIAL | LOCALIDAD |
|---------|--------------------------------|--------------------------------|----------------------|
| J390075 | DOVANEА, S.L. | CUDAÑA | LABARCES |
| J390126 | S.A.T. CECEÑO Nº 39093 | S.A.T. CECEÑO Nº 39093 | EL TEJO |
| J390898 | LLERA HER, S.C. | LLERA HER, S.C. | CAVIEDES |
| J391026 | JOSE MARIA BARBAPOLO MARAÑON | SOMOBOO | SOMO |
| J391221 | GANADERIA PEÑAGEMIL, S.C. | GANADERIA PEÑAGEMIL, S.C. | HERADA DE SOBA |
| J391227 | GANADERIA PELAYO SARABIA, S.C. | GANADERIA PELAYO SARABIA, S.C. | QUEVEDA |
| J391562 | S.A.T. LA REDONDA Nº 39108 | S.A.T. LA REDONDA Nº 39108 | ABIONZO |
| J391594 | GANADERIA EL SECO, S.C. | GANADERIA EL SECO, S.C. | SANTA CRUZ DE BEZANA |
| J391633 | EL CANTON, S.C. | EL CANTON, S.C. | EL TEJO |
| J391953 | ALBERTO LLERA BADA | GLORIA HOLSTEIN | CAVIEDES |
| J399214 | SARABIA ISLA, S.C. | SARABIA ISLA, S.C. | SOLORZANO |
| K940006 | FRANCISCO JAVIE PAYO PILA | LA PASIEGA | LA CUEVA |
| K940041 | JOSE ANTONIO PELAYO ORTIZ | EL ESPINAL | CASTAÑEDA |
| K940254 | JOSE MARIA PELAYO ORTIZ | FUENTE ESPINA | RENEDO DE PIELAGOS |
| K940290 | S.A.T. CABO OYAMBRE | S.A.T. CABO OYAMBRE | LOS LLAOS |
| K940307 | JAIME COBO PELAYO | COBO PELAYO EL PASIEGUCO | TORRELAVEGA |
| K940331 | MONICA TEJERO PEREZ | LA ROZA | SANTANDER |



Novalac Prima Fiber

- Pienso estárter con fibra larga incorporada, para terneras de 3 días a 4 meses de edad**
- ▶ Estimula el crecimiento de las papilas ruminales
 - ▶ Potencia el desarrollo del rumen y evita la paraqueratosis
 - ▶ Mejora la ingesta y la ganancia media diaria
 - ▶ Ayuda a conseguir animales con gran desarrollo a los 4 meses de vida
 - ▶ Refuerza el sistema inmune disminuyendo la incidencia de diarreas
 - ▶ Aumenta la eficiencia alimentaria

Prima



@NantaDairy



918 075 410



www.nanta.es

NANTA



aberekin

centro de inseminación

Parque Tecnológico, Edificio N.º 600
48160 Derio (Bizkaia) - Spain
Tfno.: +34 94 454 15 77

e-mail: comercial@aberekin.com

www.aberekin.com



AGC
AGROCANTABRIA

"Un proyecto entre todos,
un proyecto para todos."



Por qué genotipar con CONAFE?

Porque este servicio ofrece:

- Índices Genómicos; Recesivos y Haplotipos; Proteínas (A2A2, BB); Otros genes especiales (polled, rojo...); Animales infértiles
- Verificación y correcciones de genealogía
- Mayor **fiabilidad** por la incorporación de la **información** de la **granja**
- 12 Evaluaciones mensuales y reevaluación de todos los animales genotipados 3 veces al año
- Integración en el programa de acoplamientos junto a recesivos, haplotipos, calificación y genealogía

Tarifas

23€

Recría genómica

30€

Muestra de sangre o cartilago

33€

Muestra de pelo

*Recuerda que el genotipo y los datos
derivados del mismo
son propiedad del ganadero*

SERVICIO DE GENOTIPADO DE **CONAFE**

La mejora en tus manos

Tif.: 91 895 24 12 / conafe@conafe.com / www.conafe.com

(1) Consultar en CONAFE las condiciones del acuerdo de adhesión al Servicio de Recría Genómica y otros descuentos adicionales.

SECCIÓN ESPECIAL INFANTIL · TERNERAS HASTA 7 MESES

| | | | | |
|--------------------------|----|--|---|----------|
| <input type="checkbox"/> | 1 | ESPH9405435395 <i>Padre: WALNUTLAWN SIDEKICK ET</i> | ESPINAL SIDEKICK HANA <i>Propietario: EL ESPINAL</i> | 31/05/23 |
| <input type="checkbox"/> | 2 | ESPH3905440953 <i>Padre: REGANCREST BOOM</i> | CANTON FARIÑA BOOM <i>Propietario: EL CANTON, S.C.</i> | 05/05/23 |
| <input type="checkbox"/> | 3 | ESPH9405434984 <i>Padre: GEN BRYSON ET</i> | PASIEGA BRYSON BALBINA <i>Propietario: LA PASIEGA</i> | 05/05/23 |
| <input type="checkbox"/> | 4 | ESPH3905440954 <i>Padre: PEAK ALTAGOPRO- ET</i> | CANTON SEA GOPRO <i>Propietario: EL CANTON, S.C.</i> | 20/04/23 |
| <input type="checkbox"/> | 5 | ESPH9405434983 <i>Padre: GEN BRYSON ET</i> | PASIEGA BRYSON BRUNITA <i>Propietario: LA PASIEGA</i> | 16/03/23 |
| <input type="checkbox"/> | 6 | ESPH3905442000 <i>Padre: SIEMERS DOC HANDSOME ET</i> | EL SECO MAYA HANDSOME <i>Propietario: GANADERIA EL SECO, S.C.</i> | 13/03/23 |
| <input type="checkbox"/> | 7 | ESPH3905441998 <i>Padre: PEAK HAMMER ET</i> | EL SECO MARTA HAMMER <i>Propietario: GANADERIA EL SECO, S.C.</i> | 10/03/23 |
| <input type="checkbox"/> | 8 | ESPH3905439382 <i>Padre: PEAK HAXL ET</i> | GLORIA HAXL SORPRESA <i>Propietario: GLORIA HOLSTEIN</i> | 27/01/23 |
| <input type="checkbox"/> | 10 | ESPH3905434650 <i>Padre: FARNEAR DELTA-LAMBDA ET</i> | CUDAÑA APLY DELTA-LAMBDA ET <i>Propietario: CUDAÑA</i> | 19/01/23 |
| <input type="checkbox"/> | 12 | ESPH3905319817 <i>Padre: PEAK HAXL ET</i> | GLORIA HAXL ANITA <i>Propietario: GLORIA HOLSTEIN</i> | 04/01/23 |
| <input type="checkbox"/> | 13 | ESPH3905434649 <i>Padre: RASBERRY MAXL ET</i> | CUDAÑA ARIDANE MAXL <i>Propietario: CUDAÑA</i> | 01/01/23 |



**POR EL DESARROLLO Y
LA CALIDAD DE LA RAZA FRISONA
EN CANTABRIA**

AFCA

WWW.AFCA.ES

ASOCIACIÓN FRISONA DE CANTABRIA

SECCIÓN 1ª. TERNERAS DE 6 A 8 MESES

| | | | | |
|--------------------------|----|--|--|----------|
| <input type="checkbox"/> | 9 | ESPH3905439382 <i>Padre: PEAK HAXL ET</i> | GLORIA HAXL SORPRESA <i>Propietario: GLORIA HOLSTEIN</i> | 27/01/23 |
| <input type="checkbox"/> | 11 | ESPH3905319817 <i>Padre: PEAK HAXL ET</i> | GLORIA HAXL ANITA <i>Propietario: GLORIA HOLSTEIN</i> | 04/01/23 |
| <input type="checkbox"/> | 14 | ESPH3905319590 <i>Padre: JIMTOWN NASHVILLE ET</i> | PEÑAGEMIL JR ELIA NASVILLE <i>Propietario: GANADERIA PEÑAGEMIL, S.C.</i> <i>Copropietario: JOSU RUIZ</i> | 23/12/22 |
| <input type="checkbox"/> | 15 | ESPH3905439423 <i>Padre: AURORA MITCHELL ET</i> | EL SECO LUCIA MITCHELL <i>Propietario: GANADERIA EL SECO, S.C.</i> | 20/12/22 |
| <input type="checkbox"/> | 16 | ESPH3905312800 <i>Padre: RASBERRY MAXL ET</i> | CUDAÑA EMPORIO MAXL <i>Propietario: CUDAÑA</i> | 13/12/22 |
| <input type="checkbox"/> | 17 | ESPH3905312799 <i>Padre: VOGUE REDEYE P ET</i> | CUDAÑA BAHAR REDEYE RED <i>Propietario: CUDAÑA</i> | 12/12/22 |
| <input type="checkbox"/> | 18 | ESPH3905318994 <i>Padre: AOT HONOUR ET</i> | MARINA HONOUR ALMA <i>Propietario: LA ROZA</i> | 01/12/22 |



Por el desarrollo y la calidad
de la frisona en Cantabria

SECCIÓN 2ª. TERNERAS DE 9 A 11 MESES

| | | | | |
|--------------------------|----|--|--|-----------------|
| <input type="checkbox"/> | 19 | ESPH3905319342 <i>Padre: RIVERDOWN UNSTOPABULL RED</i> | LLERA UNSTOPABULL SOLJORA RED <i>Propietario: LLERA HER, S.C.</i> | 24/11/22 |
| <input type="checkbox"/> | 20 | ESPH9405434050 <i>Padre: BLONDIN LEGEND ET</i> | COBO LLERA LILA LEGEND ET <i>Propietario: COBO PELAYO EL PASIEGUCO</i> | 23/11/22 |
| <input type="checkbox"/> | 21 | ESPH3905318992 <i>Padre: CLAYNOOK BAROLO SG ET</i> | MARINA BAROLO KATIANA <i>Propietario: LA ROZA</i> | 18/11/22 |
| <input type="checkbox"/> | 22 | ESPH3905318848 <i>Padre: STANTONS HOTLINE CAMEO ET</i> | EL SECO ARA CAMEO <i>Propietario: GANADERIA EL SECO, S.C.</i> | 10/11/22 |
| <input type="checkbox"/> | 23 | ESPH3905312619 <i>Padre: FARNEAR DELTA-LAMBDA ET</i> | LLINDE BARCEL DELTA-LAMBDA ET <i>Propietario: S.A.T. CECEÑO Nº 39093</i> <i>Copropietario: ANGEL CUESTA FERRERO</i> | 02/11/22 |
| <input type="checkbox"/> | 24 | ESPH9405312587 <i>Padre: GEN BRYSON ET</i> | PASIEGA BRYSON ALICIA <i>Propietario: LA PASIEGA</i> | 01/11/22 |
| <input type="checkbox"/> | 25 | ESPH3905318127 <i>Padre: VELTHUIS COLLISION ET</i> | GLORIA COLLISION KATIA <i>Propietario: GLORIA HOLSTEIN</i> | 30/10/22 |
| <input type="checkbox"/> | 26 | ESPH3905318780 <i>Padre: ECLIPSE PERENNIAL ET</i> | CANTON KAZURRA PERENNIAL <i>Propietario: EL CANTON, S.C.</i> | 29/10/22 |
| <input type="checkbox"/> | 27 | ESPH3905318254 <i>Padre: WALNUTLAWN SIDEKICK ET</i> | SARABIA ARABE SIDEKICK <i>Propietario: SARABIA ISLA, S.C.</i> | 22/10/22 |
| <input type="checkbox"/> | 28 | ESPH3905312176 <i>Padre: ECLIPSE PERENNIAL ET</i> | PEÑAGEMIL JR ELSA PERENNIAL ET <i>Propietario: GANADERIA PEÑAGEMIL, S.C.</i> <i>Copropietario: JOSU RUIZ</i> | 11/10/22 |
| <input type="checkbox"/> | 29 | ESPH3905434051 <i>Padre: WOODCREST KING DOC ET</i> | PEÑAGEMIL DM ADELI KING DOC ET <i>Propietario: GANADERIA PEÑAGEMIL, S.C.</i> <i>Copropietario: DAVID MADUEÑO</i> | 10/10/22 |
| <input type="checkbox"/> | 30 | ESPH3905318251 <i>Padre: SIEMERS LAMBDA HANIKO ET</i> | SARABIA FLOR HANIKO <i>Propietario: SARABIA ISLA, S.C.</i> | 08/10/22 |
| <input type="checkbox"/> | 31 | ESPH9405312279 <i>Padre: COOMBOONA ZIPIT MIRAND-PPET</i> | PASIEGA MIRAND MARTHA <i>Propietario: LA PASIEGA</i> | 30/09/22 |
| <input type="checkbox"/> | 32 | ESPH3905312296 <i>Padre: RASBERRY MAXL ET</i> | CUDAÑA EVA LUNA MAXL <i>Propietario: S.A.T. CABO OYAMBRE</i> | 30/09/22 |
| <input type="checkbox"/> | 33 | ESPH3905312618 <i>Padre: SIEMERS LAMBDA HANIKO ET</i> | LLINDE SHIPPIE HANIKO ET <i>Propietario: S.A.T. CECEÑO Nº 39093</i> | 17/09/22 |
| <input type="checkbox"/> | 34 | ESPH9405434049 <i>Padre: GOLDEN-OAKS MASTER ET</i> | COBO PELAYO SEPTEMBER MASTER <i>Propietario: COBO PELAYO EL PASIEGUCO</i> | 15/09/22 |
| <input type="checkbox"/> | 35 | ESPH3905316738 <i>Padre: LINDENRIGHT MOOVIN ET</i> | LLERA MOOVIN PRISM <i>Propietario: LLERA HER, S.C.</i> | 14/09/22 |
| <input type="checkbox"/> | 36 | ESPH3905317578 <i>Padre: PEAK HAXL ET</i> | REDONDA YUMA HAXL <i>Propietario: S.A.T. LA REDONDA Nº 39108</i> | 04/09/22 |
| <input type="checkbox"/> | 37 | ESPH3905316129 <i>Padre: LINDENRIGHT MOOVIN ET</i> | GLORIA MOOVIN BAMBI <i>Propietario: GLORIA HOLSTEIN</i> | 04/09/22 |

SECCIÓN 3ª- TERNERAS DE 12 A 14 MESES

| | | | | |
|--------------------------|----|--|---|----------|
| <input type="checkbox"/> | 38 | ESPH3905316128 | GLORIA SKYHIGH MARRY | 30/08/22 |
| | | <i>Padre: WALNUTLAWN SKYHIGH ET</i> | <i>Propietario: GLORIA HOLSTEIN</i> | |
| <input type="checkbox"/> | 39 | ESPH3905311797 | LLERA UNSTOPABULL WAR 1 RED ET | 27/07/22 |
| | | <i>Padre: RIVERDOWN UNSTOPABULL RED</i> | <i>Propietario: LLERA HER, S.C.</i> | |
| <input type="checkbox"/> | 40 | ESPH3905316028 | PEÑAGEMIL DM PRINCE WARRIOR ET | 15/07/22 |
| | | <i>Padre: MR BLONDIN WARRIOR- RED ET</i> | <i>Propietario: GANADERIA PEÑAGEMIL, S.C.</i> | |
| | | | <i>Copropietario: DAVID MADUEÑO</i> | |
| <input type="checkbox"/> | 41 | ESPH3905311663 | EL SECO JANA MOOVIN ET | 15/07/22 |
| | | <i>Padre: LINDENRIGHT MOOVIN ET</i> | <i>Propietario: GANADERIA EL SECO, S.C.</i> | |
| <input type="checkbox"/> | 42 | ESPH3905316488 | MARINA MASTER MELINDA | 02/07/22 |
| | | <i>Padre: GOLDEN-OAKS MASTER ET</i> | <i>Propietario: LA ROZA</i> | |
| <input type="checkbox"/> | 43 | ESPH9405312035 | COBO PELAYO BRISA PERENNIAL | 05/06/22 |
| | | <i>Padre: ECLIPSE PERENNIAL ET</i> | <i>Propietario: COBO PELAYO EL PASIEGUCO</i> | |
| <input type="checkbox"/> | 44 | ESPH9405311276 | ESPINAL SIDEKICK SANIA | 05/06/22 |
| | | <i>Padre: WALNUTLAWN SIDEKICK ET</i> | <i>Propietario: FUENTE ESPINA</i> | |



Libro genealógico
Control lechero
Servicios Técnicos
Promoción de la raza

www.afca.es

SECCIÓN 4ª· NOVILLAS DE 15 A 17 MESES

| | | | | |
|--------------------------|----|---|---|----------|
| <input type="checkbox"/> | 45 | ESPH9405311341 | ESPINAL SIDEKICK SAKIR ZITA ET | 25/05/22 |
| | | <i>Padre: WALNUTLAWN SIDEKICK ET</i> | <i>Propietario: EL ESPINAL</i> | |
| <input type="checkbox"/> | 46 | ESPH9405310440 | OYAMBRE ARYA MOOVIN | 02/04/22 |
| | | <i>Padre: LINDENRIGHT MOOVIN ET</i> | <i>Propietario: S.A.T. CABO OYAMBRE</i> | |
| <input type="checkbox"/> | 47 | ESPH9405310890 | ESPINAL SIDEKICK ZITA I ET | 13/03/22 |
| | | <i>Padre: WALNUTLAWN SIDEKICK ET</i> | <i>Propietario: EL ESPINAL</i> | |
| <input type="checkbox"/> | 48 | ESPH3905313468 | GLORIA UNIX GASDA | 10/03/22 |
| | | <i>Padre: CROTEAU LESPERRON UNIX ET</i> | <i>Propietario: GLORIA HOLSTEIN</i> | |
| <input type="checkbox"/> | 49 | ESPH3905314497 | MARINA MASTER BARBIE | 09/03/22 |
| | | <i>Padre: GOLDEN-OAKS MASTER ET</i> | <i>Propietario: LA ROZA</i> | |



SECCIÓN 5ª. NOVILLAS DE 18 A 20 MESES

| | | | | |
|--------------------------|----|---|--|----------|
| <input type="checkbox"/> | 50 | ESPH9405310889 | ESPINAL SIDEKICK ZITA ET | 23/02/22 |
| | | <i>Padre: WALNUTLAWN SIDEKICK ET</i> | <i>Propietario: FUENTE ESPINA</i> | |
| <input type="checkbox"/> | 51 | ESPH9405310690 | COBO LLERA UNSTOPA DOLL RED ET | 10/02/22 |
| | | <i>Padre: RIVERDOWN UNSTOPABULL RED</i> | <i>Propietario: COBO PELAYO EL PASIEGUO</i> | |
| <input type="checkbox"/> | 52 | ESPH3905310322 | GLORIA THUNDER STORM MERILI ET | 27/01/22 |
| | | <i>Padre: BLONDIN THUNDER STORM ET</i> | <i>Propietario: GLORIA HOLSTEIN</i> | |
| <input type="checkbox"/> | 53 | ESPH3905197926 | EL SECO ROSALIA HANDSOME | 15/01/22 |
| | | <i>Padre: SIEMERS DOC HANDSOME ET</i> | <i>Propietario: GANADERIA EL SECO, S.C.</i> | |
| <input type="checkbox"/> | 54 | ESPH9405192956 | PASIEGA DYLAN SIRENITA | 27/12/21 |
| | | <i>Padre: KINGS-RANSOM G DYLAN ET</i> | <i>Propietario: LA PASIEGA</i> | |
| <input type="checkbox"/> | 55 | ESPH3905199120 | MARINA BAROLO EBAY | 19/12/21 |
| | | <i>Padre: CLAYNOOK BAROLO SG ET</i> | <i>Propietario: S.A.T. LA REDONDA N° 39108</i> | |
| <input type="checkbox"/> | 56 | ESPH9405310439 | OYAMBRE KANDELA MOOVIN RED | 03/12/21 |
| | | <i>Padre: LINDENRIGHT MOOVIN ET</i> | <i>Propietario: S.A.T. CABO OYAMBRE</i> | |



**POR EL DESARROLLO Y
LA CALIDAD DE LA RAZA FRISONA
EN CANTABRIA**

AFCA

ASOCIACIÓN FRISONA DE CANTABRIA

SECCIÓN 6ª. NOVILLAS DE 21 A 24 MESES

| | | | | |
|--------------------------|----|--|---|----------|
| <input type="checkbox"/> | 57 | ESPH3905196294 | SARABIA PARIS LINK UP | 11/11/21 |
| | | <i>Padre: EDG MOGUL LINK UP 8217 ET</i> | <i>Propietario: SARABIA ISLA, S.C.</i> | |
| <input type="checkbox"/> | 58 | ESPH3905195122 | GLORIA WARRIORS ANTYA RED | 02/11/21 |
| | | <i>Padre: MR BLONDIN WARRIOR- RED ET</i> | <i>Propietario: GLORIA HOLSTEIN</i> | |
| <input type="checkbox"/> | 59 | ESPH3905192089 | CUDAÑA ARIES DELTA-LAMBDA | 28/10/21 |
| | | <i>Padre: FARNEAR DELTA-LAMBDA ET</i> | <i>Propietario: CUDAÑA</i> | |
| <input type="checkbox"/> | 60 | ESPH3905191794 | CUDAÑA EVITA DELTA-LAMBDA | 09/10/21 |
| | | <i>Padre: FARNEAR DELTA-LAMBDA ET</i> | <i>Propietario: S.A.T. CABO OYAMBRE</i> | |
| <input type="checkbox"/> | 61 | ESPH1405207243 | H.CORONEL KING DOC MORENA 541 | 04/10/21 |
| | | <i>Padre: WOODCREST KING DOC ET</i> | <i>Propietario: S.A.T. CABO OYAMBRE</i> | |
| <input type="checkbox"/> | 62 | ESPH9405191695 | ESPINAL WARRIOR PATRICIA ET | 16/09/21 |
| | | <i>Padre: MR BLONDIN WARRIOR- RED ET</i> | <i>Propietario: EL ESPINAL</i> | |
| <input type="checkbox"/> | 63 | ESPH3905194492 | GLORIA SKYHIGH ALBI | 01/09/21 |
| | | <i>Padre: WALNUTLAWN SKYHIGH ET</i> | <i>Propietario: GLORIA HOLSTEIN</i> | |
| <input type="checkbox"/> | 65 | ESPH9405191443 | ESPINAL MASTER SERENA | 16/08/21 |
| | | <i>Padre: GOLDEN-OAKS MASTER ET</i> | <i>Propietario: EL ESPINAL</i> | |



Libro genealógico
Control lechero
Servicios Técnicos
Promoción de la raza

www.afca.es

SECCIÓN 7ª · MEJOR REBAÑO TERNERAS Y NOVILLAS

.....

.....

.....

.....



COLEGIO OFICIAL
VETERINARIO
DE CANTABRIA
www.colvetcantabria.com

Ilustre Colegio Oficial Veterinario de Cantabria

Somos veterinarios. Controlamos los alimentos que consumes y cuidamos la salud de los animales con los que convives.



Teléfono: 942 22 99 04
Fax: 942 36 04 56



SECCIÓN 8ª · MEJOR CRIADOR TERNERAS Y NOVILLAS

.....

.....

.....

.....

ASINEM

ASESORÍA FISCAL Y LABORAL

Travesía de Valderrama, 2-A
39010 Santander (Cantabria) · Tel.: 942 235 958

Info: asesoria@asinem-asesores.com Web: www.asinem-asesores.com

30 AÑOS ASESORANDO a los GANADEROS de CANTABRIA

Sin ningún compromiso, consulte nuestros servicios y nuestra Oferta Económica preguntando por
Luis Ruiz. Tfno. 630 887 544

SECCIÓN 9ª · TERNERA CAMPEONA

| COLLAR | REGISTRO | NOMBRE | FECHA | PADRE | PROPIETARIO |
|--------|----------|--------|-------|-------|-------------|
| | | | | | |
| | | | | | |
| | | | | | |



SECCIÓN 10ª · NOVILLA CAMPEONA

| COLLAR | REGISTRO | NOMBRE | FECHA | PADRE | PROPIETARIO |
|--------|----------|--------|-------|-------|-------------|
| | | | | | |
| | | | | | |
| | | | | | |



COLEGIO OFICIAL
VETERINARIO
DE CANTABRIA
www.colvetcantabria.com

Ilustre Colegio Oficial Veterinario de Cantabria

Somos veterinarios. Controlamos los alimentos que consumes y cuidamos la salud de los animales con los que convives.



Teléfono: 942 22 99 04
Fax: 942 36 04 56

SECCIÓN 11ª · GRAN CAMPEONA REGIONAL DE NOVILLAS

| COLLAR | REGISTRO | NOMBRE | FECHA | PADRE | PROPIETARIO |
|--------|----------|--------|-------|-------|-------------|
| | | | | | |
| | | | | | |
| | | | | | |

A ti, que te gusta hacer bien las cosas

TERAPIA
DE SECADO
SELECTIVO

Pregunta a
tu veterinario



 @Especialistasennovillas

 @enNovillasEsp

zoetis



JCB MASER

Distribuidor oficial de JCB Maquinaria en Cantabria

Polígono Industrial de Guarizo 95A
59611, GUARNIZO

Teléfono: 649 97 64 88
comercial@reparacionesmaser.com

SOLUMAK
Alquiler de maquinaria



**REHABILITACIONES · CONSULTAS
SERVICIOS PREVENTIVOS
TRASLADOS NACIONALES
E INTERNACIONALES
PRUEBAS DEPORTIVAS
CAMBIOS DE DOMICILIO**



AMBERNE S.A.

CALLE PADRE RÁBAGO, 14 BAJO
942 32 06 05

coordinacion@ambulanciasamberne.es
servicios@ambulanciasamberne.es



Sermat Algrumaq

• Venta • Alquiler • Mantenimiento • Ocasión • Formación



Dualez, nº 1
TORRELAVEGA
942.80.42.38
www.rumitsa.com

grupo empresarial
Rumitsa



MAQUINARIA
Tel: 942 70 83 05

 **PICHON**



 **WEIDEMANN**



GILI

 **EUROMILK**

FENDT

PÖTTINGER

McHale
DISTRIBUIDOR OFICIAL

SECCIÓN 12ª· VACA JOVEN LACTACIÓN HASTA 28 MESES Y PARTO HASTA 24 MESES

| | | | | |
|--------------------------|----|--|---|----------|
| <input type="checkbox"/> | 64 | ESPH3905191360 | EL SECO ONIX DEGREE | 01/09/21 |
| | | <i>Padre: KINGS-RANSOM I DEGREE ET</i> | <i>Propietario: GANADERIA EL SECO, S.C.</i> | |
| <input type="checkbox"/> | 66 | ESPH3905194244 | LLERA MOOVIN LERELITA | 05/08/21 |
| | | <i>Padre: LINDENRIGHT MOOVIN ET</i> | <i>Propietario: LLERA HER, S.C.</i> | |
| <input type="checkbox"/> | 67 | ESPH3905193560 | GLORIA ALLEYOOP NOA | 04/08/21 |
| | | <i>Padre: BRABANTDALE ALLEYOOP ET</i> | <i>Propietario: GLORIA HOLSTEIN</i> | |
| <input type="checkbox"/> | 68 | ESPH3905193055 | SARABIA CRIS SECRETARIAT | 16/06/21 |
| | | <i>Padre: ALL.NURE SECRETARIAT ET</i> | <i>Propietario: SARABIA ISLA, S.C.</i> | |
| <input type="checkbox"/> | 69 | ESPH3905068845 | CUDAÑA MANILA RIDGELINE | 27/04/21 |
| | | <i>Padre: FAIRMONT RIDGELINE ET</i> | <i>Propietario: CUDAÑA</i> | |



SECCIÓN 13ª· VACA JOVEN LACTACIÓN DE 25 A 31 MESES

| | | | | |
|--------------------------|----|---|--|----------|
| <input type="checkbox"/> | 70 | ESPH3905075158 | LLERA MOOVIN CRUSALE | 21/04/21 |
| | | <i>Padre: LINDENRIGHT MOOVIN ET</i> | <i>Propietario: LLERA HER, S.C.</i> | |
| <input type="checkbox"/> | 71 | ESPH4805108784 | C.NUEVA UNSTOPABUL MARI RED ET | 21/04/21 |
| | | <i>Padre: RIVERDOWN UNSTOPABULL RED</i> | <i>Propietario: CUDAHÑA</i> | |
| | | | <i>Copropietario: S.A.T. CABO OYAMBRE</i> | |
| <input type="checkbox"/> | 72 | ESPH3905075164 | LLERA VELVET SIDESNO | 20/04/21 |
| | | <i>Padre: PEAK ALTAVELVET ET</i> | <i>Propietario: LLERA HER, S.C.</i> | |
| <input type="checkbox"/> | 73 | ESPH3905068653 | MODE KELY HANIKO | 26/03/21 |
| | | <i>Padre: SIEMERS LAMBDA HANIKO ET</i> | <i>Propietario: GANADERIA PELAYO SARABIA, S.C.</i> | |
| <input type="checkbox"/> | 74 | ESPH3905073674 | CANTON BRUNI HANIKO | 13/03/21 |
| | | <i>Padre: SIEMERS LAMBDA HANIKO ET</i> | <i>Propietario: EL CANTON, S.C.</i> | |
| <input type="checkbox"/> | 75 | ESPH3905067612 | CUDAHÑA ANJULA MOLIERE | 21/02/21 |
| | | <i>Padre: PROGENESIS MOLIERE ET</i> | <i>Propietario: CUDAHÑA</i> | |
| <input type="checkbox"/> | 76 | ESPH3905067280 | T. 6520 MARLON | 18/01/21 |
| | | <i>Padre: PEAK ALTAMARLON</i> | <i>Propietario: GLORIA HOLSTEIN</i> | |
| <input type="checkbox"/> | 77 | ESPH3905067770 | REDONDA MARTINA JORDY ET | 05/01/21 |
| | | <i>Padre: CYCLE MCGUCCI JORDY RED</i> | <i>Propietario: S.A.T. LA REDONDA N° 39108</i> | |

 **VETERINARIOS
ASOCIADOS, S.C.**

**Pº La Ventilla, 13
39710 SOLARES (Cantabria)**

**Teléfono: 942 520 060
Fax: 942 522 736**

info@veterinariosasociados.es

SECCIÓN 14ª. VACA JOVEN LACTACIÓN DE 32 A 36 MESES

| | | | | |
|--------------------------|----|--|---|----------|
| <input type="checkbox"/> | 78 | ESPH3905068274 | LLERA ADMIRAL EMIMALI | 27/12/20 |
| | | <i>Padre: LUCK-E UNDENIED ADMIRAL ET Propietario: LLERA HER, S.C.</i> | | |
| <input type="checkbox"/> | 79 | ESPH3905068075 | LLERA UNIX LAUR 2 | 30/11/20 |
| | | <i>Padre: CROTEAU LESPERRON UNIX ET Propietario: LLERA HER, S.C.</i> | | |
| <input type="checkbox"/> | 80 | ESPH3905071008 | SARABIA SAN CRUSHABULL | 18/11/20 |
| | | <i>Padre: OH-RIVER-SYC CRUSHABULL ET Propietario: SARABIA ISLA, S.C.</i> | | |
| <input type="checkbox"/> | 81 | ESPH3905066325 | CUDAÑA AMENA DUPLO | 28/10/20 |
| | | <i>Padre: CLAYNOOK DUPLO ET</i> | <i>Propietario: CUDAÑA</i> | |
| <input type="checkbox"/> | 82 | ESPH3905011237 | LA HUERTA HANA DIAMONDBACK ET | 21/08/20 |
| | | <i>Padre: MR D APPLE DIAMONDBACK</i> | <i>Propietario: SARABIA ISLA, S.C.</i> | |
| | | | <i>Copropietario: RENECA, S.C.</i> | |
| <input type="checkbox"/> | 84 | ESPH3905011596 | PEÑAGEMIL ASTURIAS DUPLO | 10/08/20 |
| | | <i>Padre: CLAYNOOK DUPLO ET</i> | <i>Propietario: GANADERIA PEÑAGEMIL, S.C.</i> | |



Novalac Prima Fiber

- Pienso estándar con fibra larga incorporada, para terneras de 3 días a 4 meses de edad**
- ▶ Estimula el crecimiento de las papilas ruminales
 - ▶ Potencia el desarrollo del rumen y evita la paraqueratosis
 - ▶ Mejora la ingesta y la ganancia media diaria
 - ▶ Ayuda a conseguir animales con gran desarrollo a los 4 meses de vida
 - ▶ Refuerza el sistema inmune disminuyendo la incidencia de diarreas
 - ▶ Aumenta la eficiencia alimentaria

Prima



@NantaDairy



918.075.410



www.nanta.es

NANTA

SECCIÓN 15ª· VACA INTERMEDIA LACTACIÓN DE 37 A 41 MESES

| | | | | |
|--------------------------|----|--|--|----------|
| <input type="checkbox"/> | 83 | ESPH3905010336 | CUDAÑA ICARUS FABULOUS | 15/08/20 |
| | | <i>Padre: PROGENESIS FABULOUS ET</i> | <i>Propietario: CUDAÑA</i> | |
| <input type="checkbox"/> | 85 | ESPH3904880661 | GLORIA EUGENIO MALENI | 09/03/20 |
| | | <i>Padre: SILVERRIDGE V EUGENIO ET</i> | <i>Propietario: GLORIA HOLSTEIN</i> | |
| <input type="checkbox"/> | 86 | ESPH3904880716 | PUENTE FLORIDA MILLAR | 02/03/20 |
| | | <i>Padre: CASQUETTA MILLAR ET</i> | <i>Propietario: SARABIA ISLA, S.C.</i> | |



JCB MASER

Distribuidor oficial de JCB Maquinaria en Cantabria

Polígono Industrial de Guarnizo 95A
39611, GUARNIZO

Teléfono: 649 97 64 88
comercial@reparacionesmaser.com

SOLUMAK
Alquiler de maquinaria

SECCIÓN 16ª· VACA INTERMEDIA LACTACIÓN 42 A 47 MESES

| | | | | |
|--------------------------|----|---|-------------------------------|----------|
| <input type="checkbox"/> | 87 | ESPH3904876039 | LLERA WARRIOR OSCAR 1 RED | 11/02/20 |
| | | <i>Padre: MR BLONDIN WARRIOR- RED ET Propietario: LLERA HER, S.C.</i> | | |
| <input type="checkbox"/> | 88 | ESPH3904880665 | GLORIA SIDEKICK BAMBI | 10/01/20 |
| | | <i>Padre: WALNUTLAWN SIDEKICK ET Propietario: GLORIA HOLSTEIN</i> | | |
| <input type="checkbox"/> | 89 | ESPH3904875130 | CUDAÑA SOLY CHALLENGER | 10/01/20 |
| | | <i>Padre: SANDY-VALLEY CHALLENGER ET Propietario: CUDAÑA</i> | | |
| <input type="checkbox"/> | 90 | ESPH3904879362 | CUDAÑA LORNA CRUSHABULL | 05/01/20 |
| | | <i>Padre: OH-RIVER-SYC CRUSHABULL ET Propietario: CUDAÑA</i> | | |
| <input type="checkbox"/> | 91 | ESPH3904876034 | LLERA SIDEKICK BRISA | 27/12/19 |
| | | <i>Padre: WALNUTLAWN SIDEKICK ET Propietario: LLERA HER, S.C.</i> | | |
| <input type="checkbox"/> | 92 | ESPH3904875677 | GLORIA JORDY DESTINITY RED ET | 11/12/19 |
| | | <i>Padre: CYCLE MCGUCCI JORDY RED Propietario: GLORIA HOLSTEIN</i> | | |
| <input type="checkbox"/> | 93 | ESPH3904875856 | CANTON VEGA AWESOME ET | 06/12/19 |
| | | <i>Padre: LUCK-E AWESOME RED Propietario: EL CANTON, S.C.</i> | | |
| <input type="checkbox"/> | 94 | ESPH3904875269 | ARENAS KIMBA DOUGLAS | 10/11/19 |
| | | <i>Padre: MARILYN DOUGLAS ET Propietario: SARABIA ISLA, S.C.</i> | | |
| <input type="checkbox"/> | 95 | ESPH3904877026 | CUDAÑA ALEXA VANHALEN | 16/10/19 |
| | | <i>Padre: GARIONI RYL VANHALEN Propietario: CUDAÑA</i> | | |

SERVICIOS VETERINARIOS DE CANTABRIA, S. A.

Servetcansa

AmbYCal

WVet Cantabria
9066 - CTD - 181

- Sanidad Animal
- Identificación Animal
- Desinfección de Establos
- Cursos de formación de transporte de animales vivos (Bienestar animal)

Gestión Ambiental
**Control y prevención de Legionella
Control de Plagas**

- Desinfección
- Desinsectación
- Desratización

Calidad Alimentaria

- Sistemas de autocontrol de APPCC
- Análisis microbiológicos y físico-químicos
- Cursos de Formación Manipulación de alimentos

Gestión de Residuos Sanitarios
Tfno : 942.82.43.00
Tfno : 942.82.51.01

SECCIÓN 17ª· VACA INTERMEDIA LACTACIÓN 4 AÑOS

| | | | | |
|--------------------------|-----|---|--|----------|
| <input type="checkbox"/> | 96 | ESPH3904873590 | SARABIA ALONE DELTA-LAMBDA | 10/08/19 |
| | | <i>Padre: FARNEAR DELTA-LAMBDA ET</i> | <i>Propietario: SARABIA ISLA, S.C.</i> | |
| <input type="checkbox"/> | 97 | ESPH3904875598 | GLORIA UNIX MARRIETA ET | 25/07/19 |
| | | <i>Padre: CROTEAU LESPERRON UNIX ET</i> | <i>Propietario: GLORIA HOLSTEIN</i> | |
| <input type="checkbox"/> | 98 | ESPH3904775197 | CANTON CAMILA DYLAN | 02/06/19 |
| | | <i>Padre: KINGS-RANSOM G DYLAN ET</i> | <i>Propietario: EL CANTON, S.C.</i> | |
| <input type="checkbox"/> | 99 | ESPH3904774706 | LLINDE ARTESA KING DOC | 16/04/19 |
| | | <i>Padre: WOODCREST KING DOC ET</i> | <i>Propietario: S.A.T. CECEÑO Nº 39093</i> | |
| <input type="checkbox"/> | 100 | ESPH3904675114 | CUDAÑA ALICE CHIEF | 15/12/18 |
| | | <i>Padre: STANTONS CHIEF ET</i> | <i>Propietario: CUDAÑA</i> | |

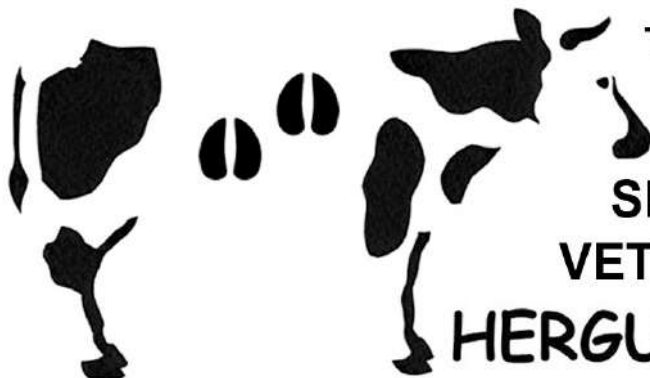

Telf. 649 06 25 42

**SERVICIOS
VETERINARIOS
HERGUVET S.L.**

SECCIÓN 18ª· VACA ADULTA LACTACIÓN 5 AÑOS

| | | | | |
|--------------------------|-----|---|--|-----------------|
| <input type="checkbox"/> | 101 | ESPH3904672210 | SARABIA BRUNA ARIETE | 31/07/18 |
| | | <i>Padre: LLINDE ARIETE SOLOMON</i> | <i>Propietario: SARABIA ISLA, S.C.</i> | |
| <input type="checkbox"/> | 102 | ESPH3904670630 | SOMOBOO ELVIRA ELUDE | 02/06/18 |
| | | <i>Padre: SILVERRIDGE V ELUDE ET</i> | <i>Propietario: SOMOBOO</i> | |
| <input type="checkbox"/> | 103 | ESPH1404657364 | VISTAHERMOSA DIAMONDBACK ELIA | 20/02/18 |
| | | <i>Padre: MR D APPLE DIAMONDBACK</i> | <i>Propietario: GLORIA HOLSTEIN</i> | |
| <input type="checkbox"/> | 104 | ESPH3904537601 | SARABIA ISA DOUGLAS | 19/12/17 |
| | | <i>Padre: MARILYN DOUGLAS ET</i> | <i>Propietario: SARABIA ISLA, S.C.</i> | |
| <input type="checkbox"/> | 105 | ESPH3904536755 | SARABIA MALAGUEÑA KINGBOY | 29/10/17 |
| | | <i>Padre: MORNINGVIEW MCC KINGBOY ET</i> | <i>Propietario: SARABIA ISLA, S.C.</i> | |
| <input type="checkbox"/> | 106 | ESPH3904537041 | CANTON KARAJA MONTANA | 29/10/17 |
| | | <i>Padre: IHG MONTANA ET</i> | <i>Propietario: EL CANTON, S.C.</i> | |
| <input type="checkbox"/> | 107 | ESPH3904541263 | CUDAÑA AMEBA MCCUTCHEN | 06/10/17 |
| | | <i>Padre: DE-SU BKM MCCUTCHEN 1174 ET</i> | <i>Propietario: CUDAÑA</i> | |



— innovators in agriculture —

SECCIÓN 19ª. VACA ADULTA LACTACIÓN 6 AÑOS O MÁS, MENOS DE 60.000 KG.

| | | | | |
|--------------------------|-----|---|--|----------|
| <input type="checkbox"/> | 108 | ESPH3904534637 | LLINDE WALLY GOLDDUST | 17/07/17 |
| | | <i>Padre: SONNEK GOLDDUST ET</i> | <i>Propietario: S.A.T. CECEÑO N° 39093</i> | |
| <input type="checkbox"/> | 110 | ESPH3904540411 | LLERA BYWAY LERELA | 21/05/17 |
| | | <i>Padre: OH-RIVER-SYC BYWAY ET</i> | <i>Propietario: LLERA HER, S.C.</i> | |
| <input type="checkbox"/> | 111 | ESPH3904539733 | LLINDE ROSETA MCCUTCHEN ET | 17/04/17 |
| | | <i>Padre: DE-SU BKM MCCUTCHEN 1174 ET</i> | <i>Propietario: S.A.T. CECEÑO N° 39093</i> | |
| <input type="checkbox"/> | 112 | ESPH3904439844 | LLERA JACOBY BRIBUENA ET | 03/03/17 |
| | | <i>Padre: CYCLE DOORMAN JACOBY ET</i> | <i>Propietario: LLERA HER, S.C.</i> | |
| <input type="checkbox"/> | 113 | ESPH3904440309 | TRESPANDIO LINK UP BELLA | 25/02/17 |
| | | <i>Padre: EDG MOGUL LINK UP 8217 ET</i> | <i>Propietario: SARABIA ISLA, S.C.</i> | |
| <input type="checkbox"/> | 117 | ESPH3904329634 | MOLINO RUEDAS YORK WINDBROOK | 03/02/16 |
| | | <i>Padre: GILLETTE WINDBROOK ET</i> | <i>Propietario: SARABIA ISLA, S.C.</i> | |

Piensos

“EL RUBIO” S.L.

Tels. 942 56 35 08
942 56 34 90
SARÓN (Cantabria)



SECCIÓN 20ª· VACA ADULTA LACTACIÓN MÁS DE 60.000 KG.

| | | | | |
|--------------------------|-----|---|--|----------|
| <input type="checkbox"/> | 109 | ESPH3904442329 | CUDAÑA AILANTO MILLENNIUM | 11/07/17 |
| | | <i>Padre: MR DONALYNN MILLENNIUM ET</i> | <i>Propietario: CUDAÑA</i> | |
| <input type="checkbox"/> | 114 | ESPH3904336027 | CANTON AMI DOORSOPEN | 25/10/16 |
| | | <i>Padre: LADYS-MANOR DOORSOPEN ET</i> | <i>Propietario: EL CANTON, S.C.</i> | |
| <input type="checkbox"/> | 115 | ESPH3904333316 | LLINDE NIKA BEEMER | 10/07/16 |
| | | <i>Padre: POL BUTTE MC BEEMER ET</i> | <i>Propietario: S.A.T. CECEÑO N° 39093</i> | |
| <input type="checkbox"/> | 116 | ESPH3904246923 | SARABIA LINDA LINK UP | 24/03/16 |
| | | <i>Padre: EDG MOGUL LINK UP 8217 ET</i> | <i>Propietario: SARABIA ISLA, S.C.</i> | |
| <input type="checkbox"/> | 118 | ESPH3904061964 | SARABIA DULCE WINDBROOK | 10/09/14 |
| | | <i>Padre: GILLETTE WINDBROOK ET</i> | <i>Propietario: SARABIA ISLA, S.C.</i> | |
| <input type="checkbox"/> | 119 | ESPH3903556043 | LLINDE ARIEL JORDAN | 28/08/11 |
| | | <i>Padre: GILLETTE JORDAN ETM</i> | <i>Propietario: S.A.T. CECEÑO N° 39093</i> | |

PIENSOS CANDIDO

942 59 03 68

665 51 87 17 - 625 61 89 65

www.afca.es

ACTUALIDAD

Noticias y Legislación del sector para estar informado cada día

AGENDA

Con multitud de eventos interesantes

CONCURSOS

Información para participar, resultados y las mejores imágenes

REVISTA

Los números completos de la revista de AFCA

INFO SOCIOS

Evaluaciones Genéticas, SINBAD, Recuento Celular

ANUNCIOS

Anuncios gratuitos de compra-venta, empleo, ...

ACCESO MÁS RÁPIDO A LOS DATOS MENSUALES DE TU GANADERÍA:

1. Consulta el informe de control lechero de manera privada en la web, sección Recuento Celular
2. Recibe el informe de control lechero por e-mail
3. Recibe un SMS en el móvil con los animales que tienen más de 300.000 células somáticas

Llama a **AFCA** (tlf 942 806 242) si quieres alguno de estos servicios



afcaes



afca_es

SECCIÓN 21ª · MEJOR REBAÑO VACAS

.....

.....

.....

.....

.....

.....

.....

.....

.....

.....

LA MEJOR ELECCIÓN PARA TUS VACAS.
TIPO, UBRES Y PATAS SOBRESALIENTES.

*Hulu*RC*
250H016498 SIEMENS WOLF HULU 37006-ET
RC TP TC TY TY TL TD HHHT HHZT HHST HHHT HHST HHST
WOLFGANG P X LUSTER-P X DOC

HANX-P
270H06307 SIEMENS HANAN HANX-P-ET
IN PC TC TY TY TL TD HHHT HHZT HHST HHHT HHST HHST
HANANS X LUSTER-P X DOC

Superior SELECTED and "Superior" SELECTED
are trademarks of Select Genes Inc.
Ultiparis® is a trademark of 3iGen LLC. All
genetic SELECTED names in parenthesis along
with Ultiparis® technology. ©2022 3iGen Inc.
Siempre los mejores en Select Genes Inc.

967 218 710 | Fax: 967 218 772 | Email: ventas@wanijes.com.es | www.wanijes.es | www.facebook.com/wanijes

SECCIÓN 22ª · MEJOR CRIADOR ABSOLUTO

.....

.....

.....

.....

.....

.....

.....

.....

.....

.....

GEA

AGC
AGROCANTABRIA

"Un proyecto entre todos,
un proyecto para todos."

c/ La Espina, 50 P. I. Tanos-Viernoles 39300 Torrelavega (Cantabria) | +34 942 312 531 | www.agrocantabria.com

SECCIÓN 23ª · MEJOR GANADERÍA NUEVA PARTICIPACIÓN

.....

.....

.....

.....



Libro genealógico
Control lechero
Servicios Técnicos
Promoción de la raza

www.afca.es

SECCIÓN 24ª · MEJOR UBRE

.....

.....

.....

.....



942230996 · bdraudidores@bdraudidores.es

SECCIÓN 25ª · VACA JOVEN CAMPEONA

| COLLAR | REGISTRO | NOMBRE | FECHA | PADRE | PROPIETARIO |
|--------|----------|--------|-------|-------|-------------|
| | | | | | |
| | | | | | |
| | | | | | |

Nuestra apuesta de calidad para Cantabria ! 

SIEMERS **ROZTAC**MB-LUCKYLADY **BULLSEYE**PROGENESIS **AMBROSE**

Siemers LM0A Paris 27856 E8-01 (Madre de ROZTAC)



Ladbrose Caught Your Eye MB-09 (Madre de BULLSEYE)



Mystique Lambda Aris MB-09 (Madre de AMBROSE)

ZASBERILLA x DELTA-LAMBDA x DENVER

DELTA-LAMBDA x UNIX x DOORMAN

RANGER-RED x DELTA-LAMBDA x EXTREME

TPI 3060 Tipo 2,73 Leche 1.547 Lbs

LPI 3375 Tipo 16 Fortaleza 14

LPI 3731 Tipo 14 Patas 10

Pruebas USA 08/23

Pruebas Canadá 08/23

Pruebas Canadá 08/23



Distribuidor Cantabria : GERARDO SARABIA Tel. 667 535 220 gerardosg@semex.es

SECCIÓN 26ª · VACA INTERMEDIA CAMPEONA

| COLLAR | REGISTRO | NOMBRE | FECHA | PADRE | PROPIETARIO |
|--------|----------|--------|-------|-------|-------------|
| | | | | | |
| | | | | | |
| | | | | | |

G **REEN**
chemical
www.greenchemical.es

SECCIÓN 27ª · VACA ADULTA CAMPEONA

| COLLAR | REGISTRO | NOMBRE | FECHA | PADRE | PROPIETARIO |
|--------|----------|--------|-------|-------|-------------|
| | | | | | |
| | | | | | |
| | | | | | |

Camino de la Enmesnada, nº 55
 33392 Gijón - Principado de Asturias - España
 Telf.: +34 985 266 676 - ascol@ascol.es - www.ascol.es



Toros Polled élite de la raza



SECCIÓN 28ª · GRAN CAMPEONA REGIONAL DE VACAS Y GRAN CAMPEONA REGIONAL RESERVA

| COLLAR | REGISTRO | NOMBRE | FECHA | PADRE | PROPIETARIO |
|--------|----------|--------|-------|-------|-------------|
| | | | | | |
| | | | | | |
| | | | | | |



**Gobierno
de
Cantabria**

Consejería de Desarrollo Rural,
Ganadería, Pesca y Alimentación



**AYUNTAMIENTO
DE
TORREAVEGA**

Concejalia de Ferias y Mercados

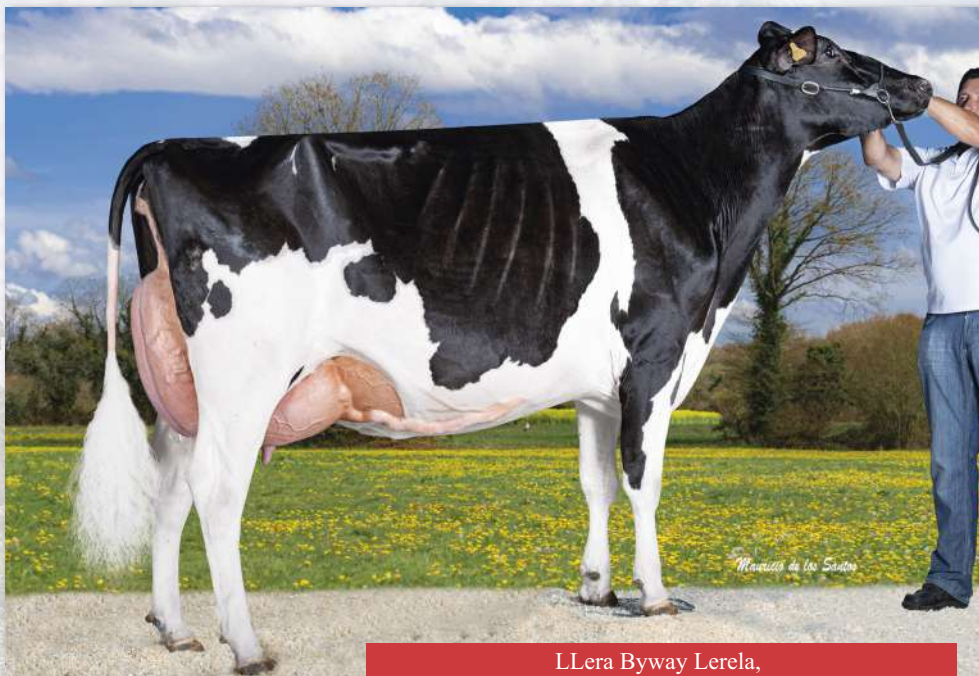

Llera Byway Lerela,
Vaca Gran Campeona Regional 2022

Gloria Skyhigh Albi,
Gran Campeona de Novillas Regional 2022



DIABLO

288HO00301 BLONDIN DIABLO ET Alleyoop x Dropkick



Superior en tipo y ubres, con más de mil libras de leche



PRUEBA GENÓMICA USA 08/2023

- Tipo: +3.76
- Ubres: +3.27
- Patas: +1.27
- Leche: +1,055 Lbs.
- Somáticas: +2.87

Patty Jones
CUSTOM PHOTOS



4ª Madre: Kings-Ransom DM Debonair ET EX-94



Bisabuela: Kings-Ransom Delta Destiny EX-92



Madre: Blondin Dropkick Debora ET VG-87

Camino de la Enmesnada, nº 55
33392 Gijón - Principado de Asturias - España
Telf.: +34 985 266 676 - ascal@ascal.es - www.ascol.es

ASCOL
GENETICS

Kodak

KINGMAN x MONTROSS x SUPERSIRE



PROBADO

ROBOT



Alger Meekma

WATERMOLEN MARIJKE (VG-87). Abuela de KODAK



KEVREL SHOTTLE MAY ET (EX-94)
Bisabuela de KODAK

Ahora con más hijas: Líder indiscutible
¡¡También disponible en SEXADO!!

| | | |
|------------------|---------------|-------------------|
| Leche: +1736 kg | Grasa: +0,12% | Proteína: +0,01% |
| Tipo: +1,22 | Patas: +0,42 | Ubres: +0,98 |
| Longevidad: +116 | RCS: +118 | Vel. ordeño: +109 |



aberekin

Alta Fertilidad
Genética de Confianza
www.aberekin.com

