ASOCIACIÓN FRISONA DE CANTABRIA

INFORME ANUAL 2022

Asociación Frisona de Cantabria

Más de 650 ganaderías,
63.000 animales y
42.000 reproductoras

AFCA ofrece

- **Colaboración en la gestión del Libro Genealógico de la Raza Frisona y en los Programas de Mejora Ganadera**
- **Gestión del Centro Autonómico de Control Lechero Oficial**
- **Servicios e información al socio que le permitan mejorar su rebaño y rentabilizar su actividad**
- **Actividades de Promoción de la Raza, Comunicación y Formación**

Por el desarrollo y la calidad de la frisona en Cantabria

Asociación Frisona de Cantabria
www.afca.es

ÍNDICE

I. Libro Genealógico
Registros Genealógicos.
Censos al 31/12/2022.
Otra información.
Evolución del Libro Genealógico.

II. Calificación Morfológica
Calificación por categorías.
Evolución Calificación.
Ganaderías Criadoras.

III. Control Lechero
Estructura del Control Lechero.
Producciones del Control Lechero.
Aplicaciones del Control Lechero.

IV. Evaluaciones Genéticas

V. Servicios técnicos
Acoplamientos Aberekin.
Genotipado Conafe.

VI. Promoción de la Raza
Dairy Show Cremona.
Concurso Productos Lácteos.
Concurso Regional XXVI Memorial José Ruiz Ruiz.
Concurso Nacional de Otoño.
Concursos Locales.
Premios a las Mejores Ganaderías y Animales de Cantabria 2022.

VII. Formación y Otras Actividades
Charlas, jornadas y formación ganaderos.
Observatorio de precios.
Actividades con colegios.

VIII. Comunicaciones
Revista AFCA.
Redes sociales.
Página web www.afca.es.

IX. Funcionamiento
Sistema de Calidad.
Encuestas de Satisfacción de los Asociados.
Equipo de AFCA.

I. LIBRO GENEALÓGICO

El Libro Genealógico es un pilar básico e imprescindible para desarrollar cualquier programa de mejora ganadera y selección de la raza. Es una herramienta fundamental para hacer un buen seguimiento de la calidad de los animales y de su producción lechera, con el objetivo de mejorarla con su descendencia.

El Libro Genealógico recoge y mantiene actualizada toda la información sobre cada uno de los animales relacionada con genealogías, calificaciones morfológicas, producciones, índices genéticos, filiaciones genéticas, consanguinidad, premios, méritos, etc.

Desde AFCA se presta servicio a los ganaderos de Cantabria desde todos estos puntos de vista, gestionando las altas de nuevos socios, realizando calificaciones morfológicas e inscripciones de animales en el Registro y proporcionando toda la documentación correspondiente de registro, genealogía, pedigrí…

Como servicio al ganadero, también existe la figura de los **Centros de Recría**, que son usuarios del Libro de Registro y no participan en el Control Lechero.

Además, se desarrollan unos programas complementarios al Libro Genealógico, que incluyen la **Valoración Genética** de vacas y de la explotación y **Pruebas de Paternidad** para mantener la fiabilidad del Libro Genealógico.

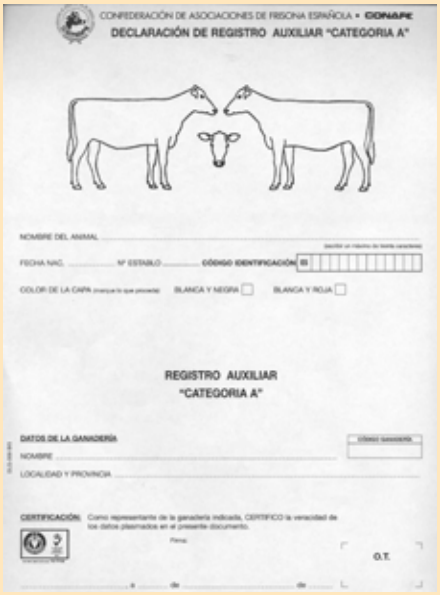
CONFEDERACIÓN DE ASOCIACIONES DE FRISONA ESPAÑOLA • CONAFE
DECLARACIÓN DE REGISTRO AUXILIAR "CATEGORIA A"

NOMBRE DEL ANIMAL

FECHA NAC. Nº ESTABLO CÓDIGO IDENTIFICACIÓN

COLOR DE LA CAPA BLANCA Y NEGRA BLANCA Y ROJA

REGISTRO AUXILIAR
"CATEGORIA A"

DATOS DE LA GANADERÍA

NOMBRE

LOCALIDAD Y PROVINCIA

CERTIFICACIÓN: Como representante de la ganadería indicada, CERTIFICO la veracidad de los datos plasmados en el presente documento.

O.T.

CONAFE
Certificado de Registro

Registros Genealógicos

El Registro de Animales es una de las actividades de la gestión del Libro Genealógico, cuyo servicio se presta a los ganaderos desde AFCA. Este registro, con su identificación genealógica, es el primer paso para todo programa de selección ganadera, en cuyo desarrollo son necesarios datos sobre calificación morfológica, control lechero, evaluaciones, etc.
Los registros en el Libro Genealógico se dividen en dos secciones: Auxiliar (RA) y Principal (RP).

En 2022 se han registrado en Cantabria **13.485 animales**, un 5% más que el año anterior. Esta cifra supone un 7,6% dentro del total de animales registrados en España.

Por categorías, cerca de 12.000 animales fueron al Registro Principal. Dentro de este, los Nacimientos han sido 11.762, lo que supone un 87% de todos los animales registrados.

En el Registro Auxiliar, el A ha aumentado un 13% y supone un 63% dentro del Registro Auxiliar total, y el B se ha mantenido y supone el otro 37%.

	REG. AUXILIAR		REG. PRINCIPAL			
2022	RG "A"	RG "B"	NACIM	IMPORT	RGM	TOTAL
Cantabria	1.020	593	11.762	16	94	13.485
Total	13.635	8.553	151.069	4.405	704	178.366
%	*7,5%*	*6,9%*	*7,8%*	*0,4%*	*13,4%*	*7,6%*

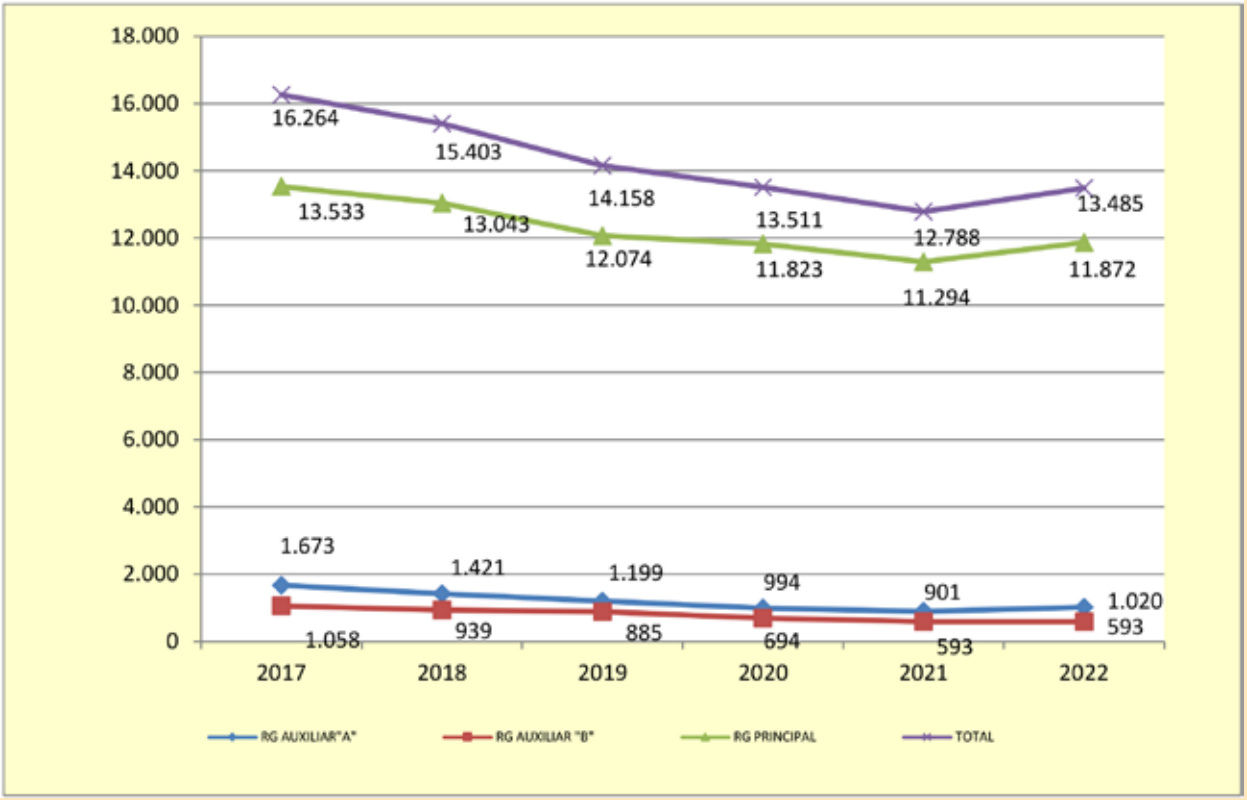

Censos al 31/12/2022

Animales inscritos y vivos al 31/12/2022

El censo total de animales inscritos y vivos en Cantabria a 31 de diciembre de 202 es de **60.209 animales**, -5% respecto al año anterior, y un 8,3% del total nacional.
Este censo se reparte de la siguiente manera: 3.382 Hembras en el Registro Auxiliar A, 3.261 en el Auxiliar B, 59.964 en el Principal, y 245 Machos.

CENSOS 2022	Nº GANAD	HEMBRAS										MACHOS			TOTAL
		REGISTRO AUXILIAR "A"			REGISTRO AUXILIAR "B"			REGISTRO PRINCIPAL			TOTAL	SIN CALIF.	CON CALIF.	TOTAL	
		CRÍAS	REPROD	TOTAL	CRÍAS	REPROD	TOTAL	CRÍAS	REPROD	TOTAL					
Cantabria	581	311	3.071	3.382	936	2.325	3.261	18.906	34.415	53.321	59.964	229	16	245	60.209
Nacional	4.624	4.576	37.387	41.963	12.553	23.105	35.658	237.434	406.542	643.976	721.597	2.393	228	2.621	724.218
%	12,6%	6,8%	8,2%	8,1%	7,5%	10,1%	9,1%	8,0%	8,5%	8,3%	8,3%	9,6%	7,0%	9,3%	8,3%

Estructura de las explotaciones por reproductoras

El número de explotaciones en 2022 descendió un 6,6% en Cantabria respecto al año anterior, con **581 ganaderías en Control Lechero**, respecto a las 622 de 2021. El número de reproductoras ha bajado un 6,5%, pasando de las 42.562 que figuraban en el año anterior a **39.811 reproductoras** en 2022.
Por ello, la media de reproductoras por ganadería se situó en 2022 en 69, 1 más que el año anterior, mientras que la media española es de 100 vacas (96 el año anterior).

En Cantabria, casi la mitad de las explotaciones tienen entre 21 y 50 reproductoras, y este porcentaje asciende hasta casi el 80% si tenemos en cuenta ganaderías entre 21 y 100 reproductoras. Este año ha aumentado el número total y el porcentaje de ganaderías con 51-100 reproductoras.

EXPLOTACIONES 2022	Nº EXPLOT.	Nº REPROD.	Nº REPRODUCTORAS POR EXPLOTACIONES					
			HASTA 20	21-50	51-100	101-200	201-500	+500
Cantabria	581	39.811	44	238	213	64	22	0
%			7,6%	41,0%	36,7%	11,0%	3,8%	0,0%
Total	4.624	461.034	328	1.336	1.615	909	374	62
%			7,1%	28,9%	34,9%	19,7%	8,1%	1,3%
% Cantabria s/Total	*12,6%*	*8,6%*	*13,4%*	*17,8%*	*13,2%*	*7,0%*	*5,9%*	

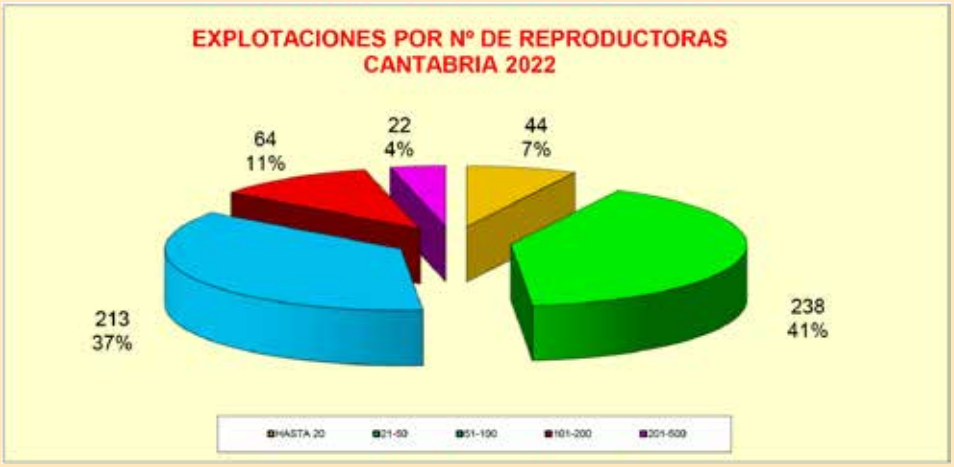

Otra Información

Proyecto Aberekin

En el año 2022 el número de terneras nacidas dentro del proyecto Aberekin ha sido 1.432, lo que supone el 12% del total de terneras registradas.

Proyecto Aberekin Cantabria	2022
Terneras	1.432
Total registradas	11.736
% sobre total	12,2%

**Datos a 24 de abril de 2023*

Toros Más utilizados en Cantabria

A continuación se presentan los 25 toros más utilizados en Cantabria durante 2022. Concretamente, los que han tenido mayor número de hijas registradas nacidas en este año.

	Nº GENEALÓGICO	NOMBRE	HIJAS 2022
1	NLDM0965020507	WILLEMS-HOEVE WOODY	246
2	USAM0072436764	EDG MOGUL LINK UP 8217 ET	221
3	840M3141657524	BLUMENFELD FRAZLD BASIC ET	217
4	NLDM0574590532	POPPE FREESTYLE-RED	194
5	CANM0012192429	SILVERRIDGE V EUGENIO ET	189
6	840M3138948156	AURORA MITCHELL ET	185
7	840M3129128855	PEAK HOTLINE ET	170
8	CANM0012949010	PROGENESIS MAESTRO ET	154
9	FRAM4437474077	NANTAIS DU TREIL	147
10	840M3143722150	S-S-I DOC HOLLYWOOD ET	145
11	NLDM0949033666	WESTENRADE ALTASPRING	137
12	ESPM1704884308	AF PEDRIN P HOTSPOT	123
13	840M3148279820	TWIN-RIDGE REVELATION- ET	112
14	ESPM9204617803	SIEMERS LAMBDA HANIKO ET	111
15	840M3149236600	LARCREST CAPTIVATING ET	101
16	840M3125993715	FARNEAR DELTA-LAMBDA ET	101
17	840M3142934708	OCD HELIX ALPHABET ET	99
18	ESPM3304859404	MONO MARQUES CHAYANNE ET	95
19	NLDM0916132992	DELTA NIPPON P ET	93
20	840M3132417775	WOODCREST KING DOC ET	91
21	840M3129205459	PEAK ALTAAMULET ET	86
22	ESPM9204866661	DG NH ARROW ET	84
23	840M3208357241	SIEMERS PORSCHE ET	82
24	CANM0013353753	PROGENESIS PINBALL ET	82
25	USAM0074261651	MELARRY JOSUPER FRAZZLED ET	81

Evolución del Libro Genealógico

La evolución del Libro Genealógico se puede observar tanto en Registro como en Calificación Morfológica, en el aspecto cuantitativo y cualitativo.

En 2022 ha continuado la tendencia de descenso en el número de ganaderías, con **581 ganaderías** que realizan Control Lechero en Cantabria (6,6% menos respecto a 2021).
El número de reproductoras también ha descendido, hasta las **39.811 reproductoras** (un 6,5% menos que en 2021).
El número de vacas por ganadería ha aumentado ligeramente, de 68 a 69.

Cantabria	2018	2019	2020	2021	2022
Ganaderías	728	703	657	622	581
Reproductoras	45.346	46.211	43.406	42.562	39.811
Vacas por ganadería	62	66	66	68	69

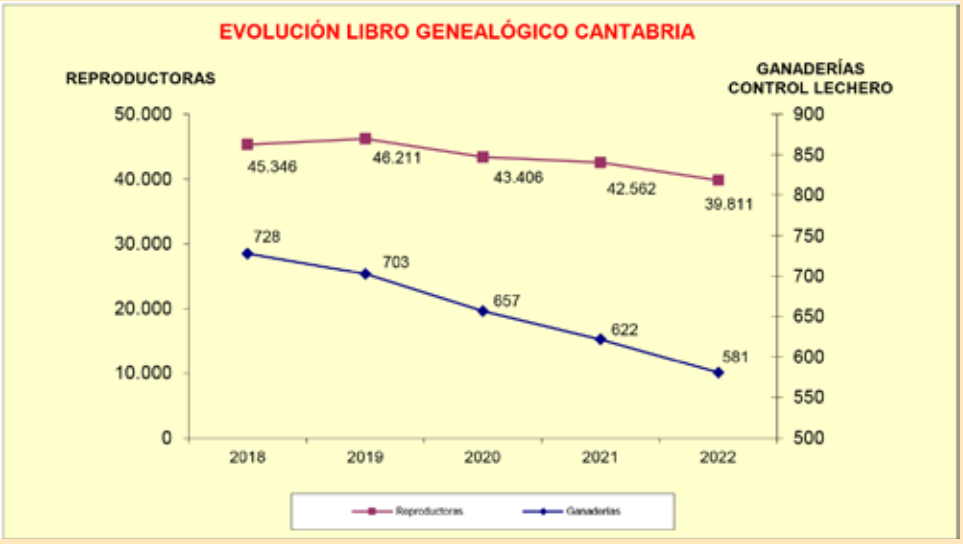

Como ya hemos visto anteriormente, el registro ha aumentado este año un 5%, con 13.485 animales registrados en 2022. Se ha revertido la tendencia descendente de los último años.
Tanto el registro auxiliar A como el registro principal han aumentado.

Cantabria	2018	2019	2020	2021	2022
Registro	15.403	14.158	13.511	12.788	13.485
Aux A	1.421	1.199	994	901	1.020
Aux B	939	885	694	593	593
Principal Machos	92	118	97	97	94
Principal Hembras	12.686	11.804	11.666	11.142	11.762
Importadas	265	152	60	55	16

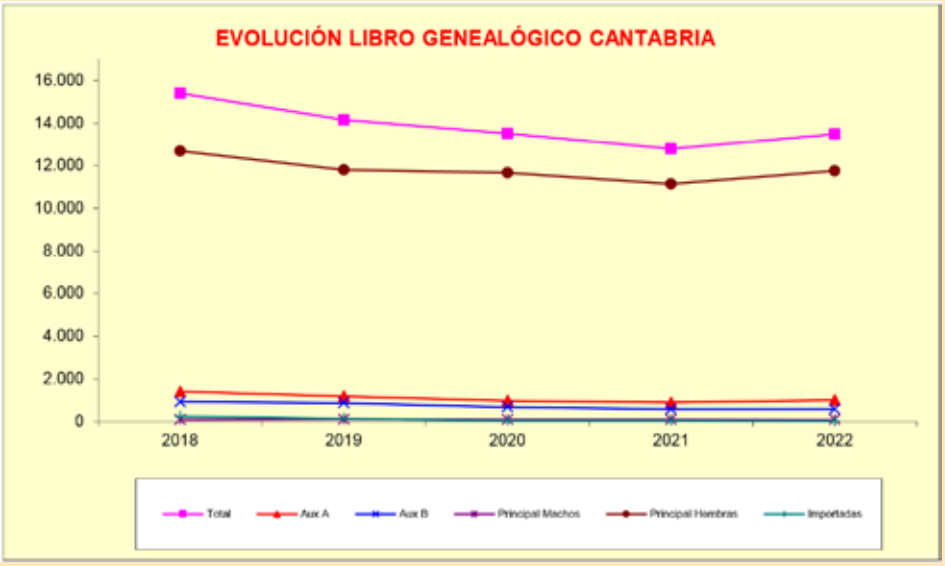

A nivel **nacional,** es destacable el aumento que se ha producido a lo largo de los últimos años en el número de vacas por ganadería, hasta llegar a **100** en 2022.

CONAFE	2018	2019	2020	2021	2022
Ganaderías	5.587	5.341	5.121	4.918	4.624
Reproductoras	482.092	479.285	483.065	473.741	461.034
Vacas por ganadería	86	90	94	96	100
Registro	170.877	164.541	165.583	161.832	178.366
Aux A	12.952	12.262	9.371	9.355	13.635
Aux B	8.893	8.409	8.668	7.538	8.553
Principal Machos	668	686	691	687	704
Principal Hembras	142.298	136.748	141.195	138.897	151.069
Importadas	6.066	6.436	5.658	5.355	4.405

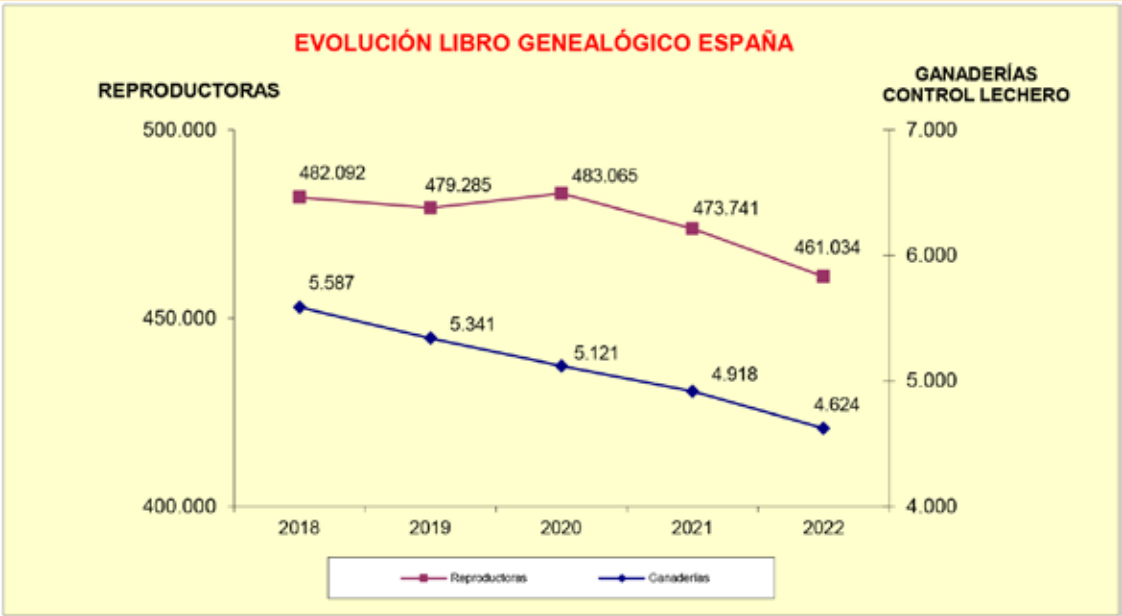

II. CALIFICACIÓN MORFOLÓGICA

La Calificación Morfológica es el método con el que se evalúa la conformación de los reproductores. El objetivo es conseguir animales morfológicamente correctos y capaces de producir grandes cantidades de leche durante muchos partos, en las mejores condiciones físicas y sanitarias.

La Calificación Morfológica Oficial es obligatoria y da consistencia a los índices genéticos de todos los animales.

La información que aporta la calificación morfológica es fundamental para mejorar el tipo funcional de los rebaños y aumentar la producción y rentabilidad de los animales. La identificación de los defectos y las virtudes que posee cada vaca son necesarios a la hora de acoplar toros, comparar con las compañeras de establo y determinar qué animales desechar.

La Calificación es obligatoria para todos los animales incluidos en el Libro Genealógico cuando alcanzan la edad mínima reglamentaria, que es de 14 meses para los machos y al primer parto (24 meses aproximadamente) para las hembras.

Esta información, junto con la de producción y genealogías, se utiliza para elaborar las evaluaciones genéticas.

Resumiendo, la calificación morfológica es necesaria para:
1º Utilizar la información en los programas de mejora.
2º Controlar la mejora del rebaño.
3º Comparar con las compañeras de establo.
4º Dar a los futuros compradores una idea concreta y universal de los animales.
5º Para la venta de ganado por pedigrí.

CONAFE realiza la Calificación Morfológica, siguiendo el método Lineal, desde 1.984. Desde el año 2001 está en funcionamiento el programa DATCAL, que permite la recogida de datos, su procesado y envío a CONAFE, de una forma rápida, segura y económica. Igualmente, el ganadero obtiene en el momento un informe detallado sobre los animales calificados en su explotación.

Los sistemas de calificación son: por rondas, por petición de parte colectiva y a petición de parte individual.

En 2022 se han realizado **554 visitas** y se han calificado **11.236 animales** en Cantabria (11% del total en España).

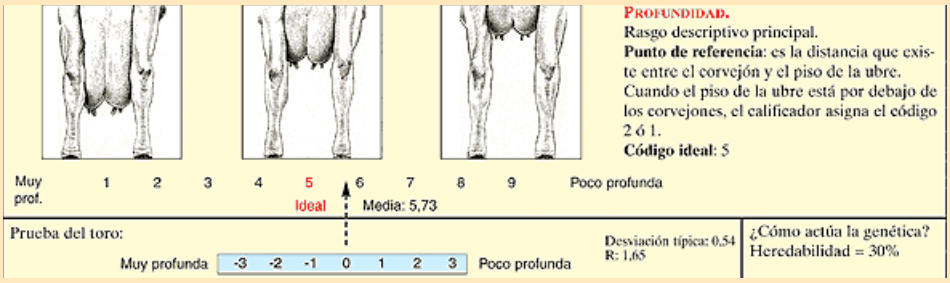

Calificación por Categorías

2022	VISITAS	MACHOS						TOTAL MACHOS	HEMBRAS							TOTAL HEMBRAS	TOTAL ANIMALES
		EX	MB	BB	B	R	IN		EX	MB	BB	B	R	IN	APTAS		
Cantabria	554	0	1	9	1	0	0	11	88	861	4.721	4.448	307	11	789	11.225	11.236
Nacional	3.425	0	6	25	3	0	0	34	474	5.875	44.957	43.437	3.184	87	5.847	103.861	103.895
%	*16%*		*17%*	*36%*	*33%*			*32%*	*19%*	*15%*	*11%*	*10%*	*10%*	*13%*	*13%*	*11%*	*11%*

Evolución Calificación

En términos de **calificación**, el número de animales calificados en Cantabria en 2022 fue de 11.236, y cabe destacar el porcentaje de animales que ha obtenido la categoría de Excelentes o Muy Buenas, por encima de la media española, que supone un 8,5% de todas las calificadas.

Cantabria	2018	2019	2020	2021	2022
Ganaderías visitadas	690	667	628	582	554
Animales calificados	13.007	12.248	11.602	11.578	11.236
Excelentes	52	58	51	86	88
Muy Buenas	921	854	764	1.015	862
% EX y MB sobre calificadas	*7,48*	*7,45*	*7,02*	*9,51*	*8,45*

CONAFE	2018	2019	2020	2021	2022
Ganaderías visitadas	5.564	4.978	4.654	4.293	3.425
Animales calificados	130.945	131.778	129.799	121.475	103.895
Excelentes	434	408	431	454	474
Muy Buenas	7.964	7.365	7.365	7.550	5.881
%BB o Mejores sobre calificadas	*6,41*	*5,90*	*6,01*	*6,59*	*6,12*

Ganaderías Criadoras con Calificación más alta

A continuación presentamos la relación de las ganaderías criadoras de Cantabria con la media de calificación final más alta. En total, hay **23 ganaderías de Cantabria entre las 100 mejores del país** (1 más que en 2021 y 5 más que en 2022).

Esta clasificación se ha obtenido con la media de los puntos de las reproductoras con el mismo prefijo ganadero calificadas en la explotación de origen o en la de destino, en el caso de que hayan sido transferidas. Se han considerado las ganaderías de 17 reproductoras o más, con un porcentaje inferior al 5% de RAA sobre el censo de reproductoras y un mínimo de 10 animales calificados y nacidos en la ganadería.

Las calificaciones utilizadas son las mejores de cada animal.

Reproductoras: censo de reproductoras de la ganadería criadora.

Calificadas Criador: total de las vacas calificadas en la ganadería de origen y de destino.

Categorías: porcentaje de reproductoras que han alcanzado la categoría EX, MB o BB sobre todas las hembras calificadas como criador.

Calificación media: se calcula sobre las hembras consideradas en la columna "Calificadas Criador".

GANADERÍAS CRIADORAS CON MEDIA DE CALIFICACIÓN MÁS ALTA - CANTABRIA - 2022

POSICIÓN NACIONAL	RAZÓN SOCIAL	LUGAR	REPRODUCTORAS	CALIFICADAS CRIADOR	CATEGORÍAS			CALIFICACIÓN MEDIA
					% EX	% MB	% BB	
6	LA MARINA DE RETORTILLO	EL TEJO - VALDÁLIGA	76	45	9%	73%	16%	86,09
8	LLERA HER, S.C.	CAVIEDES - VALDÁLIGA	88	50	22%	44%	32%	85,96
18	GANADERÍA SANTA ANA	EL TEJO - VALDÁLIGA	28	21	0%	67%	33%	84,81
23	S.A.T. TEZANILLOS	TEZANOS - VILLACARRIEDO	228	129	8%	44%	46%	84,66
27	RODRÍGUEZ PALACIO, S.C.	ESCALANTE - ESCALANTE	44	32	6%	56%	34%	84,50
28	S.A.T. CECEÑO Nº 39093	EL TEJO - VALDÁLIGA	97	79	3%	46%	48%	84,48
32	CUDAÑA	LABARCES - VALDÁLIGA	259	128	5%	48%	43%	84,25
35	EL CANTÓN, S.C.	EL TEJO - VALDÁLIGA	124	79	5%	49%	44%	84,22
36	EL POSTIGO	VILLACARRIEDO - VILLACARRIEDO	35	27	0%	52%	48%	84,22
41	S.A.T. QUINTANA Nº 7259	EL BOSQUE - ENTRAMBASAGUAS	92	62	6%	45%	47%	84,15
44	GANADERÍA LOS MIJARES, S.C.	VEGUILLA - SOBA	74	59	3%	49%	47%	84,12
47	SARABIA ISLA, S.C.	SOLÓRZANO - SOLÓRZANO	111	60	5%	47%	45%	84,02
49	EL CAMPO	PEDROSO - VILLACARRIEDO	21	17	0%	53%	47%	84,00
57	LOS HOYOS	QUEVEDA - SANTILLANA DEL MAR	31	17	0%	53%	47%	83,76
64	LA MESQUERIA, S.C.	NESTARES - CAMPOO DE EN MEDIO	140	78	3%	37%	55%	83,63
67	S.A.T. TESERNA	LOS LLAOS - SAN VICENTE DE LA BARQUERA	190	127	2%	46%	45%	83,60
71	S.A.T. EL CRUCE	PONTONES - RIBAMONTÁN AL MONTE	244	137	5%	38%	48%	83,54
74	GRANJA MOLINO	SALCEDO - PIÉLAGOS	39	24	0%	46%	50%	83,50
81	LA FUENTONA	SUESA - RIBAMONTÁN AL MAR	50	44	2%	36%	50%	83,36
87	S.A.T. ARENAS Nº 39119	ESCOBEDO - CAMARGO	137	128	1%	37%	55%	83,12
90	GANADERÍA PEÑAGEMIL, S.C.	HERADA - SOBA	41	28	0%	43%	54%	83,07
93	SOMOBOO	SOMO - RIBAMONTÁN AL MAR	61	39	3%	31%	62%	83,05
97	EL TEJAR	NOVALES - ALFOZ DE LLOREDO	41	27	4%	30%	56%	83,04

La Marina de Retortillo

III. CONTROL LECHERO

AFCA gestiona desde mayo de 2006 el **Centro Autonómico de Control Lechero**, que ha integrado a todos los Núcleos de Control existentes hasta entonces. La estructura de controladores en Cantabria en 2021 estaba formada por **22 controladores**, lo que supone una media de 26 ganaderías y 1.810 reproductoras por controlador.

El Control Lechero es la herramienta de trabajo más importante en los programas de selección de vacuno de leche. La diversidad de la información que se genera es vital para la gestión de las explotaciones, el programa de valoración de sementales y las estadísticas en general. Para los ganaderos, disponer de información mensual sobre producción, calidades, recuento celular, etc., es necesario para tomar decisiones de gran relevancia para la economía de sus explotaciones.

En primer lugar, el Control Lechero y los resultados que se obtienen del mismo son básicos para poder hacer el test de progenie. En base a la descendencia de un semental, podemos determinar su valor genético. Para ello se recogen datos de producción y calificación morfológica de todas las hijas del semental, que son los que marcan el valor genético de ese semental. El uso del semen de los mejores sementales favorece un avance genético más rápido.

Además de los datos de cantidad y calidad de leche, se miden aspectos relacionados con la longevidad y salud de los animales.

El Control Lechero es también un pilar fundamental para poder gestionar una granja. El ganadero, con el informe individualizado que recibe sobre la cantidad y calidad de la leche de sus vacas, puede tomar decisiones en su ganadería, su empresa. Además incluye información sobre días en leche, que puede ayudar a realizar estimaciones del estado reproductivo, y sobre la urea en leche, que puede permitir mejorar la eficiencia nutricional. Es una herramienta vital para avanzar en la mejora genética de las vacas.

Con la información genealógica y de control lechero puede seleccionar mejor el ganado y mejorar las producciones lecheras individuales de sus vacas.

El <u>proceso del Control Lechero</u> es el siguiente:

Cada controlador de AFCA tiene asignadas unas ganaderías. Cada mes el controlador realiza una visita a cada ganadería para realizar el Control Lechero. En esta visita, registra altas y bajas de animales, recoge datos de inseminaciones que haya realizado el ganadero y de posibles enfermedades que tengan los animales, y recoge una muestra de leche de cada animal durante su ordeño, así como los kgs producidos. La muestra de leche se lleva al Laboratorio Interprofesional Lechero de Cantabria para su análisis. Afca recoge todos los datos y elabora un informe para enviar al ganadero (también puede consultarlo en la página web de AFCA), todo ello en un plazo inferior a 3 días de media.

La media de producción a 305 días en 2022 ha mejorado, situándose en 10.038 kg de leche, 3,67% de grasa y 3,25% de proteína.

Estructura del Control Lechero

Las reproductoras son consideradas como tales a partir de 24 meses y están en Control Lechero aunque no tengan lactación alguna. Todas las reproductoras y ganaderías de los socios están obligadas a estar en CL.

En Cantabria hay 22 controladores oficiales, con una media de 26 ganaderías y 1.810 reproductoras por controlador.

2022	Controladores	Ganaderos	Reproductoras LG	Media Ganad/Controlador	Media Reprod/Controlador	Media Reprod/Ganadero
Cantabria	22	581	39.811	26	1.810	69
Total	212	4.624	461.034	22	2.175	100

Producciones del Control Lechero

Las medias de lactación a 305 días en Cantabria continúan mejorando año tras año en kg de leche, grasa y proteína, aunque están algo por debajo de la media nacional.
En 2022 fue de 10.038 kgs de leche (9.921 en 2021); 368 kgs de grasa (361 en 2021); 326 kgs de proteína (321 en 2021); 3,67% de grasa (3,64% en 2021) y 3,25% de proteína (3,24% en 2021).

2022	Lactación	MEDIAS DE LACTACIÓN NATURAL									MEDIAS LACTACIÓN A 305 DÍAS				
		Nº Lact.	Edad Meses	Días	Kgs Leche	Kgs Grasa	Kgs Proteína	% Grasa	% Proteína	Rendim Diario	Kgs Leche	Kgs Grasa	Kgs Proteína	% Grasa	% Proteína
CANTABRIA	Primera	10.013	27	371	10.816	407	362	3,77	3,35	21,12	8.994	332	296	3,70	3,29
	Segunda y s	19.846	56	366	12.252	454	403	3,71	3,29	33,41	10.565	385	341	3,65	3,23
	Todas	29.859	46	368	11.771	438	389	3,73	3,31	31,96	10.038	368	326	3,67	3,25
NACIONAL	Primera	117.841	26	367	11.599	448	392	3,86	3,38	61,61	9.740	370	323	3,80	3,32
	Segunda y s	226.397	54	366	13.261	509	441	3,84	3,32	36,23	11.504	436	376	3,79	3,27
	Todas	344.238	44	366	12.692	488	424	3,85	3,34	34,64	10.900	414	358	3,80	3,28

2022	Lactación	MEDIAS LACTACIÓN A 305 DÍAS									
		Kgs Leche		Kgs Grasa		Kgs Proteína		% Grasa		% Proteína	
		2021	2022	2021	2022	2021	2022	2021	2022	2021	2022
CANTABRIA	Todas	9.921	10.038	361	368	321	326	3,64	3,67	3,24	3,25
NACIONAL	Todas	10.786	10.900	405	414	352	358	3,75	3,80	3,27	3,28

Aplicaciones Control Lechero

El **Informe de Control Lechero** contiene información muy completa y útil para la gestión de las explotaciones.
- Kg de leche, grasa y proteína
- Células somáticas
- Urea por animales
- Acetona/BHB
- Días en leche
- Lactaciones finalizadas
- Animales registrados recientemente
- Fechas desde control a emisión informe y media de todas las granjas
- Cambios de fecha de parto (al cruzar con programa RIIA de Consejería)
- Listado con evolución de Recuento de Células Somáticas de la ganadería
- Listado con los animales próximos al secado

Otros servicios que el socio puede solicitar:
- Solicitar análisis de muestras individuales de las vacas fuera del día de visita del control lechero.
- Recibir Informe por correo electrónico de manera más rápida.
- Consultar Informes en la web de Afca.
- Recibir SMS móvil con los animales con más de 300.000 células somáticas por crotal o collar.

En 2022:
- El 40% de los socios tiene el servicio de cetosis.
- El 34% de los socios accede mensualmente, de media, a la web, para consultar los datos de control lechero de su ganadería.
- El 54% de los socios recibe el informe vía e-mail.
- El 94% de los socios dispone del servicio de SMS en el móvil para recibir alertas con los animales que tienen más de 300.000 células somáticas.

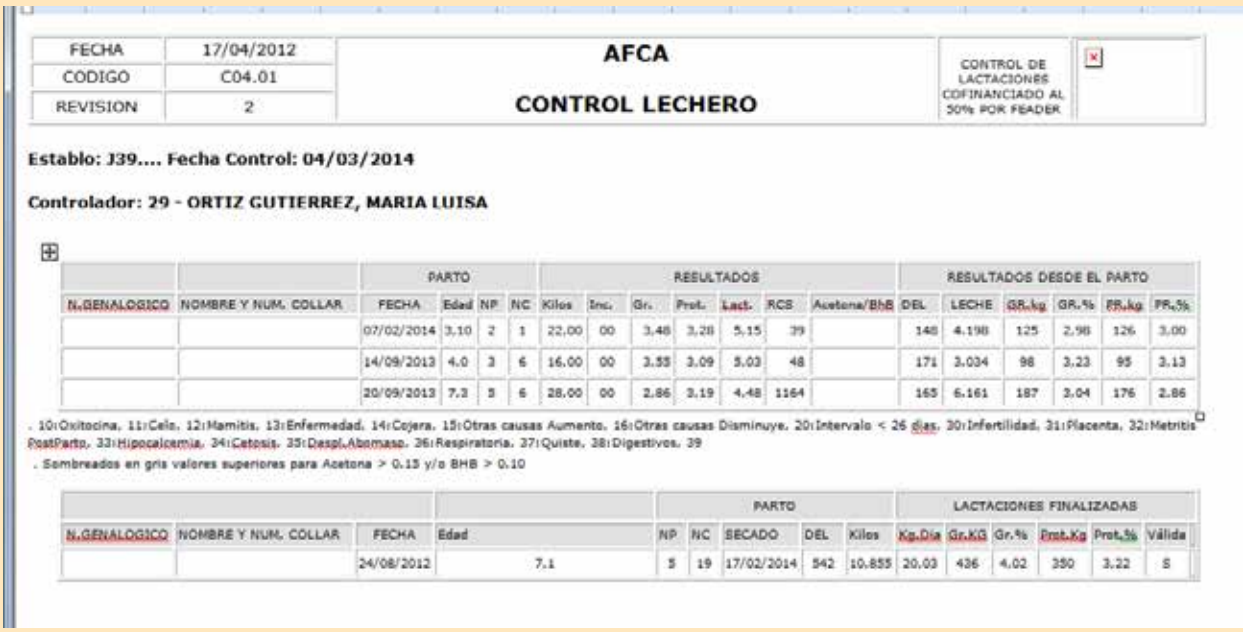

FECHA	17/04/2012	AFCA	CONTROL DE LACTACIONES COFINANCIADO AL 50% POR FEADER
CODIGO	C04.01		
REVISION	2	CONTROL LECHERO	

Establo: J39.... Fecha Control: 04/03/2014

Controlador: 29 - ORTIZ GUTIERREZ, MARIA LUISA

		PARTO				RESULTADOS							RESULTADOS DESDE EL PARTO					
N.GENALOGICO	NOMBRE Y NUM. COLLAR	FECHA	Edad	NP	NC	Kilos	Inc.	Gr.	Prot.	Lact.	RCS	Acetona/BHB	DEL	LECHE	GR.kg	GR.%	PR.kg	PR.%
		07/02/2014	3.10	2	1	22.00	00	3.48	3.28	5.15	39		148	4.198	125	2.98	126	3.00
		14/09/2013	4.0	3	6	16.00	00	3.55	3.09	5.03	48		171	3.034	98	3.23	95	3.13
		20/09/2013	7.3	5	6	28.00	00	2.86	3.19	4.48	1164		165	6.161	187	3.04	176	2.86

. 10:Oxitocina. 11:Celo. 12:Mamitis. 13:Enfermedad. 14:Cojera. 15:Otras causas Aumento. 16:Otras causas Disminuye. 20:Intervalo < 26 días. 30:Infertilidad. 31:Placenta. 32:Metritis PostParto. 33:Hipocalcemia. 34:Cetosis. 35:Despl.Abomaso. 36:Respiratoria. 37:Quiste. 38:Digestivos. 39

. Sombreados en gris valores superiores para Acetona > 0.15 y/o BHB > 0.10

				PARTO					LACTACIONES FINALIZADAS					
N.GENALOGICO	NOMBRE Y NUM. COLLAR	FECHA	Edad	NP	NC	SECADO	DEL	Kilos	Kg.Dia	Gr.KG	Gr.%	Prot.Kg	Prot.%	Válida
		24/08/2012	7.1	5	19	17/02/2014	542	10.855	20.03	436	4.02	350	3.22	S

IV. EVALUACIONES GENÉTICAS

Estos son los datos utilizados en las evaluaciones genéticas de noviembre 2021 y noviembre 2022. En todos los conceptos se incorpora una cantidad de información significativamente mayor que en la evaluación del año anterior.

En cada evaluación se facilita al ganadero la siguiente información:

- Resumen gráfico de la evolución anual de los índices genéticos de la explotación
- Índices genéticos e índices de pedigrí de cada uno de los animales vivos de su explotación
- Catálogo Nacional de Sementales (toros probados en España)

CANTABRIA EVALUACIONES GENÉTICAS	noviembre'21	noviembre'22	Variación
Nº Total Lactaciones	675.997	704.963	28.966
Nº Calificaciones	244.200	252.786	8.586
Nº Lactaciones Longevidad Funcional	519.222	539.260	20.038
Nº Lactaciones Recuento Células Somáticas	598.611	627.485	28.874
Nº Lactaciones Días Abiertos	166.456	174.322	7.866
Nº Lactaciones Velocidad de Ordeño	72.570	73.895	1.325

CANTABRIA EVALUACIONES GENÉTICAS	noviembre'21	noviembre'22	Variación
Vacas vivas evaluadas y con índice genético de producción	30.424	29.217	-1.207
Vacas vivas evaluadas y con índice genético de tipo	27.587	26.222	-1.365
Vacas vivas evaluadas y con índice genético de recuento de células somáticas	30.303	29.167	-1.136

V. SERVICIOS TÉCNICOS

Afca intenta complementar el valor que se ofrece al socio con otros servicios técnicos que contribuyan a mejorar el funcionamiento y la rentabilidad de las explotaciones.

Programa Acoplamientos Aberekin

Se ofrece, bajo petición del ganadero, un programa de **acoplamientos de toros**, que permite buscar al mejor animal para cada una de las hembras del rebaño, en función de los parámetros solicitados y las necesidades de cada granja.

En 2022 han participado en este programa 3 ganaderías de Cantabria y se han realizado 6 acoplamientos, el 1,5% del total.

PROGRAMA ACOPLAMIENTOS ABEREKIN					
2022	Nº Explotaciones	Nº Acoplamientos	Nº Vacas	Nº Novillas	Nº Total Reses
Cantabria	3	6	633	162	795
Total España	301	619	60.012	45.619	105.631
%	*1,32%*	*1,53%*	*1,51%*	*0,81%*	*1,22%*

Genotipado y Acoplamientos Conafe

La genómica es una herramienta muy potente que tiene un gran objetivo: dar un salto cualitativo en la mejora genética de nuestro rebaño. **Grandes ventajas de genotipar con AFCA y CONAFE:**

. Es la única evaluación genómica que puede incorporar la información de la granja a través de la combinación con la prueba tradicional. Así tiene en cuenta cómo se comporta esa familia de vacas en mi explotación.

. Confirmo la genealogía y me arreglan los errores, si los hubiera.

. Reevaluan las hembras tres veces al año para incorporar nueva información; por ejemplo, al cambiar la prueba del padre o de la madre, al finalizar la lactación.

. Las evaluaciones de mis vacas superarán el 80% de fiabilidad. Ya que además de la información de sus padres también se tendrá en cuenta su propia prueba, esto permitirá mejorar también las valoraciones de su descendencia tanto antes de genotiparse como posteriormente.

. Cada año aumenta la información de recesivos y otras características genéticas importantes.

. Tendré mis animales evaluados para todos los caracteres nuevos que se evalúen y de todos los índices que se publiquen. Al estar los genotipos integrados en la base de datos, toda la nueva información que se pueda obtener gracias a ellos estará a disposición del ganadero desde el primer momento.

. Toda la información se actualiza automáticamente en el CONAFEMAT y está disponible para usarla en cualquier programa de acoplamiento.

. Puedo comparar el nivel de mis animales con el resto de la población a través de la información que proporciona la Asociación.

. Soy dueño de la vaca y de su genotipo y partícipe de la empresa que realiza el servicio.

. Precio: puedo tener toda esta información por un precio mínimo, gracias a la subvención del Gobierno de Cantabria.

A continuación podemos ver las cifras de animales y ganaderías de Cantabria que han realizado prueba genómica en 2022 y desde que comenzara el programa de Conafe hasta la actualidad, así como las que solicitaron la subvención del Gobierno de Cantabria durante este año pasado.

Afca gestiona para sus socios la solicitud de esta ayuda, que ofrece 20€ para los primeros 20 animales y 15€ para los siguientes, hasta un máximo de 4.000€.

Pruebas Genómicas		
2022	**Ganaderías**	**Hembras**
Cantabria	68	920
España	1.112	34.951
%	6,1%	2,6%
Total	**Ganaderías**	**Hembras**
Cantabria	191	4.851
España	2.803	144.866
%	6,8%	3,3%

Subvención Gobierno Cantabria Pruebas Genómicas		
2022	**Ganaderías**	**Hembras**
Cantabria	28	697

VI. PROMOCIÓN DE LA RAZA

Este año se han celebrado 4 concursos locales en Cantabria, en las localidades de Galizano, Treceño, Renedo y Santander. Todos los concursos han estado marcados por la nueva normativa sanitaria en materia de IBR.

El Concurso Regional de Cantabria se celebró el 10 de septiembre en Torrelavega. 'Llera Byway Lerela' y 'Gloria Skyhigh Albi' fueron proclamadas Vaca y Novilla Gran Campeona Regional Cantabria 2022, respectivamente.

Además, en el Concurso Nacional, 'Llinde Ariel Jordan' fue elegida Gran Campeona Nacional por tercera vez consecutiva, un hito en la historia de los nacionales. Y, como colofón a un año redondo, Ariel se proclamó Gran Campeona Suprema en el Concurso Intenacional Dairy Show de Cremona.

Dairy Show Cremona (Italia)

El 3 de diciembre se celebró en Cremona el concurso internacional Dairy Show. Hasta allí viajó un equipo con 32 animales, 25 de España y 7 de Portugal. De Cantabria participaron las ganaderías SAT Ceceño, Cudaña y SAT Cabo Oyambre.
Con un nivel excelente y algunas de las mejores vacas de Europa presentes en el concurso, **'Llinde Ariel Jordan'**, de SAT Ceceño, se impuso en su sección de Vacas de 6 años o más, obtuvo el título de Mejor Ubre del certamen y fue proclamada Gran Campeona Holstein y posteriormente **Gran Campeona Suprema** de las razas lecheras (Holstein, Red Hosltein, Jersey y Bruna).
Toda la representación española hizo un papel excelente. Hay que resaltar, asimismo, el gran resultado de la ganadería cántabra SAT Cabo Oyambre, con **'Oyambre Kandela Moovin Red',** que fue designada Mención de Honor en el Campeonato de Novillas Rojas.
La expedición y la campeona tuvieron un recibimiento espectacular a su llegada a casa, en El Tejo.

Concurso Productos Lácteos de Cantabria

El martes 5 de julio se celebró en el Mercado Nacional de Ganados el concurso AFCA de productos de Cantabria elaborados con leche de vaca, en el que se eligió el Mejor Queso de Vaca en cada una de las categorías, la Mejor Quesada y el Mejor Sobao de mantequilla. El concurso se desarrolló mediante **cata ciega**, con un **jurado** formado por 22 personas. Los **parámetros** que se valoraron en el concurso fueron el aspecto exterior, el aspecto interior, la textura en boca y el conjunto olfato-gustativo. Participaron en los concursos un total de **51 quesos de 16 queserías**, divididos en 6 categorías (joven, curado, pasta blanda, fresco, ahumado y azul), **10 quesadas** y **9 sobaos**.

CONCURSO AFCA PRODUCTOS ELABORADOS CON LECHE DE VACA CANTABRIA 2022			
MEJOR QUESO DE VACA	TRAPA CÓBRECES		
Categorías:	1º	2º	3º
JOVEN	TRAPA CÓBRECES	EL PASIEGO SAN ANTONIO	TRESGALLO TIERNÍN
CURADO	JAVIER CAMPO ALPASTO	LA PASIEGA DE PEÑA PELADA PANZABURRO	QUESOBA
PASTA BLANDA	LA PASIEGA DE PEÑA PELADA TORTA PASIEGA	LA JARRADILLA DIVIRÍN	JAVIER CAMPO CERRÉU LAVADO
FRESCO	LA JARRADILLA	LA PASIEGA DE PEÑA PELADA	LAS GARMILLAS
AHUMADO	LA PASIEGA DE PEÑA PELADA	EL PASIEGO EL PIPAS	RÍO DEVA
AZUL	LA BRAÑUCA DE VEJES	RÍO DEVA	JAVIER CAMPO
MEJOR SOBAO	LOS PASIEGOS DE DIEGO	JOSELÍN	EL ANDRAL
MEJOR QUESADA	CASA EL MACHO	CASA CARRAL	JOSELIN

Los premios se entregaron en la sede de El Diario Montañés unos días más tarde. Representantes de las 7 empresas recogieron sus diplomas y las pegatinas que acreditan el primer premio obtenido en el concurso y que podrán utilizar en sus productos.

Concurso Regional "XXVI Memorial José Ruiz Ruiz"

El 10 de septiembre celebramos la 26ª edición del Memorial José Ruiz Ruiz, el Concurso Regional de Raza Frisona de Cantabria, en el Mercado Nacional de Ganados "Jesús Collado Soto" de Torrelavega.
El juez del certamen fue el italiano **Giuseppe Beltramino**.

'Llera Byway Lerela', de la ganadería Llera Her SC (Caviedes), fue elegida Vaca Gran Campeona Regional Cantabria 2022, después de haber sido nombrada Vaca Adulta Campeona. La Gran Campeona Reserva fue **'Canton Camila Dylan',** de la ganadería El Cantón SC (El Tejo), que había sido la Vaca Intermedia Campeona y que además fue designada como Mejor Ubre del concurso. **'Cudaña Pogaça High Octane',** de la ganadería Cudaña (Labarces), fue la Vaca Joven Campeona.
La ganadería **SAT Ceceño** (El Tejo) obtuvo el premio al Mejor Rebaño, seguido por El Cantón, Cudaña, Gloria Holstein y Sarabia Isla. El Mejor Criador fue **Sarabia Isla** (Solórzano) y el 2º El Cantón SC.
El premio especial para la Mejor Ganadería de nueva participación fue para **Santolaja** (Hinojedo).

La Gran Campeona de Novillas fue la ternera **'Gloria Skyhigh Albi'**, de Gloria Holstein (Caviedes). Como Gran Campeona Reserva el juez eligió a **'Cudaña Aries Delta-Lambda'**, de Cudaña, que había sido la Ternera SubCampeona. La Novilla Campeona fue **'Cudaña Armani Raptor Et'**, de Cudaña.
El Mejor Rebaño de Terneras fue el de **Gloria Holstein**, seguido por El Cantón, Cudaña, El Espinal y Sarabia Isla. El Mejor Criador de Terneras fue **El Cantón** y el 2º Gloria Holstein.

El juez eligió como Mejor Manejador del concurso a **Adrián Entrecanales**, de Cudaña.

Se celebró también una sección especial de terneras hasta 7 meses con manejadores infantiles.

Concurso Nacional de Otoño

El último fin de semana de septiembre se celebró el Concurso Nacional de Otoño de la raza frisona en Gijón. De Cantabria participaron en este certamen 29 animales procedentes de 8 ganaderías, de un total de 173 animales y 51 ganaderías. El juez del concurso fue el húngaro Zsolt Korösi.

'Llinde Ariel Jordan', la magnífica vaca de 11 años de SAT Ceceño, fue elegida Vaca Gran Campeona Nacional por tercera vez consecutiva, un hito no logrado por nadie hasta la fecha.

'Gloria Warriors Antya Red', de Gloria Holstein, fue la Gran Campeona Reserva de Terneras y Novillas Rojas. De Cantabria cabe destacar también el primer puesto obtenido en la sección de Vacas de 32 a 36 meses por **'Tezanillos Haniko Cachopa'**, de SAT Tezanillos. **'Llera Byway Lerela'**, de Llera Her SC, quedó 2ª en su sección de Vacas Adultas de 5 años.

Concursos Locales

En 2022 se celebraron 4 concursos locales en Galizano, Treceño, Renedo y Santander. Este último se enmarcó dentro de la primera edición de Expogan, junto al concurso regional de ganado limusín y exposición de otras razas ganaderas.

CONCURSOS 2022	FECHA	JUEZ	VACA CAMPEONA	NOVILLA CAMPEONA
Galizano	15 mayo	Santiago García	Canton Karaja Montana	Canton Albertina Jordy Red
Treceño	11 junio	José Manuel Paz	Llera Jordy Oscar Roja Et	Canton Albertina Jordy Red
Renedo	19 junio	Conrado González	Llera Jordy Oscar Roja Et	Cudaña App Haniko Et
Santander Expogan	16 julio	Quim Sabriá	Molino Ruedas York Windbrook	Cudaña App Haniko Et

Premios a las mejores ganaderías y animales de Cantabria 2022

En 2022 se eligieron las Mejores Ganaderías y los Mejores Animales de Cantabria. Estos premios tienen en cuenta aspectos como el ICO, la Calificación, la Producción, la Grasa, la Proteína y las Producciones Vitalicias.

Mejores Productoras de AFCA 2022 – Primerizas

Se concede este reconocimiento a las 20 primerizas que más Kg de leche hayan producido y no hayan superado los 30 meses de edad en el momento del parto y hayan finalizado su lactación (normalizada a 305 días) en el 2022. Se entregará diploma a las 5 mejores.

Mejores Productoras de AFCA 2022 - primerizas			
GENEALÓGICO	NOMBRE	PROPIETARIO	KG 305
ESPH3904671757	JOGU TOOHOT 1035	S.A.T. JOGU Nº 8293	19.484
ESPH3904872920	JOGU RABO 1147	S.A.T. JOGU Nº 8293	18.210
ESPH3904768220	ARRONTE RIA FRAZZLED	S.A.T. ARRONTE Nº 8434	17.067
ESPH3904675820	ARRONTE INDIA FLAGSHIP	S.A.T. ARRONTE Nº 8434	16.945
ESPH3904873439	JOGU LOYALTY 1189	S.A.T. JOGU Nº 8293	16.627
ESPH3904773283	EL CRUCE JEDI RUFINA	S.A.T. EL CRUCE	16.054
ESPH3904541352	ARRONTE MIRA DENVER	S.A.T. ARRONTE Nº 8434	15.670
ESPH3904874698	CARCABAL 5832 ADVANCE	S.A.T. CARCABAL	15.587
ESPH3904873696	ARRONTE MELERA SUPERSHOT	S.A.T. ARRONTE Nº 8434	15.471
ESPH3904877450	LLINDE ROSITA CRUSHTIME ET	S.A.T. CECEÑO Nº 39093	15.466
ESPH3904777415	CUDAÑA MELENDI JEDI	CUDAÑA	15.317
ESPH3904674697	CANTON GALYA MOBIL	EL CANTON, S.C.	15.262
ESPH3904768671	TEJAR ANITA MOGUL ET	EL TEJAR	15.143
ESPH3904769495	CUDAÑA EXIT OUTLAST	CUDAÑA	15.108
ESPH3904875363	ARRONTE MAYA SUPERSHOT	S.A.T. ARRONTE Nº 8434	14.988
ESPH3904875455	JOGU ACCELRENOWN 1230	S.A.T. JOGU Nº 8293	14.977
ESPH3904874878	JOGU HOTROD 1219	S.A.T. JOGU Nº 8293	14.856
ESPH3904873628	LA MESQUERIA LIAN KING DOC	LA MESQUERIA, S.C.	14.828
ESPH3904873438	JOGU LOYALTY 1187	S.A.T. JOGU Nº 8293	14.825
ESPH3904874876	JOGU MEGA-DUKE 1216	S.A.T. JOGU Nº 8293	14.802

Mejores Productoras de AFCA 2022 – Vacas

Se concede este reconocimiento a las 20 vacas de 2 o más partos que en la lactación (normalizada) finalizada en el 2022, más Kg de leche hayan producido. Se entregará diploma a las 5 mejores.

Mejores Productoras de AFCA 2022 – Vacas			
GENEALÓGICO	NOMBRE	PROPIETARIO	KG 305
ESPH3903857149	CALSECA PERLA LAUTAMIC	CALSECA	20.599
ESPH3904334679	ARRABAL NELA DOBERMAN	ARRABAL, S.C.	19.905
ESPH3904243465	CARCABAL 1917 RIKI	S.A.T. CARCABAL	19.760
ESPH3904156925	JOGU PAYTON 6755	S.A.T. JOGU Nº 8293	19.751
ESPH3904442227	CIERRON PETRA MERIDIAN	ELOY Y TERESA DE MIER, C.B.	19.695
ESPH3904328699	ARENAS SANDRA MASCALESE	S.A.T. ARENAS Nº 39119	19.394
ESPH3904438303	CARCABAL 2013 EHMAN ISY	S.A.T. CARCABAL	19.282
ESPH3904440882	ARRONTE REGI KINGBOY	S.A.T. ARRONTE Nº 8434	19.250
ESPH3904331082	ARENAS AGUEDA CASUAL	S.A.T. ARENAS Nº 39119	19.225
ESPH3904442327	CUDAÑA MAKARSKA HOTROD	CUDAÑA	19.223
ESPH3904164780	M. 4357 MANIFOLD	S.A.T. MIRAMAR Nº 1008	19.085
ESPH3904165537	M. 4368 SAIGON	S.A.T. MIRAMAR Nº 1008	18.930
ESPH3904337449	CIERRON DORA DUSTY	ELOY Y TERESA DE MIER, C.B.	18.894
ESPH3904440113	CARCABAL 7413 MASVEN	S.A.T. CARCABAL	18.871
ESPH3903975071	ARRABAL PEPA GOLD CHIP	ARRABAL, S.C.	18.847
ESPH3903854129	LA MESQUERIA ADA SHOTTLE	LA MESQUERIA, S.C.	18.706
ESPH3904441771	JOGU CRANK IT 873	S.A.T. JOGU Nº 8293	18.687
ESPH3904332506	LM 994 LINK UP	S.A.T. LOS MAMELES	18.684
ESPH3904247174	SOMALERA KALA LINK UP	S.A.T. SOMALERA Nº 39090	18.671
ESPH3904444394	SANTISTEBAN 6418 ATLANTIC	JOSE FERNANDO SANTISTEBAN DEHESA	18.642

Mejores Explotaciones por Producción de AFCA 2022

Se concede este reconocimiento a las 20 explotaciones que, con un mínimo de 17 lactaciones (normalizadas) finalizadas en 2022, hayan obtenido las mejores medias de producción (Kg de leche). Se entregará diploma a las 2 mejores.

Mejores Explotaciones por Producción de AFCA 2022	
GANADERÍA	MEDIA KG
S.A.T. ARENAS Nº 39119	13.806
CALSECA	13.093
EL CANTON, S.C.	12.979
ELOY Y TERESA DE MIER, C.B.	12.667
S.A.T. ARRONTE Nº 8434	12.661
LA FUENTONA	12.420
EL TEJAR	12.383
S.A.T. DISAMA Nº 39014	12.291
CUDAÑA (LAS MINAS)	12.267
S.A.T. LA SIERRA DE CUETO REDONDO	11.928
S.A.T. EL CRUCE	11.892
S.A.T. PEÑARA Nº 9678	11.814
PEÑAENTERA, S.C.	11.759
ARRABAL, S.C.	11.728
LA LOMBA, S.C.	11.710
S.A.T. JOGU Nº 8293	11.692
S.A.T. FINCA EL CALERON Nº 9746	11.649
GRANJA SAN MARTIN, S.C.	11.636
S.A.T. CECEÑO Nº 39093	11.577
LA ENCINA QUIJAS, S.C.	11.529

Mejores Explotaciones de AFCA por Calificación 2022

Se concede este reconocimiento a las 20 mejores explotaciones por media de calificación morfológica, y se entregará diploma a las 2 mejores.

Para la concesión de este reconocimiento las explotaciones deben cumplir los siguientes requisitos:

- Contar con 17 o más reproductoras calificadas a 31 de diciembre del 2022.
- Tener calificado más del 90% de las hembras mayores de 36 meses.
- No superar el 5% de reproductoras inscrito en el Registro Auxiliar “A”.

Mejores Explotaciones por Calificación de AFCA 2022	
GANADERÍA	MEDIA CALIFICACIÓN
LA MARINA DE RETORTILLO	86,37
EL CANTON, S.C.	85,49
S.A.T. CECEÑO Nº 39093	85,24
RODRIGUEZ PALACIO, S.C.	84,81
CUDAÑA	84,67
GANADERIA LOS MIJARES, S.C.	84,48
GANADERIA CANASTRILLAS, S.C.	83,18
S.A.T. LA SIERRA DE CUETO REDONDO	82,98
S.A.T. EL QUINTANAL Nº 39135	82,92
S.A.T PELLON N. 8719	82,80
LA RIA	82,73
GRANJA SAN MARTIN, S.C.	82,64
S.A.T. SAMARREITE Nº 39088	82,58
FINCA ROYA S.C.	82,45
ELOY Y TERESA DE MIER, C.B.	82,31
PEÑAENTERA, S.C.	82,00
GANADERIA ARMONTIN, S.C.	81,95
GANADERIA CARRILES, S.L.	81,44
S.A.T. COGU EL REY Nº 39021	81,35
GRANJA LA CASONA	81,19

Mejores Explotaciones por Grasa de AFCA 2022

Se concede este reconocimiento a las 20 explotaciones que, con un mínimo de 17 lactaciones (normalizadas) finalizadas en 2022, hayan obtenido las mejores medidas de grasa (% de grasa). Se entregará diploma a las 2 mejores.

Mejores Explotaciones por Proteína de AFCA 2022

Se concede este reconocimiento a las 20 explotaciones que, con un mínimo de 17 lactaciones (normalizadas) finalizadas en 2022, hayan obtenido las mejores medidas de proteína (% de proteína). Se entregará diploma a las 2 mejores.

Mejores Explotaciones por Grasa de AFCA 2022	
GANADERÍA	MEDIA % GRASA
BEREZALES, S.C.	4,87
S.A.T. EL CAMPO DE ANERO Nº 7305	4,74
PEÑA ROBLA, S.C.	4,51
GRANJA LA CASONA	4,49
S.A.T. LOS TANAGOS Nº 7243	4,43
S.A.T. DE LA MAR	4,41
S.A.T. LA CLEMENTINA	4,34
GANADERIA RUIZ ORTIZ, S.C.	4,29
LA COZ, S.C.	4,28
LA PEÑA, S.C.	4,27
URAÑO	4,27
S.A.T. VENTISCA Nº 7102	4,25
LOS ARROYOS, S.C.	4,25
LAS NIEVES	4,22
RAFAEL VEGA CAMPUZANO	4,21
LOS MAZOS, S.C.	4,21
GANADERIA CORTIGUERA, S.C.	4,16
GANADERIA LA CALLE	4,14
LA CASUCA	4,13
CRISTINA	4,12

Mejores Explotaciones por Proteína de AFCA 2022	
GANADERÍA	MEDIA % PROTEÍNA
EXGACAL, S.C.	3,65
S.A.T. VENTISCA Nº 7102	3,59
LOS MAZOS, S.C.	3,52
GRANJA DE MOJANTE, S.L.	3,52
S.A.T. RUDI N.39132	3,51
HNOS. SAÑUDO ARGÜELLES, S.C.	3,48
S.A.T. M-LAVIN-LOREDO	3,47
S.A.T. FINCA EL CALERON Nº 9746	3,46
S.A.T. LOS TANAGOS Nº 7243	3,45
SAN EMETERIO GARABIETA, S.C.	3,43
S.A.T. SIERRA VILLA Nº 39155	3,43
GANADERIA CORTIGUERA, S.C.	3,42
GANADERIA SANTA ANA	3,42
LA LOMBA, S.C.	3,42
EL PUENTE	3,41
S.A.T. ARCE III	3,41
FRANCISCO GOMEZ MAZA	3,41
BERANJO, S.C.	3,41
S.A.T. EL CAMPON Nº 8.833	3,40
S.A.T. LA PRADERA Nº 39116	3,40

Mejores Explotaciones de AFCA por ICO 2022

Se concede este reconocimiento a las 10 mejores explotaciones por Índices Genéticos (ICO), y se entregará diploma a las 2 mejores de cada una de las siguientes categorías:

- Explotaciones de 17 a 75 reproductoras
- Explotaciones con más de 75 reproductoras

Para su concesión se tendrá en cuenta que, en la última evaluación genética publicada por CONAFE en 2022, las explotaciones galardonadas hayan cumplido los siguientes requisitos:

• Contar con 17 o más reproductoras.
• No superar el 5% de vacas en el Registro Auxiliar "A".
• Tener más del 75% de las reproductoras mayores de 36 meses valoradas genéticamente.

Mejores Explotaciones de AFCA por ICO 2022			
Hasta 75 reproductoras		Más de 75 reproductoras	
GANADERÍA	ICO	GANADERÍA	ICO
S.A.T PELLON N. 8719	+3557	S.A.T. ARENAS Nº 39119	+3595
GANADERIA BENERA	+3439	S.A.T. ARRONTE Nº 8434	+3517
GANADERIA CUEVAS	+3382	S.A.T. CASABLANCA	+3504
S.A.T. RIHOZ Nº 39046	+3365	S.A.T. EL CAMPON Nº 8.833	+3411
LA FUENTONA	+3170	S.A.T. LOS TANAGOS Nº 7243	+3334
FINCA ROYA S.C.	+3147	GANADERIA SAN CIPRIANO, S.C.	+3289
EL TARANCON	+3097	GANADERIA EL ESPINO, S.C.	+3286
LA TEJA	+3086	GANADERIA BEDOLLO, S.C.	+3278
GANADERIA LOS MIJARES, S.C.	+3082	S.A.T. LA SIERRA DE CUETO REDONDO	+3272
LA COZ, S.C.	+3075	S.A.T. QUINTANA Nº 7259	+3268

Mejores Producciones Vitalicias de AFCA 2022

Dada la importancia que tiene para los criadores la longevidad de sus reproductoras, se concede Título de Reconocimiento a todas aquellas hembras que, habiendo finalizado una lactación en el 2022, hayan conseguido a lo largo de su vida una producción de leche igual o superior a los 100.000 Kg de leche.

Mejores Producciones Vitalicias de AFCA 2022				
NOMBRE	GENEALÓGICO	PROPIETARIO	LACT.	KG LECHE
LLINDE AITAXASO MILLION	ESPH3903463710	S.A.T. CECEÑO Nº 39093	9	146.723
ARENAS KRASH SUPER ET	ESPH3903676609	S.A.T. ARENAS Nº 39119	6	139.620
MIJARES ELISABET MAZDA	ESPH3903186083	GANADERIA LOS MIJARES, S.C.	10	131.961
SIERRA BEA SHOTTLE	ESPH3903465983	S.A.T. LA SIERRA DE CUETO REDONDO	9	128.138
JOGU 0173 LEGEND	ESPH3903802093	S.A.T. JOGU Nº 8293	7	127.982
LLINDE BRUNESA MILLION	ESPH3903462731	S.A.T. CECEÑO Nº 39093	6	126.589
SIERRA EUGENIA PEGASO	ESPH3903465991	S.A.T. LA SIERRA DE CUETO REDONDO	8	123.850
ARENAS NATACHA GABOR	ESPH3903668528	S.A.T. ARENAS Nº 39119	7	123.418
EL SOLAR ESPINOSA BAXTER	ESPH3903182801	EL SOLAR	9	123.293
RIA NATALIA SANTA FE	ESPH3903283088	LA RIA, S.C.	7	122.361
L.B. ALMERIA ESPERANZA	ESPH3902994411	GANADERIA LA BRAÑA, S.C.	11	122.270
LLERA MILLION AVINCA	ESPH9403367536	LLERA HER, S.C.	7	121.428
MIRIETA	ESPH3903458462	MARIA DEL CARMEN GOMEZ RUIZ	10	120.460
GRIVE	ESPH3903910199	S.A.T. CUATROVIENTOS Nº 39001	7	119.663
ARENAS SAIMA PLANET ET	ESPH3903564470	S.A.T. ARENAS Nº 39119	7	119.135
LLERA LIBERTIY GLEN	ESPH9403189284	LLERA HER, S.C.	8	118.877
TORDA ULISES TRIBUTE	ESPH3903366203	GRANJA MARISMAS DE STA. ANA, S.L.	8	118.636
ARRONTE ROSE SHOT	ESPH3903673839	S.A.T. ARRONTE Nº 8434	8	118.558
CAGIGAL TULIPAN SHOTTLE	ESPH3903362529	CAGIGAL	9	118.465
ARRABAL GALA	ESPH3902996905	ARRABAL, S.C.	11	118.118
SIERRA SHOTTLE MARIANA	ESPH3903458882	S.A.T. LA SIERRA DE CUETO REDONDO	9	117.736
LLINDE NITA GOLDWYN	ESPH3903283009	S.A.T. CECEÑO Nº 39093	8	117.266
PAZ SOMALERA XACOBEO	ESPH3903461940	S.A.T. SOMALERA Nº 39090	8	117.265
FRANA MIKAELA SAM	ESPH3903457812	FRANA, S.C.	7	116.740
SOMOBOO STORMI SPIRTE	ESPH3903465486	SOMOBOO	7	116.018
VIVERO 9224	ESPH3903676640	GANADERIA EL VIVERO, S.C.	6	115.901
AZPISA OPALIN NORA	ESPH3903369555	AZPISA, S.C.	7	115.758
ARANDA	ESPH3903457924	S.A.T. HORNEO Nº 39128	9	115.177
ARENAS LARISA SHAMROCK	ESPH3903563994	S.A.T. ARENAS Nº 39119	7	114.657
KARPA MEMPHIS TRIBUTE	ESPH3903556112	GRANJA MARISMAS DE STA. ANA, S.L.	8	113.791
SIERRA YAIZA ONTARIO	ESPH3903457970	S.A.T. LA SIERRA DE CUETO REDONDO	9	112.305
ARCE SHOTTLE HOMET	ESPH3903465958	S.A.T. ARCE III	7	112.190
CASABLANCA SUPER LELIA	ESPH3903456567	S.A.T. CASABLANCA	8	112.171
VIVERO 2700	ESPH3903675770	GANADERIA EL VIVERO, S.C.	6	111.918
ARENAS MARIETA SID	ESPH3903565054	S.A.T. ARENAS Nº 39119	8	111.864
SERJA ESTRELLA FEVER	ESPH3903558340	GANADERIA CARRILES, S.L.	7	111.631
ALMONT CAMPESINA 5647 CANVAS	ESPH3902994639	ALMONT, S.C.	9	111.554
CAMPO INMA	ESPH3903910029	S.A.T. EL CAMPO DE ANERO Nº 7305	7	111.351
MIJARES VALLE SPIRTE	ESPH3903286119	GANADERIA LOS MIJARES, S.C.	7	110.193
ARRONTE LISA POTTER	ESPH3903914308	S.A.T. ARRONTE Nº 8434	6	109.257
EL CARMEN VERONICA STAFF	ESPH3902796315	S.A.T. EL CARMEN Nº 39133	9	109.086
ESPINO SIMONA LEGEND	ESPH3903464734	GANADERIA LA PLATA, S.C.	8	109.011
CANTON JIMENA OREGON	ESPH3903456725	EL CANTON, S.C.	8	108.463
CALSECA PERLA LAUTAMIC	ESPH3903857149	CALSECA	5	108.386
ARENAS SAMIRA PLANET ET	ESPH3903674558	S.A.T. ARENAS Nº 39119	6	107.931
AZPSA PARAMOUNT INEZ	ESPH3903460735	AZPISA, S.C.	7	107.796
T. WINDBROOK 4040	ESPH3903561942	S.A.T. TESERNA	7	107.575
CANTON TOSCANA GOLOXY	ESPH3903461252	EL CANTON, S.C.	10	107.438
M. CHAMONIX 1050	ESPH3903366803	CELINA LAVIN COBO	7	107.093
9704 TINO	ESPH3903565100	S.A.T. DISAMA Nº 39014	7	106.727
LLINDE ANDROS SONY	ESPH3903674641	S.A.T. CECEÑO Nº 39093	6	106.630
SOMALERA CRISPADA CRIKET	ESPH3903558173	S.A.T. SOMALERA Nº 39090	8	106.339
M. SUDOKU DISA	ESPH3902993076	CELINA LAVIN COBO	9	105.903
DE LA VEGA 0303 WYZER	ESPH3903677306	S.A.T. DE LA VEGA SOTA Nº 39075	6	105.728
ARENAS KEBAB SUPERSIRE	ESPH3903973096	S.A.T. ARENAS Nº 39119	6	105.658
ARRABAL PEPA GOLD CHIP	ESPH3903975071	ARRABAL, S.C.	5	105.402
JOGU FARSANO 0900	ESPH3903911253	S.A.T. JOGU Nº 8293	6	105.308
S.M. ROZALEN BOLTON ROSS	ESPH3903854048	GRANJA SAN MARTIN, S.C.	6	105.236
MALENA NAVIA KAMPMAN	ESPH3903458497	JAVIER COLINA NORIEGA	8	105.203
DEL LLANO BROCOLI BERTIL	ESPH3903802942	EL LLANO, S.C.	7	104.945
PEÑARA LAIDA LATIGO	ESPH3903464661	S.A.T. PEÑARA Nº 9678	9	104.603
PASIEGA CLASSIC ROJA	ESPH3903278138	LOS NOGALES	7	104.405
REINA JORDAN	ESPH3903460594	LA LOMBA, S.C.	8	104.351
C. 470 SUPERSTITION	ESPH3903459030	S.A.T. EL CAMPON Nº 8.833	9	104.129
ARRABAL TATA JETT AIR	ESPH3903852821	ARRABAL, S.C.	6	104.098
ARCE SHOTTLE CATO	ESPH3903565435	S.A.T. ARCE III	8	103.929
SOMALERA PELAYA CLASSIC	ESPH3903562433	S.A.T. SOMALERA Nº 39090	7	103.879
SOMALERA DIA SHOT	ESPH3903562575	VALERIE CASUSO LEAL	6	103.771
BENERA PEREDA WODY FEVER	ESPH3903561628	GANADERIA BENERA	7	103.198
POSTIGO LIEBRE CINZANO	ESPH3903557718	EL POSTIGO	8	102.952
ARENAS ONIX GOLDWYN ET	ESPH3903463490	S.A.T. ARENAS Nº 39119	8	102.824
MARTA DEMPSEY MARI	ESPH3903565623	S.A.T. FINCA EL CALERON Nº 9746	7	102.694
5671 SHOTTLE	ESPH3903563280	S.A.T. DISAMA Nº 39014	7	102.603
4373	ESPH3903460776	EL CORINO, S.C.	10	102.553
CRUZ LEZAMA CLAUDIA WINDBROOK	ESPH3903556830	S.A.T. CRUZ LEZAMA Nº 39120	8	102.552
4428 WYZER	ESPH3903677852	S.A.T. M-LAVIN-LOREDO	7	102.171
MORA	ESPH3903189308	LOS CIRIZUELOS	7	101.546
TOÑI MEGAGENIO	ESPH3903671550	JOSE RAMON SAN JOSE HERRERA	7	101.353
CRUZ LEZAMA FAUSTINA FEVER	ESPH3903564345	S.A.T. CRUZ LEZAMA Nº 39120	8	101.250
ACEBO LARA HEFTY	ESPH3903806335	S.A.T. ACEBO CORRALES Nº 8252	6	101.212
ARENAS WHISKY JETT AIR	ESPH3903856863	S.A.T. ARENAS Nº 39119	7	101.102
JANA BONUS	ESPH3903282661	ANGEL GONZALEZ TRUEBA	10	100.433
9089 COLILLA	ESPH3903561645	S.A.T. GANADERIA HERGU	7	100.408
GALERA DUENDE	ESPH3903461347	S.A.T. LA GALERA HOLSTEINS Nº 39158	9	100.370
SIERRA MELA SIJA	ESPH3903565857	S.A.T. LA SIERRA DE CUETO REDONDO	8	100.097

VI. FORMACIÓN Y OTRAS ACTIVIDADES

Un objetivo fundamental de AFCA es colaborar en la formación de los ganaderos en todo lo posible. De esta manera, AFCA lleva a cabo actividades de formación mediante conferencias y charlas divulgativas, publicaciones, así como labores de apoyo y asistencia técnica.

Asimismo, intentamos llevar a cabo actividades dirigidas a otros segmentos de la población, con el objetivo de promocionar los beneficios del consumo de leche y la calidad del producto de nuestros ganaderos.

Además hacemos un seguimiento constante de los precios pagados al productor, para trasladarlo a otros segmentos de la población.

Charlas, jornadas y formación Ganaderos

Durante el año AFCA intenta colaborar con diversas empresas en la organización de **jornadas técnicas** sobre temas de interés para los ganaderos y envía **información a los socios** sobre diferentes jornadas.
En 2022 se colaboró y se compartió información sobre jornadas dedicadas a la ley de la cadena alimentaria, los seguros agrarios, el biogás, la genómica, ayudas, boletines de noticias, etc.

Por otra parte, desde Afca se intenta ofrecer información y formación útil para el ganadero a través de **artículos publicados en la revista** trimestral. En 2022 se han tratado diversos temas en la revista, entre otros: Genotipado, genómica, acoplamientos, servicio de recría genómica; Calificación; Podología; Situaciones de crisis; RD medicamentos veterinarios; Ley Cadena Alimentaria; etc.

aica

Contenido mínimo contratos y ofertas leche cruda

Paquete lácteo (RD 95/2019 anexo I)

- **Identificación** de las partes.
- **Objeto** del contrato.
- **Precio** que se pagará por el suministro, que podrá ser fijo, variable o mixto.
- **Volumen** en litros que debe ser suministrado: se incluirá el **margen de tolerancia** en porcentaje, que no podrá ser superior al 10 %. Se harán figurar diferenciadamente los volúmenes de leche pagados a precios diferentes, así como los destinados a la producción de productos lácteos sometidos a la figura de calidad diferenciada.
- **Calendario de suministros**: frecuencia de suministro o recogida de la leche.
- **Duración del** contrato y fecha de entrada en vigor.
- Condiciones para la **renovación, la modificación y la prórroga**, en su caso.
- **Condiciones de pago**: plazos y procedimientos.
- **Modalidades de recogida o suministro.**
- Reglas aplicables en caso de **fuerza mayor**.
- **Derechos y obligaciones** de las partes contratantes.
- **Causas, formalización y efectos de la extinción.**
- **Cláusula de rescisión**, en el caso de contratos de duración indefinida.

Seguimiento de Precios de la leche

Precios de la leche pagados al productor en 2022: la media en Cantabria durante 2022 fue de 0,460€ por litro, un 1% por debajo de la media nacional, que se situó en 0,466€, y un 35% superior al de 2020.

Publicación de indicadores sobre precios en la revista y web de Afca.

Precios leche pagados al productor	2022	
	Cantabria	Nacional
enero	0,363	0,371
febrero	0,368	0,378
marzo	0,371	0,383
abril	0,409	0,420
mayo	0,426	0,431
junio	0,434	0,438
julio	0,451	0,463
agosto	0,467	0,476
septiembre	0,492	0,495
octubre	0,553	0,556
noviembre	0,581	0,587
diciembre	0,604	0,597
media anual	0,460	0,466

Fuente: MAPA	Precio litro leche pagado a productor Cantabria y España							
	2019		2020		2021		2022	
	Cantabria	Nacional	Cantabria	Nacional	Cantabria	Nacional	Cantabria	Nacional
enero	0,329	0,330	0,332	0,336	0,338	0,340	0,363	0,371
febrero	0,326	0,330	0,330	0,336	0,336	0,338	0,368	0,378
marzo	0,325	0,326	0,333	0,333	0,339	0,337	0,371	0,383
abril	0,320	0,326	0,327	0,332	0,334	0,336	0,409	0,420
mayo	0,314	0,325	0,324	0,329	0,333	0,335	0,426	0,431
junio	0,314	0,322	0,320	0,327	0,330	0,332	0,434	0,438
julio	0,311	0,320	0,318	0,325	0,331	0,334	0,451	0,463
agosto	0,310	0,323	0,313	0,325	0,337	0,338	0,467	0,476
septiembre	0,316	0,326	0,321	0,329	0,342	0,342	0,492	0,495
octubre	0,325	0,331	0,332	0,337	0,348	0,353	0,553	0,556
noviembre	0,331	0,340	0,335	0,341	0,355	0,362	0,581	0,587
diciembre	0,329	0,338	0,336	0,339	0,361	0,364	0,604	0,597
Media	0,321	0,328	0,327	0,332	0,340	0,342	0,460	0,466

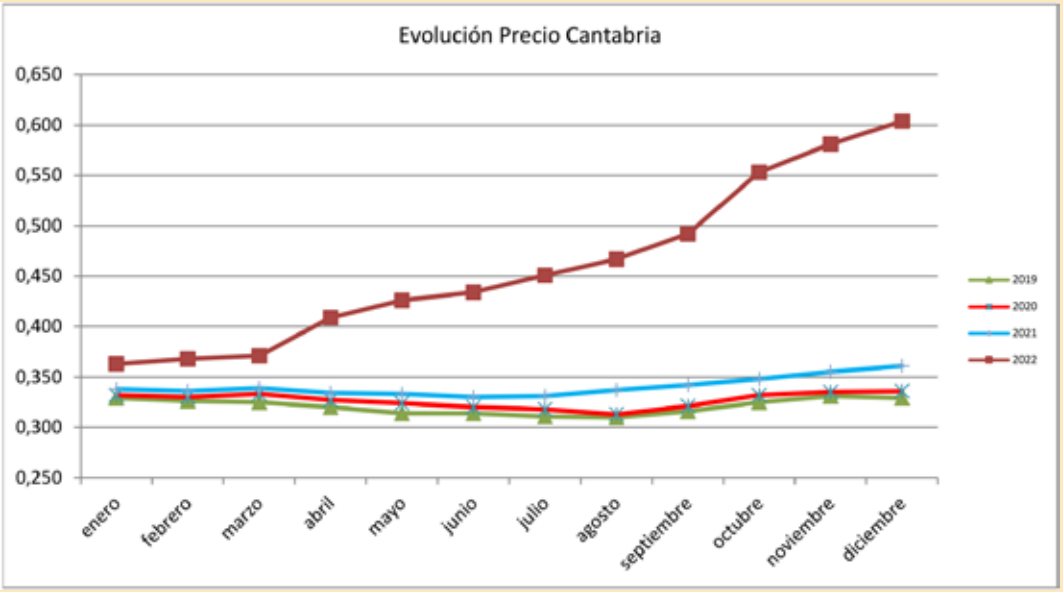

Actividades con colegios de Cantabria

AFCA continúa con la iniciativa de acercar a los niños el trabajo de los ganaderos de Cantabria. Desde AFCA se considera fundamental dar a conocer a la sociedad y, en especial, a los más pequeños, la importante labor de nuestros ganaderos, la calidad de la leche que producen y la importancia del consumo de leche dentro de una dieta sana y equilibrada.

La iniciativa consta de 2 partes: la presentación de un vídeo que explica el proceso completo de producción de la leche en una granja y la visita a una ganadería, en la que viven de primera mano cómo es el cuidado y alimentación de los animales, el ordeño, etc. En ocasiones la actividad va acompañada por la realización de un desayuno saludable en el colegio, con el que los niños aprenden la importancia de una alimentación equilibrada, en la que la leche es un elemento fundamental.

Durante 2022 se llevaron a cabo 7 visitas, con la participación de 5 colegios de Cantabria y más de 400 niños.

IX. COMUNICACIONES

Durante este año AFCA ha continuado reforzando algunos medios de comunicación especialmente dirigidos a sus socios, como la página web o la revista. Además, se ha reforzado la presencia en redes sociales en nuestras cuentas de Facebook, Twitter y YouTube.
Con ellos se pretende tener diversos puntos de contacto con los ganaderos para poder ofrecerles servicios, formación e información continuas, así como con el resto de la sociedad, para contribuir a la difusión del valor de la raza frisona y de la leche.

Revista AFCA

En 2022 se han publicado 4 nuevos números de la revista de AFCA. Se trata de una publicación trimestral dirigida especialmente a todos los socios, con una tirada de 900 ejemplares, y que ofrece información de interés para el ganadero, con artículos técnicos realizados por especialistas, reportajes relacionados con el sector, entrevistas a ganaderías de la región, etc.

Reportajes a ganaderías socias de AFCA en 2022: Nuevos socios (El Cueto, Masme Ganadera); Llera Her SC, Cuesta Ortiz, Ganadería Sico, Peñagemil SC, Los Mijares SC, SAT La Pradera, El Vivero SC, SAT Ruyfer El Convento, Lloredo SC, nueva junta Afca...

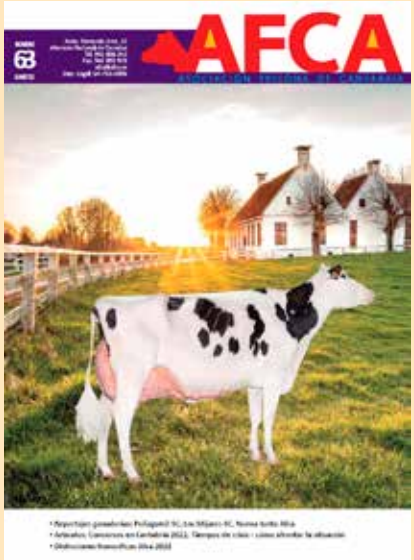

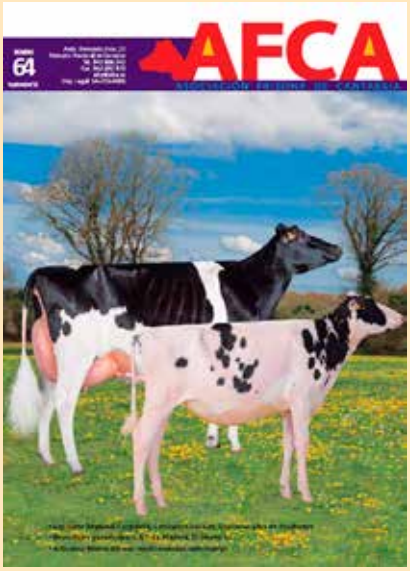

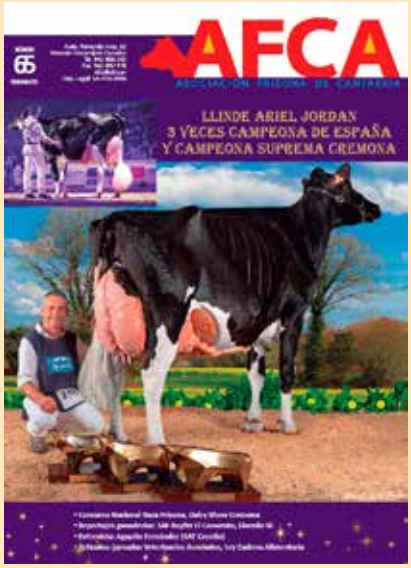

Redes Sociales

Afca está presente en las redes sociales Facebook y Twitter desde hace ya varios años, y en 2021 se lanzó el nuevo canal de Afca en YouTube. En él pueden verse los vídeos del Concurso Regional de Cantabria.

El objetivo principal es poder transmitir y compartir información con los ganaderos y con el público en general acerca de temas como la ganadería, la raza frisona, el valor de la leche, etc, para aumentar su reconocimiento. Con ello podemos acercar el sector a gente no relacionada con él y rejuvenecerlo, además de dar a conocer la labor y servicios de Afca.

Las publicaciones con más alcance en este año han sido los reportajes realizados a ganaderías socias de Afca y las publicaciones sobre los concursos locales, Regional, Nacional y Dairy Show.

El año 2022 se cerró con un total de 2.681 seguidores en Facebook, lo que supone una destacada subida del 37% respecto al año anterior y de 1.642 en Twitter, un 2,4% más.

www.afca.es

La página web www.afca.es tiene como objetivo estar más cerca del ganadero y ofrecer más información y servicios a los socios.

Durante 2022 la media fue de 80 visitas al día a la web, un 27% superior al año anterior.
El récord de visitas se produjo, como es habitual cada año, el día del concurso regional de Cantabria, con 539 visitas.
También destacan los días en los que se publica la revista de Afca, con una media de 217 visitas ese día a la web y 316 a la página de publicaciones.

La página web tuvo en 2022 una media de 2.450 sesiones (+25%), 1.324 usuarios (+35%) y 5.564 páginas vistas (+8%) al mes.

En la web podéis encontrar toda la información actualizada sobre el sector, noticias, legislación, agenda con numerosos eventos, artículos, documentos relevantes, publicaciones de Afca, anuncios de particulares, todos los resultados e imágenes de los concursos frisones, etc.
Además, el socio puede acceder a sus datos sobre evaluaciones genéticas y recuento celular de forma privada.

Las secciones que se encuentran en esta web son las siguientes:

- Actualidad: todas las noticias diarias sobre el sector, información sobre las órdenes y ayudas publicadas, documentos y artículos de interés del sector ganadero.
- Agenda: numerosos eventos, formación y actividades relacionadas con el sector.
- Publicaciones: con todos los números de la revista de AFCA y la memoria anual para consultar on-line.
- Concursos: la agenda de próximos concursos, con toda la información necesaria para realizar las inscripciones, así como los resultados e imágenes de los mismos.
- Evaluaciones genéticas: enlaces a la información de Conafe sobre evaluaciones genéticas y de Aberekin sobre toros probados y en prueba.
- SINBAD: enlace al sistema de información de Conafe.
- Recuento celular: acceso privado a los datos del control lechero de cada ganadería.
- Anuncios: publicación de anuncios particulares de compra-venta, demanda y oferta de empleo y otros servicios.
- Enlaces de interés.

Control Lechero en la web y en el móvil

El **control lechero es áun** más rápido y útil gracias a las **nuevas tecnologías**.
En 2022 ha continuado aumentando de manera notable su uso:
- 34% de los socios accede mensualmente, de media, a la web, para consultar los datos de control lechero de su ganadería.
- 54% de los socios recibe el informe vía e-mail.
- 94% de los socios dispone del servicio de SMS en el móvil para recibir alertas sobre animales con más de 300.000 células somáticas.

X. FUNCIONAMIENTO AFCA

Sistema de Calidad

El 20 de mayo de 2009 AFCA obtuvo el certificado del Sistema de Gestión de la Calidad conforme a la norma UNE-EN-ISO 9001:2008.

Anualmente se va renovando esta certificación, con la celebración de las auditorías correspondientes. En 2022 pudimos llevar a cabo esta renovación.

La implantación de un sistema de gestión de calidad en AFCA tiene como objetivo fomentar la mejora continua en los procesos y el funcionamiento interno de la Asociación, y de esta manera poder ofrecer el mejor servicio al socio.

Encuestas sobre satisfacción de los socios

Un aspecto clave en el Sistema de Calidad es la Evaluación de la Satisfacción de los Asociados, que en AFCA se realiza mediante encuestas para conocer la valoración que hacen los socios de todos los servicios ofrecidos por la Asociación.

En 2022 se recogieron más de 270 encuestas de los socios y se mantienen valoraciones muy altas en todas las áreas.

Los datos que se obtienen en estos cuestionarios son muy útiles para conocer la satisfacción y expectativas del socio, y poder así plantear nuevas mejoras, proyectos e iniciativas.

La valoración general (medida del 1 al 10) en las diferentes áreas fue:

ENCUESTAS SOBRE LOS SERVICIOS DE AFCA (2022)	Media 1-10
Gestión del Libro Genealógico	8,1
Gestión del Control Lechero	8,5
Revista AFCA	8,2
Página web afca.es	7,7
Atención al cliente	8,1

Equipo AFCA

En diciembre de 2021 se renovó la Junta de Gobierno de AFCA para los 4 años siguientes.

El número total de empleados de AFCA es de 31 personas, de los cuales 22 son controladores.

Junta de Gobierno

Presidente	Germán de la Vega Delgado
Vicepresidente	Álvaro Pereda Palacio
Secretario	Eufronio Sarabia Lavín
Tesorero	Javier Renero Casuso
Vocal 1	Adrián Cobo Herrero
Vocal 2	Agustín Fernández Gómez
Vocal 3	Aldo Sierra Villa

Plantilla de AFCA

Gerencia	Fernando Ruiz Sarabia
Responsable Administración	Luz García Gómez
Responsable Atención al Cliente	Carol Cantero García
Responsable Comunicaciones	Ana Belén Herranz Benarroch
Responsables Control Lechero	Abelardo Callejo Gómez Ana Monterrubio Fernández
Responsable Libro Genealógico	Ovi Calva Peña
Informática Libro Genealógico	Juan Carlos Gámez
Responsable Sistemas	Alfonso García Cimiano
Controladores de campo	Patricia Bringas, Aurora Carral, Marta Rosa Cobo, Manuel Cobo, José Ramón Cotero, Úrsula Diego, Ángeles Diego, Nuria García, Margarita Gómez, Carlos Idiáquez, José Francisco Lavín, Olga Laza, Mª Luisa Ortiz, Ana Rosa Ortiz, Yolanda Pérez, Natividad Pérez, Mª Luisa Polanco, Miguel Ángel Prieto, Leonor Revuelta, Enriqueta Ruiz, Pilar Salmón, Ángel Ruiz.

AFCA

ASOCIACIÓN FRISONA DE CANTABRIA

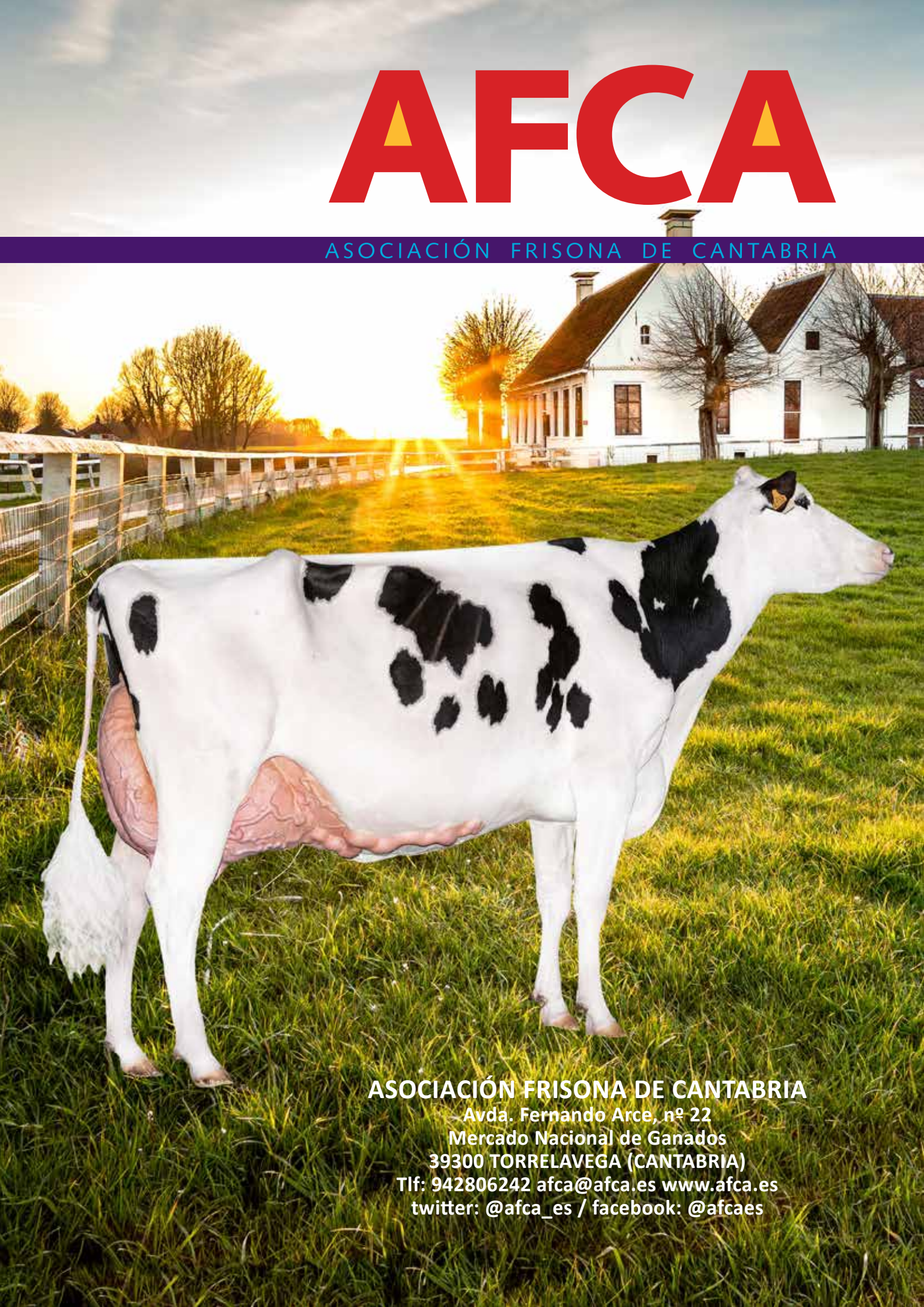

ASOCIACIÓN FRISONA DE CANTABRIA
Avda. Fernando Arce, nº 22
Mercado Nacional de Ganados
39300 TORRELAVEGA (CANTABRIA)
Tlf: 942806242 afca@afca.es www.afca.es
twitter: @afca_es / facebook: @afcaes