

# VACUNO LECHERO

## DECLARACIONES DE ENTREGAS DE LECHE CRUDA A LOS PRIMEROS COMPRADORES

MARZO 2026



Aviso Legal: los contenidos de esta publicación podrán ser reutilizados, citando la fuente y la fecha, en su caso, de la última actualización.

**Título:**

INFORME DECLARACIONES DE ENTREGAS DE LECHE CRUDA A LOS PRIMEROS COMPRADORES.

**Edita:**

© Ministerio de Agricultura, Pesca y Alimentación

Secretaría General Técnica. Centro de Publicaciones

**Unidad proponente:**

Dirección General de Producciones y Mercados Agrarios

Subdirección General de Producciones Ganaderas y Cinegéticas

NIPO: 003210738

Tienda online:

[www.mapa.gob.es](http://www.mapa.gob.es)

<https://servicio.mapa.gob.es/tienda/>

e-mail:

[centropublicaciones@mapa.es](mailto:centropublicaciones@mapa.es)

Catálogo de Publicaciones de la Administración General del Estado:

<https://cpage.mpr.gob.es/>

 <p>GOBIERNO DE ESPAÑA</p>	<p>MINISTERIO DE AGRICULTURA, PESCA Y ALIMENTACIÓN</p>	SUBSECRETARÍA
		SECRETARÍA GENERAL TÉCNICA
		DIVISION DE ARCHIVOS Y PUBLICACIONES

1. [Introducción.](#)
2. [Datos generales. Comparación con el año anterior.](#)
3. [Evolución de las entregas mensuales por años.](#)
4. [Compradores con leche cruda declarada.](#)
5. [Leche cruda declarada por compradores.](#)
6. [Gráfica compras de leche.](#)
7. [Evolución del importe medio.](#)
8. [Evolución del importe medio declarado por mes y año.](#)
9. [Ganaderos con entregas.](#)
10. [Leche cruda producida por CC.AA.](#)
11. [Características cualitativas: Materia grasa.](#)
12. [Características cualitativas: proteína.](#)
13. [Detalle de la producción año acumulado.](#)
14. [Leche cruda ecológica declarada por compradores.](#)
15. [Evolución del importe medio leche cruda ecológica.](#)
16. [Leche cruda ecológica producida por CC.AA.](#)

Fecha de extracción de datos: 30/04/2026

Fecha de publicación: 30/04/2026



# 1. INTRODUCCIÓN

INFOLAC es un sistema unificado de información del sector lácteo que incluye, entre otra, la información de las declaraciones obligatorias de entregas de leche cruda y de todos los contratos entre los primeros compradores y los productores del sector, así como un registro de los primeros compradores que operan en el sector lácteo en España. Dicha base de datos se crea mediante el Real Decreto 319/2015, de 24 de abril, y está gestionada por el MAPA.

El informe analiza, en los 12 últimos meses, los datos aportados por los primeros compradores que recogen leche en España, en las declaraciones obligatorias de entregas mensuales de leche que establece el Real Decreto 319/2015, de 24 de abril, sobre declaraciones obligatorias a efectuar por primeros compradores y productores de leche y productos lácteos de vaca, oveja y cabra, y el Real Decreto 24/2021, de 19 de enero, que modifica al anterior.

## Nota aclaratoria:

- La materia grasa (%) hace referencia a la materia grasa media ponderada del periodo, como resultado del sumatorio de los litros entregados multiplicado por el porcentaje de materia grasa declarado, para cada productor, y dividido por el total de litros entregados.
- La proteína (%) hace referencia a la proteína media ponderada del periodo, como resultado del sumatorio de los litros entregados multiplicado por el porcentaje de proteína declarado, para cada productor, y dividido por el total de litros entregados.
- El “Nº Ganaderos” es el número de productores pertenecientes a una comunidad autónoma que han realizado entregas según lo declarado por los compradores. Si un productor entrega leche a varios compradores, se computa una única vez.
- El “Nº Compradores” es el número de compradores que han declarado entregas en cada comunidad autónoma.
- El “Importe medio declarado” en €/litro se calcula, a nivel de productor, a partir de las declaraciones mensuales de entregas de leche a compradores, dividiendo el importe liquidado en euros entre los litros entregados. Dichos importes incluyen bonificaciones y penalizaciones por calidad, pero no IVA ni otros impuestos, ni el transporte.
- Únicamente se han tenido en cuenta los ganaderos que han percibido por sus entregas importes medios comprendidos en el intervalo entre 0,1 y 0,7 €/litro desde el año 2015 hasta el año 2022 y a partir del año 2023 el importe medio comprendido en el intervalo 0,1 y 1,0€/litro. En el caso de la leche cruda ecológica este intervalo es 0,1 y 1,2 €/litro.
- La “leche producida por comunidad autónoma” hace referencia a la comunidad autónoma del productor, considerando la dirección de este declarada por el comprador.

Los datos presentados en este informe no son datos consolidados, pudiendo ser objeto de una depuración por parte del organismo gestor de INFOLAC.



## 2. DATOS GENERALES. COMPARACIÓN CON EL AÑO ANTERIOR.

5

### DATOS GENERALES. COMPARACIÓN CON EL AÑO ANTERIOR

DATOS GENERALES	ABR	MAY	JUN	JUL	AGO	SEP	OCT	NOV	DIC	ENE	FEB	MAR
Entregas de leche en 2024 (2025) (t.)	648.193	668.201	627.089	628.857	600.426	581.889	600.654	584.244	612.749	625.813	579.240	650.176
Entregas de leche en 2025 (2026) (t.)	644.196	661.957	618.294	623.937	605.207	588.630	603.745	585.281	625.092	636.025	589.519	667.757
Variación respecto mismo mes período anterior (%)	-0,6	-0,9	-1,4	-0,8	0,8	1,2	0,5	0,2	2,0	1,6	1,8	2,7
Mills (Kg.) acum. En 2024 (2025)	2.542	3.211	3.838	4.467	5.067	5.649	6.250	6.834	7.447	626	1.205	1.855
Mills (Kg.) acum. En 2025 (2026)	2.499	3.161	3.780	4.404	5.009	5.597	6.201	6.786	7.412	636	1.226	1.893
Variación respecto mismo mes período anterior (%)	-1,7	-1,5	-1,5	-1,4	-1,1	-0,9	-0,8	-0,7	-0,5	1,6	1,7	2,1
Importe medio declarado (€/ litro)	0,501	0,502	0,496	0,502	0,519	0,529	0,535	0,542	0,542	0,541	0,538	0,534
Materia grasa (%)	3,83	3,77	3,70	3,67	3,72	3,84	3,92	3,98	4,01	4,00	3,95	3,91
Proteína (%)	3,38	3,35	3,30	3,29	3,31	3,40	3,45	3,47	3,48	3,46	3,44	3,43
Compradores que declaran entregas (Nº)	318	319	314	316	314	314	312	314	304	303	301	299
Ganaderos con entregas (Nº)	9.130	9.104	9.046	8.980	8.936	8.903	8.854	8.808	8.768	8.713	8.667	8.640



### 3. EVOLUCIÓN DE LAS ENTREGAS MENSUALES POR AÑOS.

#### Entregas mensuales por años (T.)

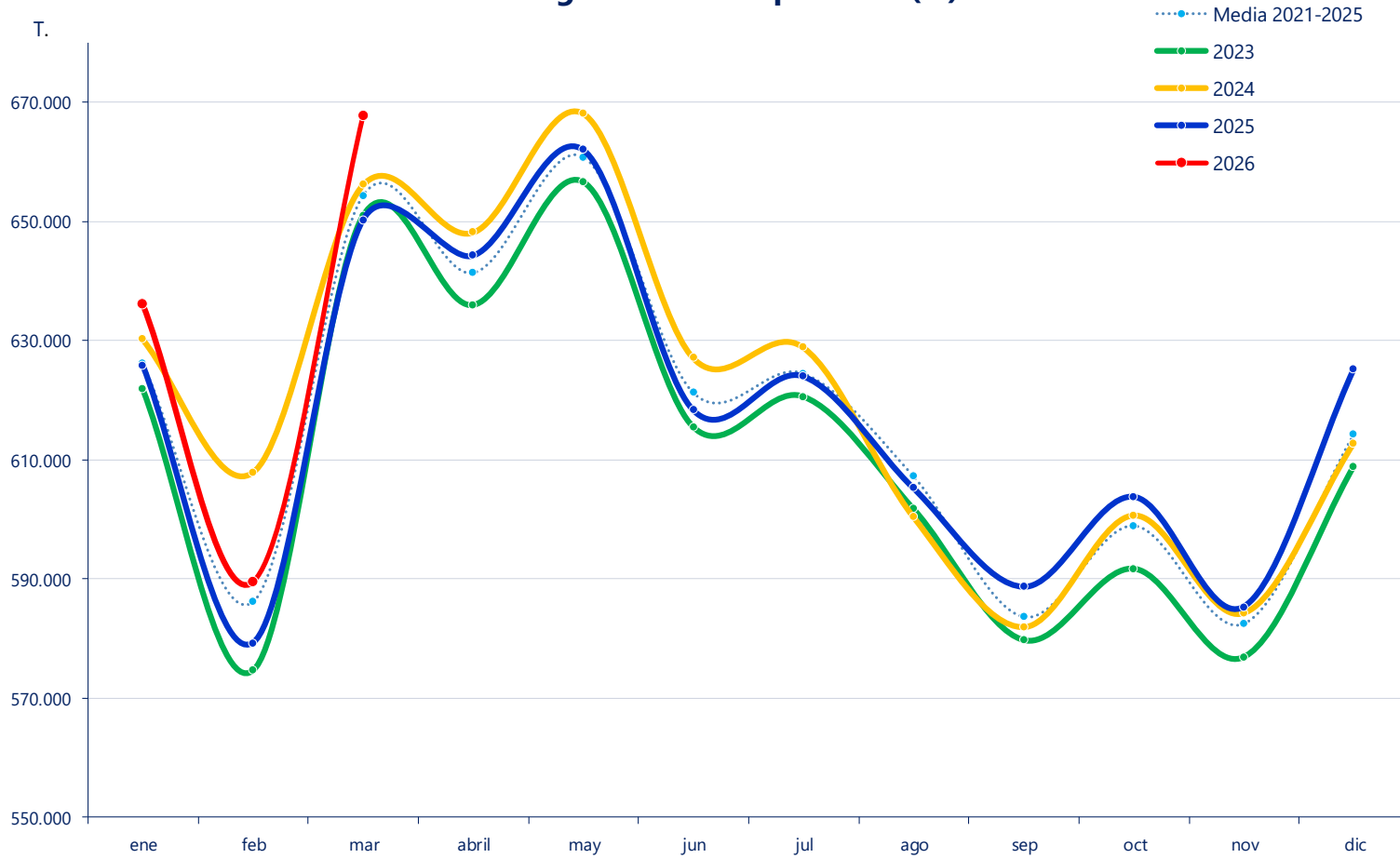

## 4. COMPRADORES CON LECHE CRUDA DECLARADA.

7

### COMPRADORES CON LECHE CRUDA DECLARADA

CA 1 <sup>er</sup> comprador	2025										2026		
	ABR	MAY	JUN	JUL	AGO	SEP	OCT	NOV	DIC	ENE	FEB	MAR	
Andalucía	14	14	14	14	14	14	14	14	14	14	14	14	
Aragón	7	6	6	6	6	6	6	6	5	5	6	5	
Asturias (P. de)	24	24	22	21	21	21	21	24	24	23	23	22	
Baleares (Illes)	9	9	9	9	9	9	9	8	8	9	9	8	
Canarias	17	17	17	18	18	18	18	17	17	17	17	17	
Cantabria	34	33	31	33	33	32	32	32	31	29	29	32	
Castilla - La Mancha	17	18	17	17	18	17	17	18	16	15	16	15	
Castilla y León	40	40	40	40	39	39	40	40	37	38	38	38	
Cataluña	68	69	68	68	66	69	67	66	64	64	64	64	
Extremadura	3	3	3	3	3	3	3	3	3	4	4	4	
Galicia	50	50	50	50	50	50	49	49	50	49	49	48	
Madrid (C. de)	6	6	6	6	6	5	6	6	6	6	6	5	
Murcia (R. de)	4	4	4	4	4	4	4	5	3	3	3	3	
Navarra (C.F. de)	5	6	6	5	6	5	6	6	5	5	4	3	
País Vasco	9	9	10	11	10	11	9	10	10	10	10	11	
Rioja (La)	1	1	1	1	1	1	1	1	1	1	1	1	
Valenciana (C.)	10	10	10	10	10	10	10	10	10	10	9	9	
<b>España</b>	<b>318</b>	<b>319</b>	<b>314</b>	<b>316</b>	<b>314</b>	<b>314</b>	<b>312</b>	<b>314</b>	<b>304</b>	<b>303</b>	<b>301</b>	<b>299</b>	



## 5. LECHE CRUDA DECLARADA POR COMPRADORES.

8

### LECHE CRUDA DECLARADA POR COMPRADORES (T.)

CA 1 <sup>er</sup> comprador	2025									2026		
	ABR	MAY	JUN	JUL	AGO	SEP	OCT	NOV	DIC	ENE	FEB	MAR
Andalucía	43.339	44.137	39.661	38.899	37.548	37.259	38.839	38.382	40.744	41.962	39.112	44.725
Aragón	9.493	9.696	8.995	9.071	8.728	8.886	9.653	9.642	10.937	11.000	9.950	10.898
Asturias (P. de)	95.568	99.032	93.631	94.659	92.798	89.550	91.857	89.575	94.892	96.787	89.158	100.799
Baleares (Illes)	3.571	3.234	2.629	2.165	1.859	1.935	2.342	2.432	3.201	3.239	3.141	3.550
Canarias	4.678	4.796	4.655	4.723	4.324	4.156	4.202	3.927	4.568	4.346	3.959	4.471
Cantabria	18.958	19.569	18.339	18.431	18.027	17.217	17.654	17.144	18.072	18.432	17.113	19.294
Castilla - La Mancha	25.005	25.718	23.147	22.707	21.752	21.237	21.947	21.424	22.972	23.828	22.387	25.369
Castilla y León	108.893	112.793	106.672	109.135	107.149	104.222	107.099	103.397	109.415	110.702	102.540	116.372
Cataluña	78.787	79.702	73.838	74.328	71.258	70.395	72.397	68.266	73.808	74.670	71.881	81.299
Extremadura	201	214	179	182	169	158	136	126	221	224	114	121
Galicia	206.565	212.830	200.260	203.207	197.746	190.862	194.323	188.846	199.689	203.558	186.088	210.394
Madrid (C. de)	4.212	4.269	4.100	4.121	3.998	3.845	4.019	3.921	4.121	4.190	3.823	4.148
Murcia (R. de)	4.906	4.970	4.503	4.107	3.820	3.571	3.363	3.503	3.915	4.077	4.184	4.868
Navarra (C.F. de)	12.780	13.276	12.268	12.803	11.682	11.934	11.903	11.328	12.203	12.317	11.263	12.252
País Vasco	23.096	23.712	21.800	21.826	21.071	20.106	20.596	19.989	22.508	22.871	21.214	25.060
Rioja (La)	960	969	883	893	852	856	894	896	976	987	911	1.031
Valenciana (C.)	3.183	3.041	2.734	2.681	2.429	2.440	2.521	2.481	2.849	2.835	2.683	3.106
<b>España</b>	<b>644.196</b>	<b>661.957</b>	<b>618.294</b>	<b>623.937</b>	<b>605.207</b>	<b>588.630</b>	<b>603.745</b>	<b>585.281</b>	<b>625.092</b>	<b>636.025</b>	<b>589.519</b>	<b>667.757</b>



Entregas por comunidad autónoma del comprador (T.)

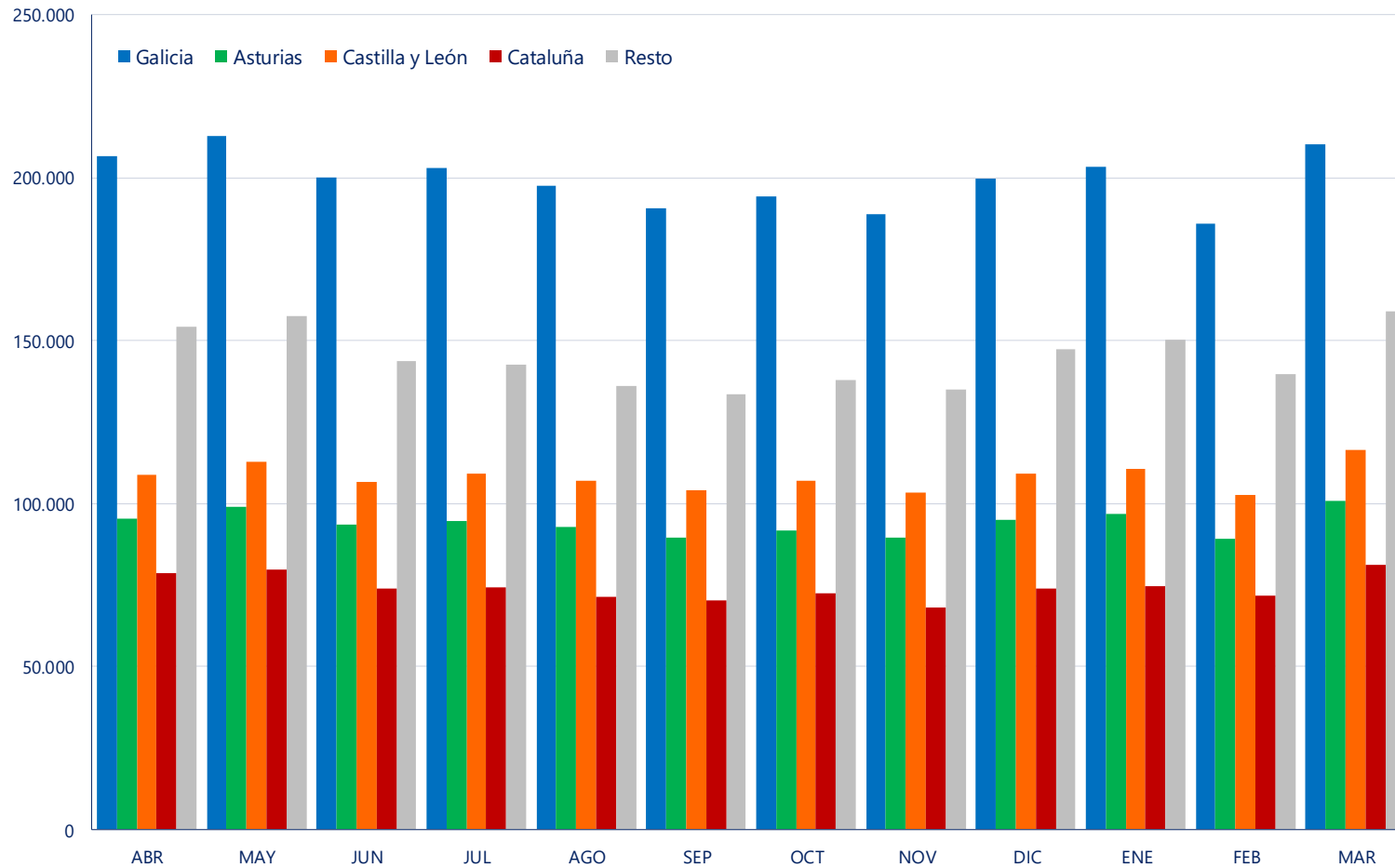

## EVOLUCIÓN DE IMPORTE MEDIO DECLARADO POR COMUNIDAD AUTÓNOMA (€/litro) (medias ponderadas)

CA Productor	2025									2026		
	ABR	MAY	JUN	JUL	AGO	SEP	OCT	NOV	DIC	ENE	FEB	MAR
Andalucía	0,511	0,509	0,501	0,532	0,532	0,539	0,539	0,542	0,542	0,547	0,520	0,517
Aragón	0,500	0,499	0,502	0,502	0,509	0,525	0,535	0,535	0,547	0,542	0,536	0,527
Asturias (P. de)	0,521	0,520	0,517	0,514	0,534	0,542	0,547	0,550	0,552	0,553	0,553	0,550
Baleares (Illes)	0,466	0,467	0,462	0,464	0,471	0,471	0,473	0,475	0,472	0,475	0,472	0,474
Canarias	0,634	0,633	0,633	0,636	0,637	0,638	0,638	0,638	0,638	0,639	0,639	0,639
Cantabria	0,509	0,513	0,509	0,510	0,516	0,537	0,547	0,551	0,563	0,554	0,552	0,550
Castilla - La Mancha	0,508	0,504	0,501	0,520	0,524	0,537	0,546	0,555	0,557	0,553	0,545	0,542
Castilla y León	0,511	0,509	0,505	0,524	0,532	0,545	0,551	0,555	0,561	0,557	0,555	0,551
Cataluña	0,495	0,507	0,494	0,496	0,530	0,513	0,524	0,562	0,536	0,532	0,545	0,527
Extremadura	0,503	0,500	0,493	0,509	0,513	0,525	0,529	0,526	0,530	0,530	0,514	0,511
Galicia	0,489	0,488	0,484	0,483	0,507	0,521	0,524	0,527	0,529	0,529	0,525	0,524
Madrid (C. de)	0,503	0,501	0,495	0,509	0,517	0,535	0,541	0,547	0,554	0,553	0,548	0,546
Murcia (R. de)	0,500	0,497	0,494	0,518	0,523	0,530	0,534	0,537	0,539	0,539	0,526	0,518
Navarra (C.F. de)	0,498	0,499	0,498	0,501	0,510	0,521	0,533	0,545	0,551	0,550	0,546	0,547
País Vasco	0,533	0,532	0,529	0,524	0,527	0,542	0,567	0,577	0,582	0,587	0,585	0,577
Rioja (La)	0,503	0,505	0,507	0,510	0,518	0,537	0,552	0,568	0,567	0,567	0,565	0,556
Valenciana (C.)	0,518	0,515	0,517	0,520	0,531	0,546	0,561	0,567	0,570	0,574	0,564	0,557
<b>España</b>	<b>0,501</b>	<b>0,502</b>	<b>0,496</b>	<b>0,502</b>	<b>0,519</b>	<b>0,529</b>	<b>0,535</b>	<b>0,542</b>	<b>0,542</b>	<b>0,541</b>	<b>0,538</b>	<b>0,534</b>

En el informe se muestran los importes medios ponderados percibidos por los ganaderos de la comunidad autónoma indicada, independientemente de la ubicación del comprador.

## Evolución del precio medio declarado (€/litro)

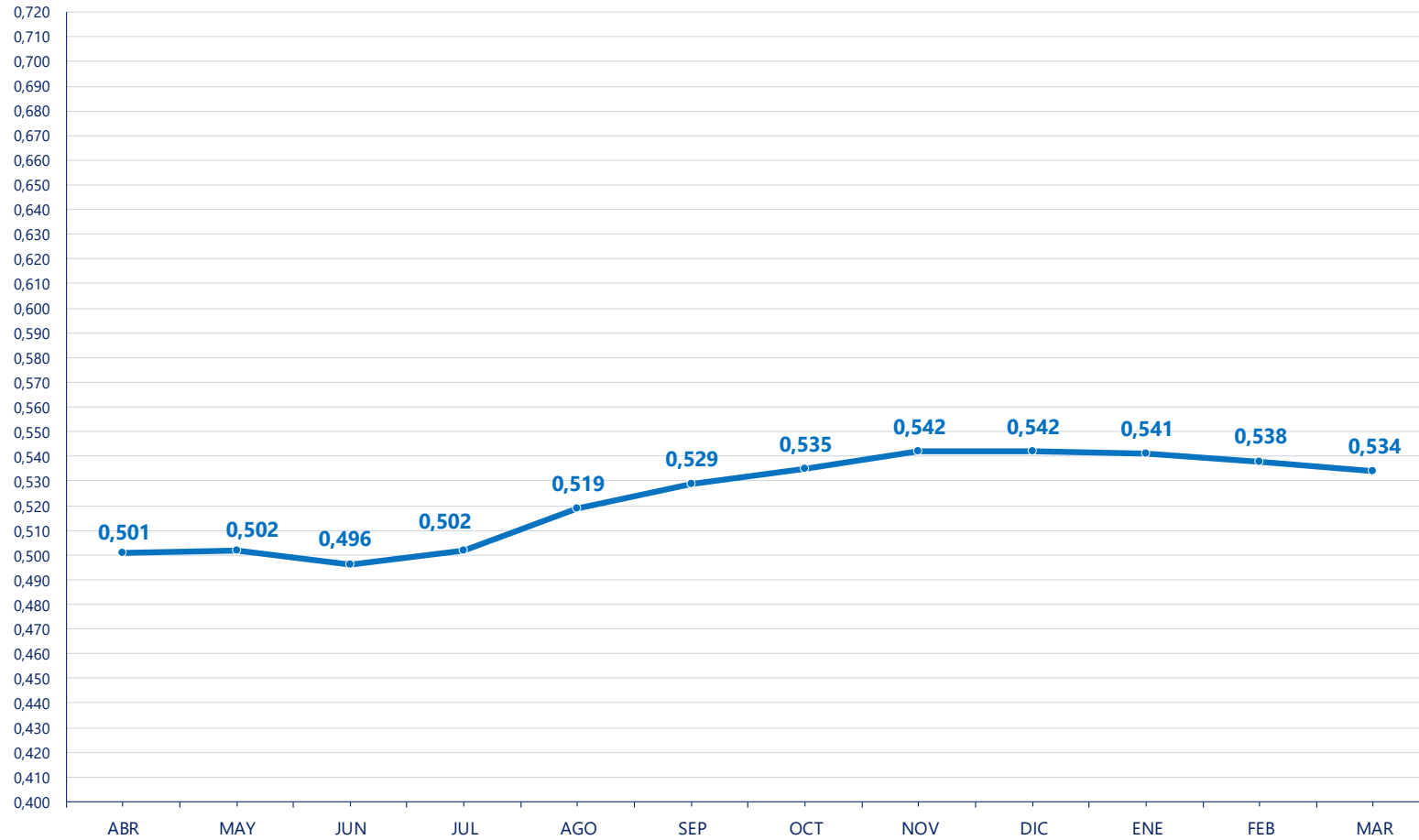

## 8. EVOLUCIÓN DEL IMPORTE MEDIO DECLARADO POR MES Y AÑO.

### EVOLUCIÓN IMPORTE MEDIO DECLARADO POR MES Y AÑO (€/litro) (medias ponderadas)

Mes	2022	2023	2024	2025	2026
Enero	0,371	0,599	0,517	0,495	0,541
Febrero	0,378	0,603	0,514	0,496	0,538
Marzo	0,383	0,595	0,511	0,496	0,534
Abril	0,420	0,560	0,488	0,501	0,000
Mayo	0,431	0,543	0,484	0,502	0,000
Junio	0,438	0,534	0,478	0,496	0,000
Julio	0,463	0,530	0,473	0,502	0,000
Agosto	0,476	0,518	0,473	0,519	0,000
Septiembre	0,495	0,515	0,480	0,529	0,000
Octubre	0,556	0,517	0,487	0,535	0,000
Noviembre	0,587	0,522	0,492	0,542	0,000
Diciembre	0,597	0,521	0,494	0,542	0,000
<b>Media anual</b>	<b>0,464</b>	<b>0,547</b>	<b>0,491</b>	<b>0,513</b>	<b>0,538</b>

Evolución del precio medio declarado por mes y año 2023-2026 (€/litro)

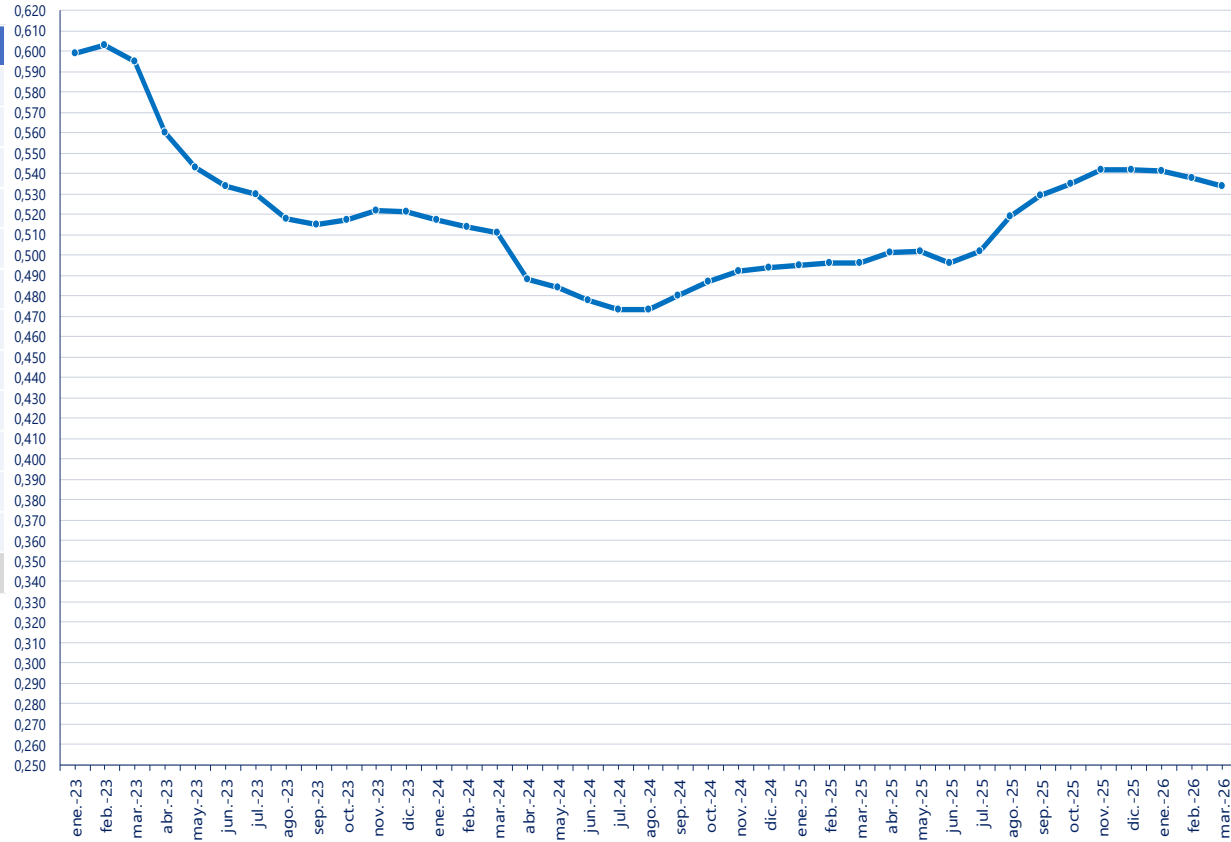

## 9. GANADEROS CON ENTREGAS.

## GANADEROS CON ENTREGAS

CA Productor	2025									2026		
	ABR	MAY	JUN	JUL	AGO	SEP	OCT	NOV	DIC	ENE	FEB	MAR
Andalucía	370	368	367	364	362	362	360	358	357	357	356	356
Aragón	33	32	32	33	32	33	30	30	30	31	30	31
Asturias (P. de)	1.145	1.143	1.129	1.121	1.119	1.111	1.104	1.101	1.090	1.085	1.077	1.075
Baleares (Illes)	90	89	89	88	86	85	86	84	85	86	86	85
Canarias	54	55	55	56	57	58	55	55	55	54	57	57
Cantabria	767	766	758	751	748	749	745	740	732	720	717	716
Castilla - La Mancha	138	137	137	137	136	135	133	134	134	133	133	133
Castilla y León	621	622	619	616	617	616	614	610	606	604	597	599
Cataluña	332	331	329	328	327	326	326	321	322	321	321	319
Extremadura	31	31	31	31	31	30	28	27	28	26	24	22
Galicia	5.154	5.135	5.105	5.063	5.033	5.011	4.987	4.963	4.944	4.918	4.893	4.874
Madrid (C. de)	26	26	26	25	25	25	25	25	25	25	23	23
Murcia (R. de)	20	20	20	20	20	20	20	21	21	20	20	20
Navarra (C.F. de)	115	115	115	115	113	113	112	112	111	109	109	108
País Vasco	213	213	212	210	209	207	208	207	208	204	204	203
Rioja (La)	6	6	6	6	6	6	6	6	6	6	6	6
Valenciana (C.)	15	15	16	16	15	15	15	14	14	14	14	13
*Otros	0	0	0	0	0	1	0	0	0	0	0	0
<b>España</b>	<b>9.130</b>	<b>9.104</b>	<b>9.046</b>	<b>8.980</b>	<b>8.936</b>	<b>8.903</b>	<b>8.854</b>	<b>8.808</b>	<b>8.768</b>	<b>8.713</b>	<b>8.667</b>	<b>8.640</b>



# 10. LECHE CRUDA PRODUCIDA POR CCAA.

## LECHE CRUDA PRODUCIDA POR COMUNIDAD AUTÓNOMA (T.)

CA Productor	2025									2026		
	ABR	MAY	JUN	JUL	AGO	SEP	OCT	NOV	DIC	ENE	FEB	MAR
Andalucía	49.169	50.036	44.709	43.708	42.180	41.926	43.793	43.283	45.983	47.431	44.114	50.504
Aragón	15.383	15.780	14.817	15.279	14.206	14.384	14.828	13.561	15.459	15.344	14.146	16.180
Asturias (P. de)	43.042	44.647	42.019	42.331	41.281	39.303	40.222	39.259	41.283	41.662	38.602	44.030
Baleares (Illes)	3.571	3.234	2.629	2.165	1.859	1.935	2.342	2.432	3.201	3.239	3.141	3.550
Canarias	4.678	4.796	4.655	4.723	4.324	4.156	4.202	3.927	4.568	4.346	3.959	4.471
Cantabria	32.668	33.570	31.415	31.525	30.639	29.284	30.003	29.224	30.879	31.463	29.282	33.126
Castilla - La Mancha	26.307	27.020	24.372	23.905	23.033	22.687	23.351	23.014	24.485	24.977	23.535	26.372
Castilla y León	77.741	80.360	76.384	77.998	75.913	73.853	75.987	73.122	76.722	78.100	72.118	81.749
Cataluña	67.935	68.695	62.323	62.217	59.437	59.186	59.967	57.011	64.495	65.483	61.648	69.448
Extremadura	1.554	1.575	1.454	1.449	1.355	1.360	1.406	1.345	1.429	1.466	1.304	1.471
Galicia	262.430	271.048	258.114	263.515	258.452	249.321	255.406	248.500	262.271	266.999	245.776	277.422
Madrid (C. de)	4.970	5.069	4.605	4.592	4.358	4.035	4.256	4.068	4.242	4.351	4.032	4.495
Murcia (R. de)	6.878	7.039	6.067	5.249	5.052	4.749	4.860	5.101	5.753	6.109	5.947	6.919
Navarra (C.F. de)	24.740	25.560	23.556	24.333	22.991	22.859	22.926	22.000	23.394	23.760	21.966	25.189
País Vasco	13.236	13.567	12.602	12.601	12.198	11.659	12.004	11.737	12.487	12.647	11.703	13.318
Rioja (La)	1.670	1.701	1.452	1.499	1.409	1.391	1.420	1.309	1.435	1.405	1.304	1.591
Valenciana (C.)	8.224	8.262	7.120	6.851	6.521	6.516	6.773	6.387	7.005	7.242	6.940	7.923
<b>Total</b>	<b>644.196</b>	<b>661.957</b>	<b>618.294</b>	<b>623.937</b>	<b>605.207</b>	<b>588.630</b>	<b>603.745</b>	<b>585.281</b>	<b>625.092</b>	<b>636.025</b>	<b>589.519</b>	<b>667.757</b>



## 11. CARACTERÍSTICAS CUALITATIVAS: MATERIA GRASA.

### CARACTERÍSTICAS CUALITATIVAS. MATERIA GRASA (%)

CA Productor	2025									2026		
	ABR	MAY	JUN	JUL	AGO	SEP	OCT	NOV	DIC	ENE	FEB	MAR
Andalucía	3,83	3,76	3,66	3,63	3,67	3,83	3,89	3,94	3,96	3,96	3,89	3,81
Aragón	3,81	3,70	3,67	3,68	3,70	3,77	3,94	4,01	4,09	4,07	4,03	3,99
Asturias (P. de)	3,88	3,85	3,78	3,75	3,78	3,86	3,92	3,95	4,01	4,00	4,00	3,96
Baleares (Illes)	3,67	3,75	3,72	3,72	3,83	3,81	3,92	3,96	3,87	3,79	3,75	3,79
Canarias	3,50	3,51	3,47	3,48	3,52	3,61	3,72	3,80	3,78	3,75	3,69	3,76
Cantabria	3,85	3,80	3,71	3,67	3,71	3,83	3,91	3,94	3,96	3,96	3,94	3,90
Castilla - La Mancha	3,74	3,64	3,60	3,58	3,64	3,71	3,84	3,93	4,00	3,96	3,87	3,81
Castilla y León	3,68	3,59	3,56	3,56	3,61	3,76	3,86	3,93	3,98	3,96	3,91	3,86
Cataluña	3,75	3,71	3,65	3,63	3,68	3,77	3,92	3,99	4,00	3,96	3,90	3,89
Extremadura	3,84	3,75	3,61	3,60	3,62	3,77	3,87	3,92	3,96	3,95	3,88	3,80
Galicia	3,92	3,88	3,79	3,75	3,80	3,93	3,98	4,02	4,04	4,05	4,00	3,97
Madrid (C. de)	3,68	3,60	3,50	3,45	3,59	3,74	3,78	3,86	3,93	3,93	3,87	3,84
Murcia (R. de)	3,57	3,45	3,38	3,39	3,52	3,59	3,76	3,81	3,84	3,80	3,74	3,68
Navarra (C.F. de)	3,72	3,67	3,58	3,54	3,60	3,61	3,72	3,87	3,89	3,91	3,84	3,81
País Vasco	3,90	3,84	3,76	3,74	3,78	3,87	3,95	4,03	4,06	4,07	4,05	3,97
Rioja (La)	3,51	3,52	3,51	3,46	3,57	3,63	3,72	3,86	3,82	3,82	3,81	3,67
Valenciana (C.)	3,61	3,59	3,57	3,53	3,64	3,79	3,89	3,94	4,02	3,98	3,90	3,76
<b>España</b>	<b>3,83</b>	<b>3,77</b>	<b>3,70</b>	<b>3,67</b>	<b>3,72</b>	<b>3,84</b>	<b>3,92</b>	<b>3,98</b>	<b>4,01</b>	<b>4,00</b>	<b>3,95</b>	<b>3,91</b>

## 12. CARACTERÍSTICAS CUALITATIVAS: PROTEÍNA.

### CARACTERÍSTICAS CUALITATIVAS. PROTEÍNA (%)

CA Productor	2025									2026		
	ABR	MAY	JUN	JUL	AGO	SEP	OCT	NOV	DIC	ENE	FEB	MAR
Andalucía	3,38	3,34	3,28	3,28	3,31	3,42	3,46	3,51	3,51	3,47	3,45	3,42
Aragón	3,37	3,36	3,31	3,28	3,31	3,41	3,47	3,49	3,53	3,53	3,47	3,45
Asturias (P. de)	3,38	3,36	3,31	3,29	3,29	3,36	3,40	3,42	3,41	3,41	3,39	3,38
Baleares (Illes)	3,27	3,23	3,12	3,13	3,21	3,28	3,27	3,29	3,32	3,31	3,29	3,33
Canarias	3,39	3,38	3,38	3,37	3,36	3,41	3,43	3,45	3,45	3,44	3,43	3,44
Cantabria	3,35	3,33	3,28	3,28	3,29	3,38	3,43	3,44	3,42	3,43	3,42	3,39
Castilla - La Mancha	3,34	3,30	3,26	3,26	3,29	3,40	3,45	3,49	3,50	3,46	3,41	3,38
Castilla y León	3,39	3,36	3,30	3,30	3,31	3,43	3,48	3,47	3,51	3,49	3,47	3,45
Cataluña	3,38	3,36	3,30	3,28	3,30	3,38	3,45	3,50	3,52	3,50	3,46	3,44
Extremadura	3,40	3,35	3,29	3,29	3,32	3,42	3,46	3,51	3,53	3,50	3,48	3,46
Galicia	3,39	3,37	3,32	3,31	3,34	3,41	3,46	3,48	3,48	3,46	3,44	3,46
Madrid (C. de)	3,38	3,32	3,29	3,29	3,30	3,39	3,45	3,51	3,54	3,47	3,44	3,42
Murcia (R. de)	3,40	3,36	3,30	3,29	3,33	3,45	3,49	3,49	3,51	3,48	3,47	3,44
Navarra (C.F. de)	3,30	3,27	3,20	3,19	3,20	3,32	3,40	3,43	3,42	3,35	3,36	3,37
País Vasco	3,27	3,26	3,21	3,20	3,22	3,31	3,39	3,42	3,41	3,35	3,34	3,35
Rioja (La)	3,23	3,23	3,16	3,15	3,14	3,29	3,42	3,44	3,40	3,33	3,33	3,32
Valenciana (C.)	3,41	3,39	3,32	3,29	3,36	3,42	3,49	3,53	3,53	3,50	3,49	3,48
<b>Total</b>	<b>3,38</b>	<b>3,35</b>	<b>3,30</b>	<b>3,29</b>	<b>3,31</b>	<b>3,40</b>	<b>3,45</b>	<b>3,47</b>	<b>3,48</b>	<b>3,46</b>	<b>3,44</b>	<b>3,43</b>

## DETALLE DE LA PRODUCCIÓN AÑO ACUMULADO (ENERO-MARZO 2026)

CA Productor	Producción (Kg.)	% sobre el total	Entregas misma CA (Kg.)	% sobre total CC.AA	Entregas distinta CA (Kg.)	% sobre total CC.AA
Andalucía	142.050.035	8	122.029.655	86	20.020.380	14
Aragón	45.670.201	2	24.723.435	54	20.946.766	46
Asturias (P. de)	124.293.561	7	117.811.200	95	6.482.361	5
Baleares (Illes)	9.929.333	1	9.929.333	100	0	0
Canarias	12.775.897	1	12.775.897	100	0	0
Cantabria	93.870.652	5	50.070.013	53	43.800.639	47
Castilla - La Mancha	74.884.750	4	55.713.118	74	19.171.632	26
Castilla y León	231.966.654	12	194.357.941	84	37.608.713	16
Cataluña	196.579.181	10	127.103.393	65	69.475.788	35
Extremadura	4.241.258	0	449.893	11	3.791.365	89
Galicia	790.196.867	42	506.284.497	64	283.912.370	36
Madrid (C. de)	12.877.924	1	2.427.627	19	10.450.297	81
Murcia (R. de)	18.975.061	1	10.887.157	57	8.087.904	43
Navarra (C.F. de)	70.914.660	4	34.888.667	49	36.025.993	51
País Vasco	37.668.868	2	36.246.707	96	1.422.161	4
Rioja (La)	4.300.493	0	1.315.631	31	2.984.862	69
Valenciana (C.)	22.105.857	1	4.931.741	22	17.174.116	78
<b>España</b>	<b>1.893.301.252</b>	<b>100</b>	<b>1.311.945.905</b>	<b>69</b>	<b>581.355.346</b>	<b>31</b>



# 14. LECHE CRUDA ECOLÓGICA<sup>18</sup> DECLARADA POR COMPRADORES.

## LECHE CRUDA ECOLÓGICA DECLARADA POR COMPRADORES (T.)

CA 1 <sup>er</sup> comprador	2025									2026		
	ABR	MAY	JUN	JUL	AGO	SEP	OCT	NOV	DIC	ENE	FEB	MAR
Andalucía	0	0	0	0	0	0	0	0	0	0	0	0
Aragón	0	0	0	0	0	0	0	0	0	0	0	0
Asturias (P. de)	143	174	176	127	127	123	144	162	105	105	133	187
Baleares (Illes)	0	0	0	0	0	0	0	0	0	0	0	0
Canarias	0	0	0	0	0	0	0	0	0	0	0	0
Cantabria	117	127	114	102	112	118	129	127	134	136	133	152
Castilla - La Mancha	111	107	100	101	93	106	137	113	112	101	118	134
Castilla y León	0	0	0	0	0	0	0	0	0	0	0	0
Cataluña	746	757	731	743	698	687	649	555	681	696	637	746
Extremadura	0	0	0	0	0	0	0	0	0	0	0	0
Galicia	2.645	2.796	2.586	2.458	2.211	2.113	2.282	2.117	2.187	2.282	2.064	2.452
Madrid (C. de)	0	0	0	0	0	0	0	0	0	0	0	0
Murcia (R. de)	0	0	0	0	0	0	0	0	0	0	0	0
Navarra (C.F. de)	8	10	8	4	4	7	6	6	4	0	0	0
País Vasco	23	15	16	17	17	18	15	14	14	14	14	15
Rioja (La)	0	0	0	0	0	0	0	0	0	0	0	0
Valenciana (C.)	0	0	0	0	0	0	0	0	0	0	0	0
<b>España</b>	<b>3.794</b>	<b>3.985</b>	<b>3.731</b>	<b>3.552</b>	<b>3.262</b>	<b>3.171</b>	<b>3.362</b>	<b>3.095</b>	<b>3.237</b>	<b>3.334</b>	<b>3.099</b>	<b>3.686</b>

## 15. EVOLUCIÓN DEL IMPORTE MEDIO LECHE CRUDA ECOLÓGICA.

### EVOLUCIÓN DE IMPORTE MEDIO DECLARADO LECHE CRUDA ECOLÓGICA POR COMUNIDAD AUTÓNOMA (€/litro) (medias ponderadas)

CA Productor	2025									2026		
	ABR	MAY	JUN	JUL	AGO	SEP	OCT	NOV	DIC	ENE	FEB	MAR
Andalucía												
Aragón												
Asturias (P. de)	0,586	0,592	0,587	0,585	0,590	0,604	0,606	0,611	0,615	0,615	0,612	0,607
Baleares (Illes)												
Canarias												
Cantabria	0,592	0,599	0,593	0,595	0,599	0,615	0,622	0,634	0,640	0,633	0,628	0,625
Castilla - La Mancha	0,800	0,800	0,800	0,800	0,880	0,880	0,880	0,880	0,880	0,880	0,880	0,880
Castilla y León												
Cataluña	0,644	0,635	0,647	0,654	0,657	0,670	0,683	0,690	0,683	0,689	0,697	0,675
Extremadura												
Galicia	0,606	0,603	0,597	0,600	0,612	0,624	0,629	0,638	0,640	0,639	0,636	0,629
Madrid (C. de)												
Murcia (R. de)												
Navarra (C.F. de)	0,560	0,560	0,560	0,560	0,560	0,560	0,560	0,560	0,560			
País Vasco	0,628	0,700	0,700	0,693	0,677	0,697	0,700	0,700	0,701	0,700	0,655	0,711
Rioja (La)												
Valenciana (C.)												
<b>España</b>	<b>0,614</b>	<b>0,612</b>	<b>0,610</b>	<b>0,613</b>	<b>0,624</b>	<b>0,638</b>	<b>0,643</b>	<b>0,649</b>	<b>0,654</b>	<b>0,653</b>	<b>0,651</b>	<b>0,614</b>

En el informe se muestran los importes medios ponderados percibidos por los ganaderos de la comunidad autónoma indicada, independientemente de la ubicación del comprador.

# 15. EVOLUCIÓN DEL IMPORTE MEDIO LECHE CRUDA ECOLÓGICA.

## Evolución del precio medio declarado leche cruda ecológica (€/litro)

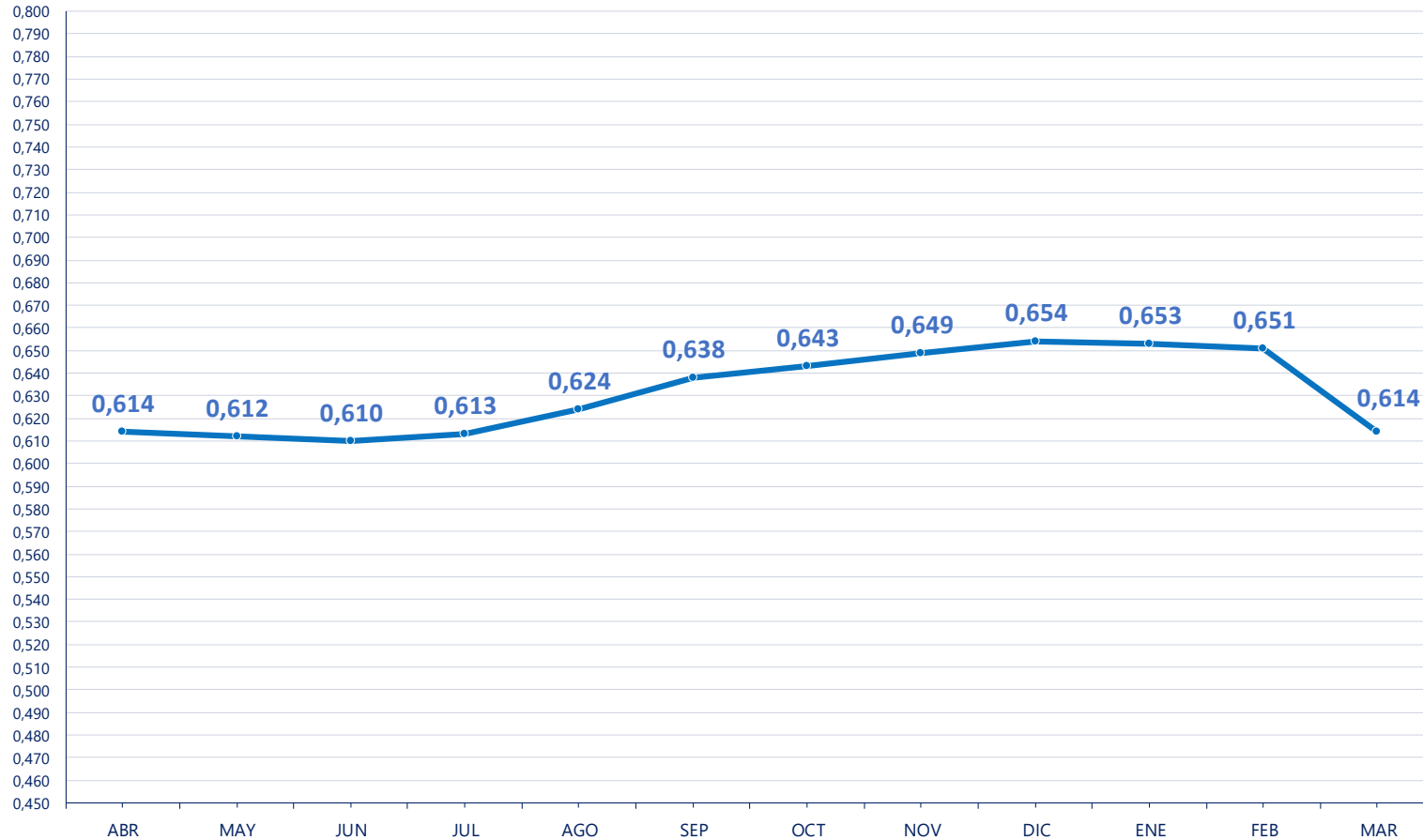

# 16. LECHE CRUDA ECOLÓGICA PRODUCIDA POR CCAA.

## LECHE CRUDA ECOLÓGICA PRODUCIDA POR COMUNIDAD AUTÓNOMA (T.)

CA Productor	2025										2026		
	ABR	MAY	JUN	JUL	AGO	SEP	OCT	NOV	DIC	ENE	FEB	MAR	
Andalucía	0	0	0	0	0	0	0	0	0	0	0	0	
Aragón	0	0	0	0	0	0	0	0	0	0	0	0	
Asturias (P. de)	460	515	466	422	396	366	403	389	331	343	354	465	
Baleares (Illes)	0	0	0	0	0	0	0	0	0	0	0	0	
Canarias	0	0	0	0	0	0	0	0	0	0	0	0	
Cantabria	525	546	510	487	453	437	463	451	474	498	468	533	
Castilla - La Mancha	111	107	100	101	93	97	95	86	101	96	88	102	
Castilla y León	0	0	0	0	0	0	0	0	0	0	0	0	
Cataluña	679	673	677	668	625	639	637	538	658	654	623	709	
Extremadura	0	0	0	0	0	0	0	0	0	0	0	0	
Galicia	1.988	2.120	1.954	1.853	1.673	1.608	1.743	1.610	1.655	1.729	1.552	1.862	
Madrid (C. de)	0	0	0	0	0	0	0	0	0	0	0	0	
Murcia (R. de)	0	0	0	0	0	0	0	0	0	0	0	0	
Navarra (C.F. de)	8	10	8	4	4	7	6	6	4	0	0	0	
País Vasco	23	15	16	17	17	18	15	14	14	14	14	15	
Rioja (La)	0	0	0	0	0	0	0	0	0	0	0	0	
Valenciana (C.)	0	0	0	0	0	0	0	0	0	0	0	0	
<b>España</b>	<b>3.794</b>	<b>3.985</b>	<b>3.731</b>	<b>3.552</b>	<b>3.262</b>	<b>3.171</b>	<b>3.362</b>	<b>3.095</b>	<b>3.237</b>	<b>3.334</b>	<b>3.099</b>	<b>3.686</b>	





Más información:

<https://www.mapa.gob.es/es/ganaderia/temas/produccion-y-mercados-ganaderos/sectores-ganaderos/vacuno-lechero/>