

VACUNO LECHERO

DECLARACIONES DE ENTREGAS DE LECHE CRUDA A LOS PRIMEROS COMPRADORES

NOVIEMBRE 2025



Aviso Legal: los contenidos de esta publicación podrán ser reutilizados, citando la fuente y la fecha, en su caso, de la última actualización.

Título:

INFORME DECLARACIONES DE ENTREGAS DE LECHE CRUDA A LOS PRIMEROS COMPRADORES.

Edita:

© Ministerio de Agricultura, Pesca y Alimentación

Secretaría General Técnica. Centro de Publicaciones

Unidad proponente:

Dirección General de Producciones y Mercados Agrarios

Subdirección General de Producciones Ganaderas y Cinegéticas

NIPO: 003210738

Tienda online:

www.mapa.gob.es

<https://servicio.mapa.gob.es/tienda/>

e-mail:

centropublicaciones@mapa.es

Catálogo de Publicaciones de la Administración General del Estado:

<https://cpage.mpr.gob.es/>

 <p>GOBIERNO DE ESPAÑA</p>	<p>MINISTERIO DE AGRICULTURA, PESCA Y ALIMENTACIÓN</p>	<p>SUBSECRETARÍA</p> <p>SECRETARÍA GENERAL TÉCNICA</p> <p>DIVISION DE ARCHIVOS Y PUBLICACIONES</p>
--	--	--

1. [Introducción.](#)
2. [Datos generales. Comparación con el año anterior.](#)
3. [Evolución de las entregas mensuales por años.](#)
4. [Compradores con leche cruda declarada.](#)
5. [Leche cruda declarada por compradores.](#)
6. [Gráfica compras de leche.](#)
7. [Evolución del importe medio.](#)
8. [Evolución del importe medio declarado por mes y año.](#)
9. [Ganaderos con entregas.](#)
10. [Leche cruda producida por CC.AA.](#)
11. [Características cualitativas: Materia grasa.](#)
12. [Características cualitativas: proteína.](#)
13. [Detalle de la producción año acumulado.](#)
14. [Leche cruda ecológica declarada por compradores.](#)
15. [Evolución del importe medio leche cruda ecológica.](#)
16. [Leche cruda ecológica producida por CC.AA.](#)

Fecha de extracción de datos: 09/01/2026
Fecha de publicación: 12/01/2026



1. INTRODUCCIÓN

INFOLAC es un sistema unificado de información del sector lácteo que incluye, entre otra, la información de las declaraciones obligatorias de entregas de leche cruda y de todos los contratos entre los primeros compradores y los productores del sector, así como un registro de los primeros compradores que operan en el sector lácteo en España. Dicha base de datos se crea mediante el Real Decreto 319/2015, de 24 de abril, y está gestionada por el MAPA.

El informe analiza, en los 12 últimos meses, los datos aportados por los primeros compradores que recogen leche en España, en las declaraciones obligatorias de entregas mensuales de leche que establece el Real Decreto 319/2015, de 24 de abril, sobre declaraciones obligatorias a efectuar por primeros compradores y productores de leche y productos lácteos de vaca, oveja y cabra, y el Real Decreto 24/2021, de 19 de enero, que modifica al anterior.

Nota aclaratoria:

- La materia grasa (%) hace referencia a la materia grasa media ponderada del periodo, como resultado del sumatorio de los litros entregados multiplicado por el porcentaje de materia grasa declarado, para cada productor, y dividido por el total de litros entregados.
- La proteína (%) hace referencia a la proteína media ponderada del periodo, como resultado del sumatorio de los litros entregados multiplicado por el porcentaje de proteína declarado, para cada productor, y dividido por el total de litros entregados.
- El “Nº Ganaderos” es el número de productores pertenecientes a una comunidad autónoma que han realizado entregas según lo declarado por los compradores. Si un productor entrega leche a varios compradores, se computa una única vez.
- El “Nº Compradores” es el número de compradores que han declarado entregas en cada comunidad autónoma.
- El “Importe medio declarado” en €/litro se calcula, a nivel de productor, a partir de las declaraciones mensuales de entregas de leche a compradores, dividiendo el importe liquidado en euros entre los litros entregados. Dichos importes incluyen bonificaciones y penalizaciones por calidad, pero no IVA ni otros impuestos, ni el transporte.
- Únicamente se han tenido en cuenta los ganaderos que han percibido por sus entregas importes medios comprendidos en el intervalo entre 0,1 y 0,7 €/litro desde el año 2015 hasta el año 2022 y a partir del año 2023 el importe medio comprendido en el intervalo 0,1 y 1,0€/litro. En el caso de la leche cruda ecológica este intervalo es 0,1 y 1,2 €/litro.
- La “leche producida por comunidad autónoma” hace referencia a la comunidad autónoma del productor, considerando la dirección de este declarada por el comprador.

Los datos presentados en este informe no son datos consolidados, pudiendo ser objeto de una depuración por parte del organismo gestor de INFOLAC.



2. DATOS GENERALES. COMPARACIÓN CON EL AÑO ANTERIOR.

5

DATOS GENERALES. COMPARACIÓN CON EL AÑO ANTERIOR

DATOS GENERALES	DIC	ENE	FEB	MAR	ABR	MAY	JUN	JUL	AGO	SEP	OCT	NOV
Entregas de leche en 2023 (2024) (t.)	608.881	630.233	607.896	656.155	648.193	668.201	627.089	628.857	600.426	581.889	600.654	584.244
Entregas de leche en 2024 (2025) (t.)	612.749	625.813	579.239	650.252	644.323	661.957	618.294	623.937	605.207	588.538	603.339	582.114
Variación respecto mismo mes período anterior (%)	0,6	-0,7	-4,7	-0,9	-0,6	-0,9	-1,4	-0,8	0,8	1,1	0,4	-0,4
Mills (Kg.) acum. En 2023 (2024)	7.336	630	1.238	1.894	2.542	3.211	3.838	4.467	5.067	5.649	6.250	6.834
Mills (Kg.) acum. En 2024 (2025)	7.447	626	1.205	1.855	2.500	3.162	3.780	4.404	5.009	5.598	6.201	6.783
Variación respecto mismo mes período anterior (%)	1,5	-0,7	-2,7	-2,1	-1,7	-1,5	-1,5	-1,4	-1,1	-0,9	-0,8	-0,7
Importe medio declarado (€/ litro)	0,494	0,495	0,495	0,496	0,501	0,502	0,496	0,502	0,519	0,529	0,535	0,542
Materia grasa (%)	3,94	3,94	3,88	3,87	3,83	3,77	3,70	3,67	3,72	3,84	3,92	3,98
Proteína (%)	3,44	3,43	3,40	3,41	3,38	3,35	3,30	3,29	3,31	3,40	3,45	3,48
Compradores que declaran entregas (Nº)	325	325	327	320	317	318	313	315	314	311	305	296
Ganaderos con entregas (Nº)	9.314	9.252	9.212	9.175	9.131	9.104	9.046	8.980	8.936	8.900	8.849	8.777

En relación con las comparativas interanuales, es necesario tener en cuenta que 2024 es año bisiesto y el mes de febrero, por tanto, tiene un día más.

3. EVOLUCIÓN DE LAS ENTREGAS MENSUALES POR AÑOS.

6

Entregas mensuales por años (T.)

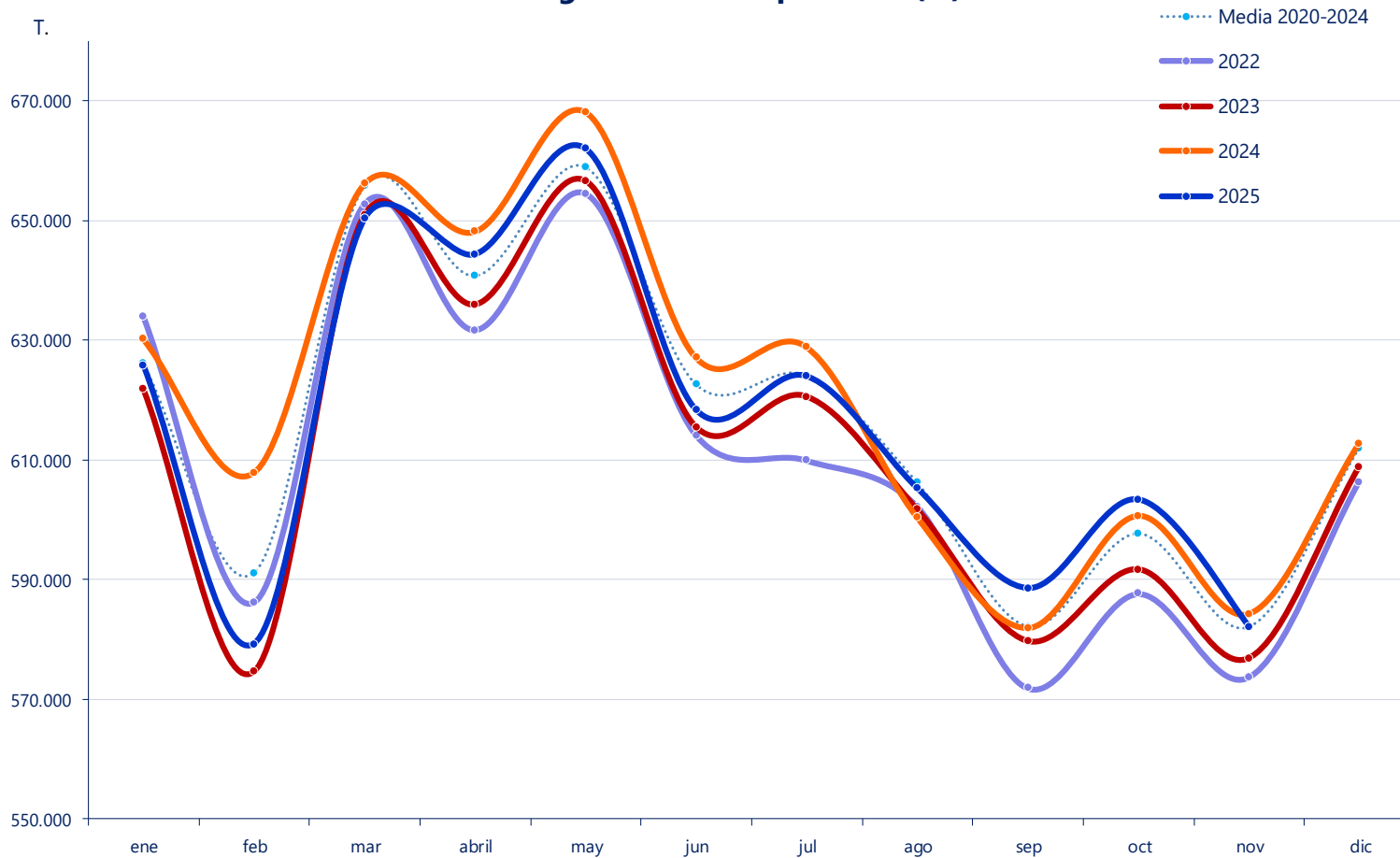

4. COMPRADORES CON LECHE CRUDA DECLARADA.

7

COMPRADORES CON LECHE CRUDA DECLARADA

CA 1 ^{er} comprador	2024	2025										
	DIC	ENE	FEB	MAR	ABR	MAY	JUN	JUL	AGO	SEP	OCT	NOV
Andalucía	16	16	16	15	14	14	14	14	14	14	14	14
Aragón	5	7	7	6	7	6	6	6	6	6	6	5
Asturias (P. de)	26	25	24	24	24	24	22	21	21	21	21	24
Baleares (Illes)	10	9	9	9	9	9	9	9	9	9	8	7
Canarias	17	18	18	18	17	17	17	18	18	18	17	17
Cantabria	33	31	33	34	34	33	31	33	33	32	32	28
Castilla - La Mancha	20	18	18	17	17	18	17	17	18	16	16	15
Castilla y León	41	42	41	40	40	40	40	40	39	39	40	40
Cataluña	66	67	67	66	67	68	67	67	66	68	65	61
Extremadura	3	3	3	3	3	3	3	3	3	3	3	3
Galicia	51	51	52	51	50	50	50	50	50	50	49	49
Madrid (C. de)	5	6	6	6	6	6	6	6	6	5	6	6
Murcia (R. de)	5	4	5	4	4	4	4	4	4	4	3	3
Navarra (C.F. de)	5	6	5	5	5	6	6	5	6	5	6	5
País Vasco	11	11	12	11	9	9	10	11	10	11	9	10
Rioja (La)	1	1	1	1	1	1	1	1	1	1	1	1
Valenciana (C.)	10	10	10	10	10	10	10	10	10	9	9	8
España	325	325	327	320	317	318	313	315	314	311	305	296

5. LECHE CRUDA DECLARADA POR COMPRADORES.

8

LECHE CRUDA DECLARADA POR COMPRADORES (T.)

CA 1 ^{er} comprador	2024	2025										
	DIC	ENE	FEB	MAR	ABR	MAY	JUN	JUL	AGO	SEP	OCT	NOV
Andalucía	40.767	42.704	39.999	44.797	43.339	44.137	39.661	38.899	37.548	37.259	38.839	38.382
Aragón	8.347	8.830	8.440	9.430	9.493	9.696	8.995	9.071	8.728	8.886	9.653	9.642
Asturias (P. de)	87.792	88.921	81.579	91.851	95.568	99.032	93.631	94.659	92.798	89.550	91.857	89.575
Baleares (Illes)	3.383	3.657	3.386	3.719	3.571	3.234	2.629	2.165	1.859	1.935	2.341	2.432
Canarias	4.332	4.469	4.109	4.551	4.678	4.796	4.655	4.723	4.324	4.156	4.202	3.927
Cantabria	18.982	19.244	17.053	19.282	18.958	19.569	18.339	18.431	18.027	17.217	17.654	16.747
Castilla - La Mancha	22.519	23.191	21.871	25.228	25.005	25.718	23.147	22.707	21.752	21.201	21.907	20.580
Castilla y León	104.244	106.587	99.049	109.594	108.893	112.793	106.672	109.135	107.149	104.222	107.099	103.392
Cataluña	72.522	74.537	69.838	78.197	78.914	79.702	73.837	74.328	71.258	70.353	72.357	68.179
Extremadura	242	243	205	221	201	214	179	182	169	158	136	126
Galicia	202.784	205.994	189.583	213.929	206.565	212.830	200.260	203.207	197.746	190.862	194.323	188.846
Madrid (C. de)	4.306	4.311	3.999	4.523	4.212	4.269	4.100	4.121	3.998	3.845	4.019	3.921
Murcia (R. de)	4.012	4.316	4.295	4.877	4.906	4.970	4.503	4.107	3.820	3.571	3.055	3.229
Navarra (C.F. de)	12.462	12.328	11.434	12.522	12.780	13.276	12.268	12.803	11.682	11.934	11.903	9.794
País Vasco	22.482	22.933	20.887	23.555	23.096	23.712	21.800	21.826	21.071	20.106	20.596	19.989
Rioja (La)	865	863	814	961	960	969	883	893	852	856	894	896
Valenciana (C.)	2.707	2.684	2.699	3.013	3.183	3.041	2.734	2.681	2.429	2.426	2.505	2.456
España	612.749	625.813	579.239	650.252	644.323	661.957	618.294	623.937	605.207	588.538	603.339	582.114

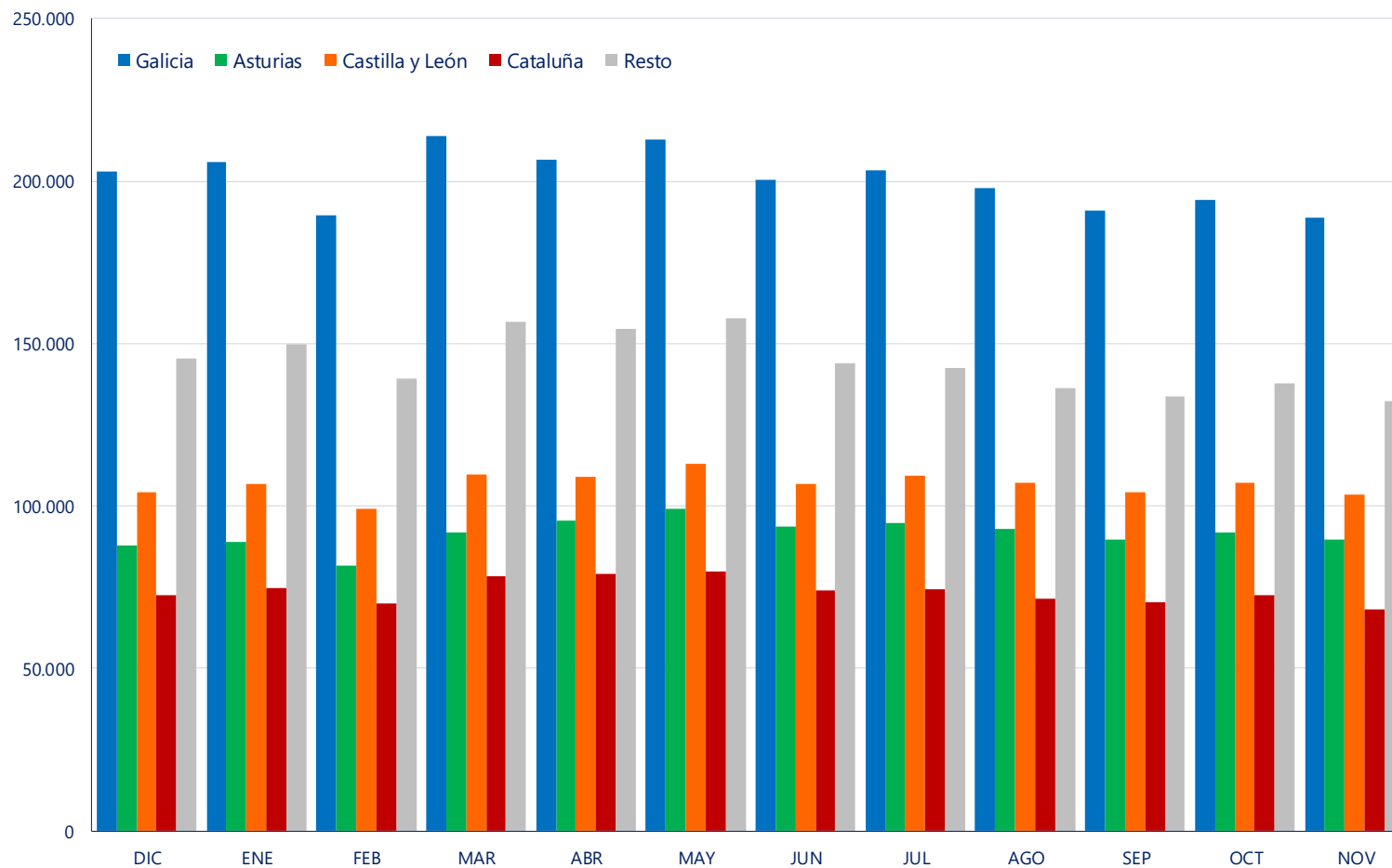
Entregas por comunidad autónoma del comprador (T.)

EVOLUCIÓN DE IMPORTE MEDIO DECLARADO POR COMUNIDAD AUTÓNOMA (€/litro) (medias ponderadas)

CA Productor	2024	2025										
	DIC	ENE	FEB	MAR	ABR	MAY	JUN	JUL	AGO	SEP	OCT	NOV
Andalucía	0,519	0,522	0,513	0,512	0,511	0,509	0,501	0,532	0,532	0,539	0,539	0,542
Aragón	0,509	0,508	0,504	0,511	0,500	0,499	0,502	0,502	0,509	0,525	0,535	0,541
Asturias (P. de)	0,520	0,523	0,523	0,523	0,521	0,520	0,517	0,514	0,534	0,542	0,547	0,550
Baleares (Illes)	0,467	0,468	0,466	0,466	0,466	0,467	0,462	0,464	0,471	0,471	0,473	0,475
Canarias	0,635	0,633	0,633	0,633	0,634	0,633	0,633	0,636	0,637	0,638	0,638	0,638
Cantabria	0,507	0,501	0,504	0,508	0,509	0,513	0,509	0,510	0,516	0,537	0,547	0,551
Castilla - La Mancha	0,509	0,507	0,502	0,510	0,508	0,504	0,501	0,520	0,524	0,537	0,546	0,556
Castilla y León	0,509	0,506	0,504	0,514	0,511	0,509	0,505	0,524	0,532	0,545	0,551	0,555
Cataluña	0,506	0,502	0,522	0,499	0,495	0,507	0,494	0,496	0,530	0,513	0,524	0,562
Extremadura	0,507	0,505	0,499	0,504	0,503	0,500	0,493	0,509	0,513	0,525	0,529	0,526
Galicia	0,472	0,473	0,472	0,475	0,489	0,488	0,484	0,483	0,507	0,521	0,524	0,527
Madrid (C. de)	0,504	0,501	0,496	0,503	0,503	0,501	0,495	0,509	0,517	0,535	0,541	0,547
Murcia (R. de)	0,496	0,497	0,502	0,500	0,500	0,497	0,494	0,518	0,523	0,530	0,533	0,535
Navarra (C.F. de)	0,487	0,493	0,495	0,499	0,498	0,499	0,498	0,501	0,510	0,521	0,533	0,546
País Vasco	0,522	0,533	0,536	0,538	0,533	0,532	0,529	0,524	0,527	0,542	0,567	0,577
Rioja (La)	0,498	0,500	0,507	0,511	0,503	0,505	0,507	0,510	0,518	0,537	0,552	0,568
Valenciana (C.)	0,511	0,515	0,512	0,513	0,518	0,515	0,517	0,520	0,531	0,546	0,561	0,568
España	0,494	0,495	0,495	0,496	0,501	0,502	0,496	0,502	0,519	0,529	0,535	0,542

En el informe se muestran los importes medios ponderados percibidos por los ganaderos de la comunidad autónoma indicada, independientemente de la ubicación del comprador.

Evolución del precio medio declarado (€/litro)

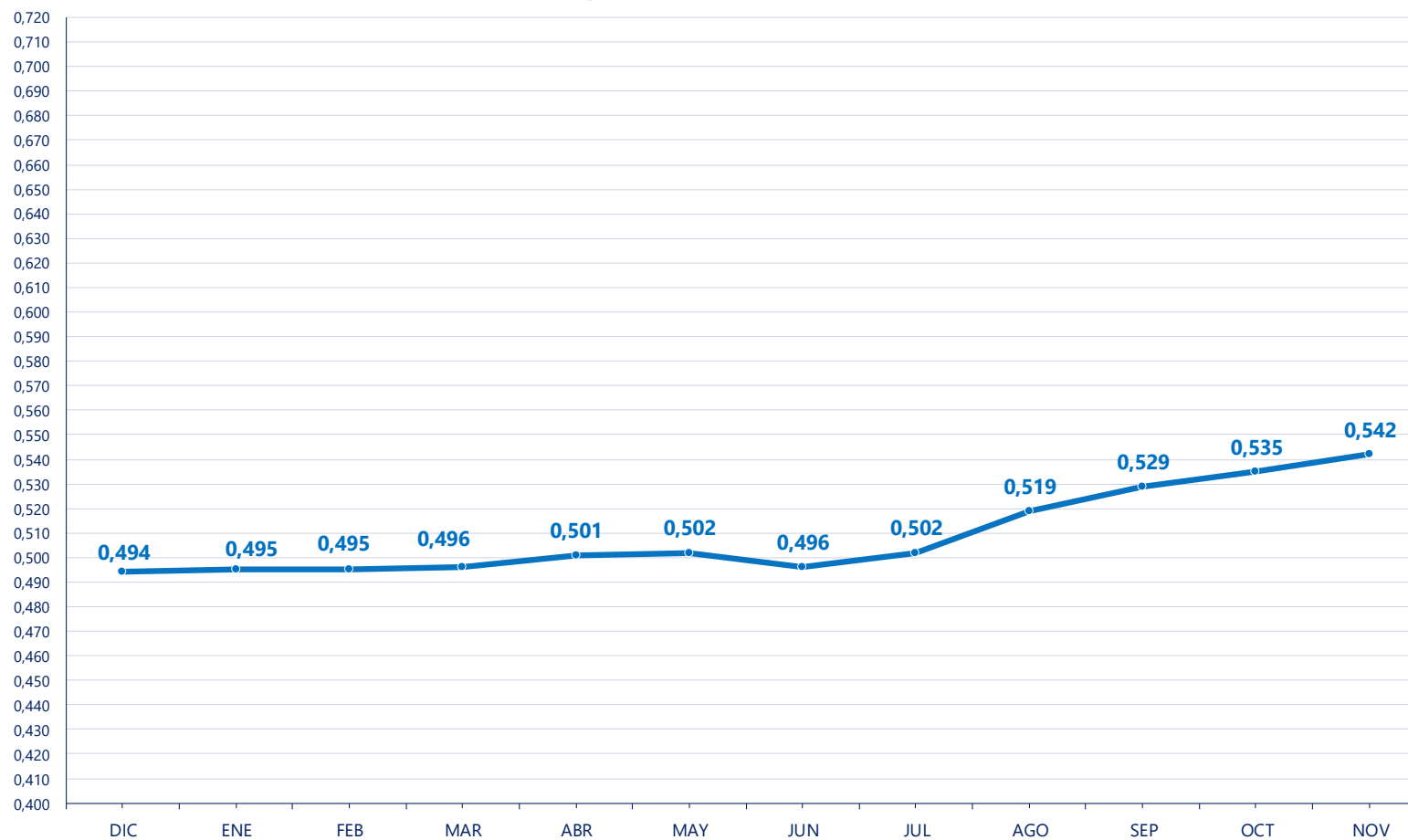

8. EVOLUCIÓN DEL IMPORTE MEDIO DECLARADO POR MES Y AÑO.

12

EVOLUCIÓN IMPORTE MEDIO DECLARADO POR MES Y AÑO (€/litro) (medias ponderadas)

Mes	2021	2022	2023	2024	2025
Enero	0,340	0,371	0,599	0,517	0,495
Febrero	0,338	0,378	0,603	0,514	0,495
Marzo	0,337	0,383	0,595	0,511	0,496
Abril	0,336	0,420	0,560	0,488	0,501
Mayo	0,335	0,431	0,543	0,484	0,502
Junio	0,332	0,438	0,534	0,478	0,496
Julio	0,334	0,463	0,530	0,473	0,502
Agosto	0,338	0,476	0,518	0,473	0,519
Septiembre	0,342	0,495	0,515	0,480	0,529
Octubre	0,353	0,556	0,517	0,487	0,535
Noviembre	0,362	0,587	0,522	0,492	0,542
Diciembre	0,364	0,597	0,521	0,494	
Media anual	0,342	0,464	0,547	0,491	0,510

Evolución del precio medio declarado por mes y año 2022-2025 (€/litro)

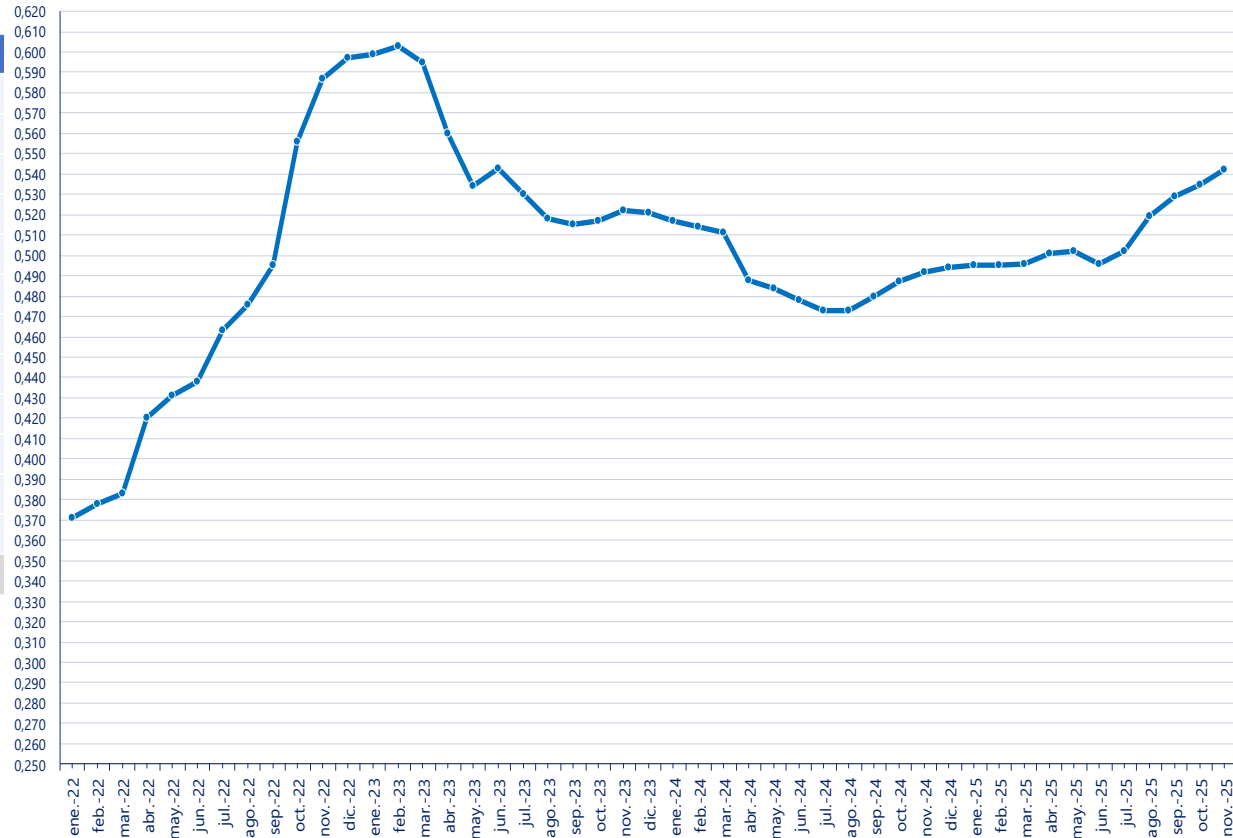

GANADEROS CON ENTREGAS

CA Productor	2024	2025										
	DIC	ENE	FEB	MAR	ABR	MAY	JUN	JUL	AGO	SEP	OCT	NOV
Andalucía	377	375	375	373	370	368	367	364	362	362	360	358
Aragón	35	34	34	34	33	32	32	33	32	33	30	30
Asturias (P. de)	1.175	1.164	1.157	1.153	1.145	1.143	1.129	1.121	1.119	1.111	1.104	1.101
Baleares (Illes)	92	91	91	89	90	89	89	88	86	85	85	83
Canarias	56	55	55	56	54	55	55	56	57	58	54	55
Cantabria	784	781	776	770	767	766	758	751	748	749	745	730
Castilla - La Mancha	140	139	139	138	138	137	137	137	136	134	132	127
Castilla y León	639	635	629	628	621	622	619	616	617	616	614	610
Cataluña	336	332	333	334	333	331	329	328	327	325	325	320
Extremadura	31	31	31	31	31	31	31	31	31	30	28	27
Galicia	5.247	5.212	5.192	5.173	5.154	5.135	5.105	5.063	5.033	5.011	4.987	4.963
Madrid (C. de)	27	27	27	26	26	26	26	25	25	25	25	25
Murcia (R. de)	19	20	20	20	20	20	20	20	20	19	19	20
Navarra (C.F. de)	117	117	116	115	115	115	115	115	113	113	112	101
País Vasco	218	217	215	213	213	213	212	210	209	207	208	207
Rioja (La)	6	6	6	6	6	6	6	6	6	6	6	6
Valenciana (C.)	15	16	16	16	15	15	16	16	15	15	15	14
*Otros	0	0	0	0	0	0	0	0	0	1	0	0
España	9.314	9.252	9.212	9.175	9.131	9.104	9.046	8.980	8.936	8.900	8.849	8.777

10. LECHE CRUDA PRODUCIDA POR CCAA.

14

LECHE CRUDA PRODUCIDA POR COMUNIDAD AUTÓNOMA (T.)

CA Productor	2024	2025										
	DIC	ENE	FEB	MAR	ABR	MAY	JUN	JUL	AGO	SEP	OCT	NOV
Andalucía	45.275	47.637	44.847	50.519	49.169	50.036	44.709	43.708	42.180	41.926	43.793	43.283
Aragón	14.408	15.004	13.775	15.308	15.383	15.780	14.817	15.279	14.206	14.384	14.828	13.562
Asturias (P. de)	42.033	42.395	38.630	43.582	43.042	44.647	42.019	42.331	41.281	39.303	40.222	39.259
Baleares (Illes)	3.383	3.657	3.386	3.719	3.571	3.234	2.629	2.165	1.859	1.935	2.341	2.432
Canarias	4.332	4.469	4.109	4.551	4.678	4.796	4.655	4.723	4.324	4.156	4.202	3.927
Cantabria	31.171	31.874	29.405	33.187	32.668	33.570	31.415	31.525	30.639	29.284	30.003	28.827
Castilla - La Mancha	24.305	25.229	23.634	26.678	26.307	27.020	24.372	23.905	23.033	22.650	23.312	22.173
Castilla y León	75.208	76.051	70.377	78.084	77.741	80.360	76.384	77.998	75.913	73.853	75.987	73.116
Cataluña	61.739	63.631	59.903	67.397	68.063	68.695	62.323	62.217	59.437	59.144	59.926	56.924
Extremadura	1.457	1.495	1.407	1.608	1.554	1.575	1.454	1.449	1.355	1.360	1.406	1.345
Galicia	254.347	257.325	236.442	265.709	262.430	271.048	258.114	263.515	258.452	249.321	255.406	248.500
Madrid (C. de)	4.233	4.901	4.574	5.041	4.970	5.069	4.605	4.592	4.358	4.035	4.256	4.068
Murcia (R. de)	5.689	6.139	5.921	6.858	6.878	7.039	6.067	5.249	5.052	4.735	4.536	4.806
Navarra (C.F. de)	23.519	23.742	22.083	24.696	24.740	25.560	23.556	24.333	22.991	22.859	22.926	20.466
País Vasco	12.799	12.968	11.876	13.407	13.236	13.567	12.602	12.601	12.198	11.659	12.004	11.737
Rioja (La)	1.599	1.653	1.533	1.652	1.670	1.701	1.452	1.499	1.409	1.391	1.420	1.309
Valenciana (C.)	7.253	7.643	7.339	8.256	8.224	8.262	7.120	6.851	6.521	6.516	6.773	6.379
Total	612.749	625.813	579.239	650.252	644.323	661.957	618.294	623.937	605.207	588.538	603.339	582.114

11. CARACTERÍSTICAS CUALITATIVAS: MATERIA GRASA.

15

CARACTERÍSTICAS CUALITATIVAS. MATERIA GRASA (%)

CA Productor	2024	2025										
	DIC	ENE	FEB	MAR	ABR	MAY	JUN	JUL	AGO	SEP	OCT	NOV
Andalucía	3,94	3,94	3,85	3,84	3,83	3,76	3,66	3,63	3,67	3,83	3,89	3,94
Aragón	3,96	3,92	3,86	3,88	3,81	3,70	3,67	3,68	3,70	3,77	3,94	4,01
Asturias (P. de)	3,93	3,99	3,97	3,95	3,88	3,85	3,78	3,75	3,78	3,86	3,92	3,95
Baleares (Illes)	3,79	3,74	3,69	3,68	3,67	3,75	3,72	3,72	3,83	3,81	3,92	3,96
Canarias	3,75	3,72	3,68	3,64	3,50	3,51	3,47	3,48	3,52	3,61	3,72	3,80
Cantabria	3,90	3,92	3,90	3,88	3,85	3,80	3,71	3,67	3,71	3,83	3,91	3,94
Castilla - La Mancha	3,93	3,91	3,81	3,79	3,74	3,64	3,60	3,58	3,64	3,71	3,84	3,94
Castilla y León	3,90	3,87	3,78	3,73	3,68	3,59	3,56	3,56	3,61	3,76	3,86	3,93
Cataluña	3,97	3,93	3,86	3,83	3,75	3,71	3,65	3,63	3,68	3,77	3,92	3,99
Extremadura	4,01	3,99	3,87	3,87	3,84	3,75	3,61	3,60	3,62	3,77	3,87	3,92
Galicia	3,99	3,99	3,95	3,96	3,92	3,88	3,79	3,75	3,80	3,93	3,98	4,02
Madrid (C. de)	3,84	3,83	3,72	3,69	3,68	3,60	3,50	3,45	3,59	3,74	3,78	3,86
Murcia (R. de)	3,68	3,69	3,66	3,60	3,57	3,45	3,38	3,39	3,52	3,59	3,76	3,80
Navarra (C.F. de)	3,74	3,76	3,70	3,74	3,72	3,67	3,58	3,54	3,60	3,61	3,72	3,86
País Vasco	3,96	3,99	3,92	3,93	3,90	3,84	3,76	3,74	3,78	3,87	3,95	4,03
Rioja (La)	3,68	3,65	3,59	3,64	3,51	3,52	3,51	3,46	3,57	3,63	3,72	3,86
Valenciana (C.)	3,82	3,79	3,64	3,63	3,61	3,59	3,57	3,53	3,64	3,79	3,89	3,94
España	3,94	3,94	3,88	3,87	3,83	3,77	3,70	3,67	3,72	3,84	3,92	3,98

12. CARACTERÍSTICAS CUALITATIVAS: PROTEÍNA.

16

CARACTERÍSTICAS CUALITATIVAS. PROTEÍNA (%)

CA Productor	2024	2025										
	DIC	ENE	FEB	MAR	ABR	MAY	JUN	JUL	AGO	SEP	OCT	NOV
Andalucía	3,47	3,45	3,40	3,41	3,38	3,34	3,28	3,28	3,31	3,42	3,46	3,51
Aragón	3,50	3,51	3,48	3,43	3,37	3,36	3,31	3,28	3,31	3,41	3,47	3,49
Asturias (P. de)	3,40	3,40	3,38	3,39	3,38	3,36	3,31	3,29	3,29	3,36	3,40	3,42
Baleares (Illes)	3,30	3,30	3,29	3,28	3,27	3,23	3,12	3,13	3,21	3,28	3,27	3,29
Canarias	3,44	3,42	3,41	3,39	3,39	3,38	3,38	3,37	3,36	3,41	3,43	3,45
Cantabria	3,36	3,37	3,34	3,36	3,35	3,33	3,28	3,28	3,29	3,38	3,43	3,44
Castilla - La Mancha	3,42	3,41	3,38	3,37	3,34	3,30	3,26	3,26	3,29	3,40	3,45	3,49
Castilla y León	3,48	3,47	3,43	3,44	3,39	3,36	3,30	3,30	3,31	3,43	3,48	3,47
Cataluña	3,50	3,48	3,44	3,43	3,38	3,36	3,30	3,28	3,30	3,38	3,44	3,50
Extremadura	3,50	3,47	3,43	3,45	3,40	3,35	3,29	3,29	3,32	3,42	3,46	3,51
Galicia	3,44	3,42	3,41	3,42	3,39	3,37	3,32	3,31	3,34	3,41	3,46	3,48
Madrid (C. de)	3,45	3,42	3,39	3,39	3,38	3,32	3,29	3,29	3,30	3,39	3,45	3,51
Murcia (R. de)	3,43	3,42	3,40	3,39	3,40	3,36	3,30	3,29	3,33	3,45	3,49	3,50
Navarra (C.F. de)	3,41	3,38	3,32	3,33	3,30	3,27	3,20	3,19	3,20	3,32	3,40	3,44
País Vasco	3,35	3,34	3,30	3,30	3,27	3,26	3,21	3,20	3,22	3,31	3,39	3,42
Rioja (La)	3,38	3,31	3,27	3,27	3,23	3,23	3,16	3,15	3,14	3,29	3,42	3,44
Valenciana (C.)	3,46	3,46	3,44	3,43	3,41	3,39	3,32	3,29	3,36	3,42	3,49	3,53
Total	3,44	3,43	3,40	3,41	3,38	3,35	3,30	3,29	3,31	3,40	3,45	3,48

DETALLE DE LA PRODUCCIÓN AÑO ACUMULADO (ENERO-NOVIEMBRE 2025)

CA Productor	Producción (Kg.)	% sobre el total	Entregas misma CA (Kg.)	% sobre total CC.AA	Entregas distinta CA (Kg.)	% sobre total CC.AA
Andalucía	501.807.577	7	431.993.111	86	69.814.466	14
Aragón	162.325.760	2	78.135.776	48	84.189.984	52
Asturias (P. de)	456.710.787	7	432.961.001	95	23.749.786	5
Baleares (Illes)	30.927.203	0	30.927.203	100	0	0
Canarias	48.591.261	1	48.591.261	100	0	0
Cantabria	342.396.045	5	183.884.380	54	158.511.665	46
Castilla - La Mancha	268.311.195	4	200.784.881	75	67.526.314	25
Castilla y León	835.864.053	12	702.395.487	84	133.468.566	16
Cataluña	687.659.016	10	426.904.147	62	260.754.869	38
Extremadura	16.006.735	0	2.033.810	13	13.972.925	87
Galicia	2.826.262.755	42	1.840.035.904	65	986.226.851	35
Madrid (C. de)	50.467.801	1	9.092.538	18	41.375.263	82
Murcia (R. de)	63.278.641	1	38.230.654	60	25.047.987	40
Navarra (C.F. de)	257.950.805	4	127.948.119	50	130.002.686	50
País Vasco	137.855.055	2	132.891.855	96	4.963.200	4
Rioja (La)	16.688.257	0	4.276.826	26	12.411.431	74
Valenciana (C.)	79.883.415	1	17.723.545	22	62.159.870	78
España	6.782.986.361	100	4.708.810.498	69	2.074.175.863	31

14. LECHE CRUDA ECOLÓGICA¹⁸ DECLARADA POR COMPRADORES.

LECHE CRUDA ECOLÓGICA DECLARADA POR COMPRADORES (T.)

CA 1 ^{er} comprador	2024	2025										
	DIC	ENE	FEB	MAR	ABR	MAY	JUN	JUL	AGO	SEP	OCT	NOV
Andalucía	0	0	0	0	0	0	0	0	0	0	0	0
Aragón	0	0	0	0	0	0	0	0	0	0	0	0
Asturias (P. de)	25	109	80	132	143	174	176	127	127	123	144	162
Baleares (Illes)	0	0	0	0	0	0	0	0	0	0	0	0
Canarias	0	0	0	0	0	0	0	0	0	0	0	0
Cantabria	105	120	113	129	117	127	114	102	112	118	129	31
Castilla - La Mancha	96	96	93	106	111	107	100	101	93	106	137	113
Castilla y León	56	52	50	53	0	0	0	0	0	0	0	0
Cataluña	618	693	617	748	746	757	731	743	698	687	649	555
Extremadura	0	0	0	0	0	0	0	0	0	0	0	0
Galicia	2.392	2.228	2.079	2.559	2.645	2.796	2.586	2.458	2.211	2.113	2.282	2.117
Madrid (C. de)	0	0	0	0	0	0	0	0	0	0	0	0
Murcia (R. de)	0	0	0	0	0	0	0	0	0	0	0	0
Navarra (C.F. de)	5	5	5	6	8	10	8	4	4	7	6	6
País Vasco	21	25	25	24	23	15	16	17	17	18	15	14
Rioja (La)	0	0	0	0	0	0	0	0	0	0	0	0
Valenciana (C.)	0	0	0	0	0	0	0	0	0	0	0	0
España	3.317	3.327	3.063	3.757	3.794	3.985	3.731	3.552	3.262	3.171	3.362	2.998

15. EVOLUCIÓN DEL IMPORTE MEDIO LECHE CRUDA ECOLÓGICA.

19

EVOLUCIÓN DE IMPORTE MEDIO DECLARADO LECHE CRUDA ECOLÓGICA POR COMUNIDAD AUTÓNOMA (€/litro) (medias ponderadas)

CA Productor	2024	2025										
	DIC	ENE	FEB	MAR	ABR	MAY	JUN	JUL	AGO	SEP	OCT	NOV
Andalucía												
Aragón												
Asturias (P. de)	0,582	0,586	0,584	0,586	0,586	0,592	0,587	0,585	0,590	0,604	0,606	0,611
Baleares (Illes)												
Canarias												
Cantabria	0,594	0,588	0,590	0,589	0,592	0,599	0,593	0,595	0,599	0,615	0,622	0,626
Castilla - La Mancha	0,800	0,800	0,800	0,800	0,800	0,800	0,800	0,800	0,880	0,880	0,880	0,880
Castilla y León	0,704	0,704	0,706	0,708								
Cataluña	0,638	0,638	0,656	0,641	0,644	0,635	0,647	0,654	0,657	0,670	0,683	0,690
Extremadura												
Galicia	0,613	0,610	0,607	0,607	0,606	0,603	0,597	0,600	0,612	0,624	0,629	0,638
Madrid (C. de)												
Murcia (R. de)												
Navarra (C.F. de)	0,560	0,560	0,560	0,560	0,560	0,560	0,560	0,560	0,560	0,560	0,560	0,560
País Vasco	0,627	0,737	0,617	0,629	0,628	0,700	0,700	0,693	0,677	0,697	0,700	0,700
Rioja (La)												
Valenciana (C.)												
España	0,619	0,618	0,618	0,616	0,614	0,612	0,610	0,613	0,624	0,638	0,643	0,649

En el informe se muestran los importes medios ponderados percibidos por los ganaderos de la comunidad autónoma indicada, independientemente de la ubicación del comprador.

15. EVOLUCIÓN DEL IMPORTE MEDIO LECHE CRUDA ECOLÓGICA.

20

Evolución del precio medio declarado leche cruda ecológica (€/litro)

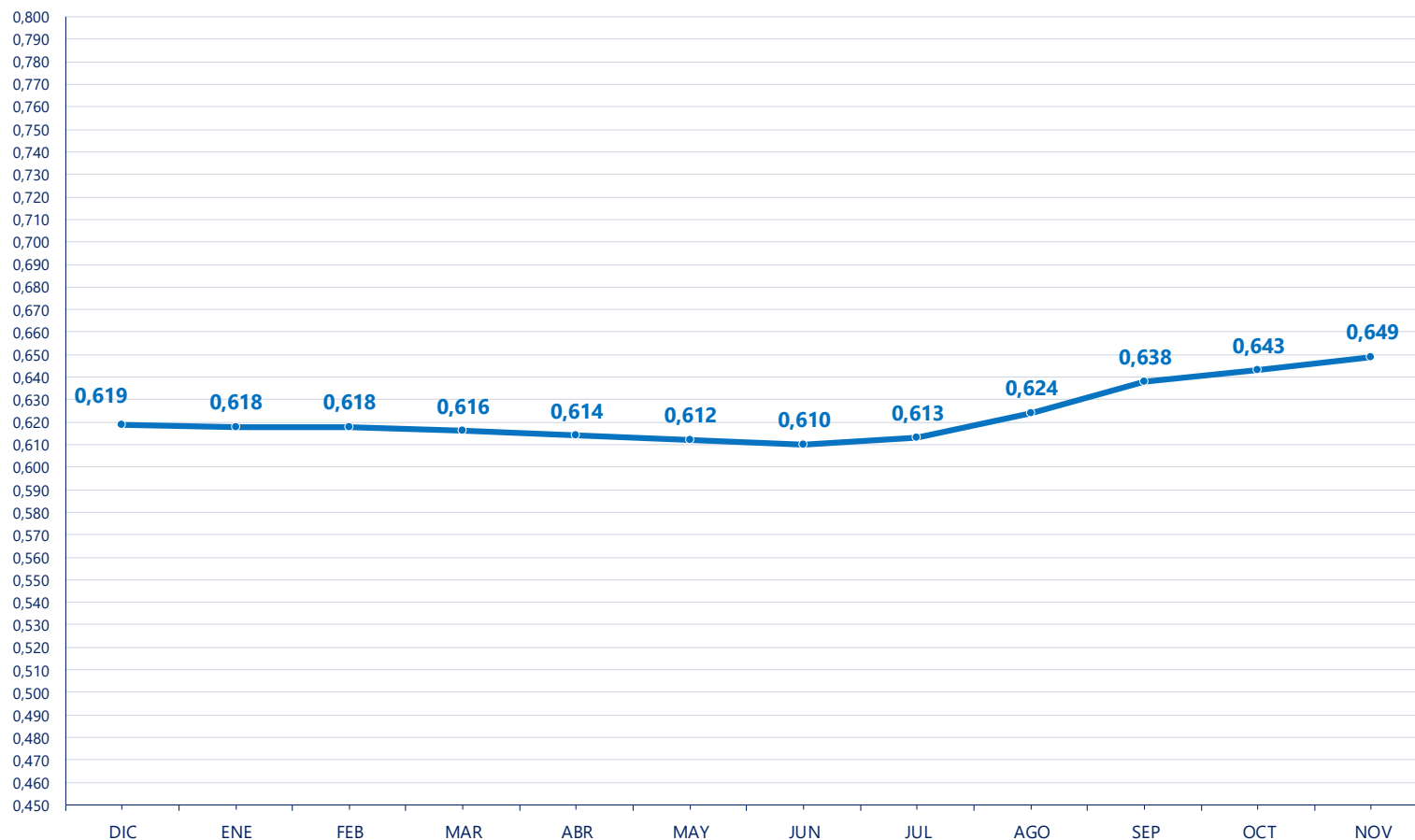

16. LECHE CRUDA ECOLÓGICA PRODUCIDA POR CCAA.

21

LECHE CRUDA ECOLÓGICA PRODUCIDA POR COMUNIDAD AUTÓNOMA (T.)

CA Productor	2024	2025										
	DIC	ENE	FEB	MAR	ABR	MAY	JUN	JUL	AGO	SEP	OCT	NOV
Andalucía	0	0	0	0	0	0	0	0	0	0	0	0
Aragón	0	0	0	0	0	0	0	0	0	0	0	0
Asturias (P. de)	281	365	311	412	460	515	466	422	396	366	403	389
Baleares (Illes)	0	0	0	0	0	0	0	0	0	0	0	0
Canarias	0	0	0	0	0	0	0	0	0	0	0	0
Cantabria	469	484	447	525	525	546	510	487	453	437	463	354
Castilla - La Mancha	96	96	93	106	111	107	100	101	93	97	95	86
Castilla y León	56	52	50	53	0	0	0	0	0	0	0	0
Cataluña	578	633	568	692	679	673	677	668	625	639	637	538
Extremadura	0	0	0	0	0	0	0	0	0	0	0	0
Galicia	1.812	1.667	1.563	1.940	1.988	2.120	1.954	1.853	1.673	1.608	1.743	1.610
Madrid (C. de)	0	0	0	0	0	0	0	0	0	0	0	0
Murcia (R. de)	0	0	0	0	0	0	0	0	0	0	0	0
Navarra (C.F. de)	5	5	5	6	8	10	8	4	4	7	6	6
País Vasco	21	25	25	24	23	15	16	17	17	18	15	14
Rioja (La)	0	0	0	0	0	0	0	0	0	0	0	0
Valenciana (C.)	0	0	0	0	0	0	0	0	0	0	0	0
España	3.317	3.327	3.063	3.757	3.794	3.985	3.731	3.552	3.262	3.171	3.362	2.998



Más información:

<https://www.mapa.gob.es/es/ganaderia/temas/produccion-y-mercados-ganaderos/sectores-ganaderos/vacuno-lechero/>