

# VACUNO LECHERO

## DECLARACIONES DE ENTREGAS DE LECHE CRUDA A LOS PRIMEROS COMPRADORES

OCTUBRE 2025



Aviso Legal: los contenidos de esta publicación podrán ser reutilizados, citando la fuente y la fecha, en su caso, de la última actualización.

**Título:**

INFORME DECLARACIONES DE ENTREGAS DE LECHE CRUDA A LOS PRIMEROS COMPRADORES.

**Edita:**

© Ministerio de Agricultura, Pesca y Alimentación

Secretaría General Técnica. Centro de Publicaciones

**Unidad proponente:**

Dirección General de Producciones y Mercados Agrarios

Subdirección General de Producciones Ganaderas y Cinegéticas

NIPO: 003210738

Tienda online:

[www.mapa.gob.es](http://www.mapa.gob.es)

<https://servicio.mapa.gob.es/tienda/>

e-mail:

[centropublicaciones@mapa.es](mailto:centropublicaciones@mapa.es)

Catálogo de Publicaciones de la Administración General del Estado:

<https://cpage.mpr.gob.es/>

 <p>GOBIERNO DE ESPAÑA</p>	<p>MINISTERIO DE AGRICULTURA, PESCA Y ALIMENTACIÓN</p>	<p>SUBSECRETARÍA</p> <p>SECRETARÍA GENERAL TÉCNICA</p> <p>DIVISION DE ARCHIVOS Y PUBLICACIONES</p>
--	--	--

1. [Introducción.](#)
2. [Datos generales. Comparación con el año anterior.](#)
3. [Evolución de las entregas mensuales por años.](#)
4. [Compradores con leche cruda declarada.](#)
5. [Leche cruda declarada por compradores.](#)
6. [Gráfica compras de leche.](#)
7. [Evolución del importe medio.](#)
8. [Evolución del importe medio declarado por mes y año.](#)
9. [Ganaderos con entregas.](#)
10. [Leche cruda producida por CC.AA.](#)
11. [Características cualitativas: Materia grasa.](#)
12. [Características cualitativas: proteína.](#)
13. [Detalle de la producción año acumulado.](#)
14. [Leche cruda ecológica declarada por compradores.](#)
15. [Evolución del importe medio leche cruda ecológica.](#)
16. [Leche cruda ecológica producida por CC.AA.](#)

Fecha de extracción de datos: 28/11/2025  
Fecha de publicación: 28/11/2025



# 1. INTRODUCCIÓN

INFOLAC es un sistema unificado de información del sector lácteo que incluye, entre otra, la información de las declaraciones obligatorias de entregas de leche cruda y de todos los contratos entre los primeros compradores y los productores del sector, así como un registro de los primeros compradores que operan en el sector lácteo en España. Dicha base de datos se crea mediante el Real Decreto 319/2015, de 24 de abril, y está gestionada por el MAPA.

El informe analiza, en los 12 últimos meses, los datos aportados por los primeros compradores que recogen leche en España, en las declaraciones obligatorias de entregas mensuales de leche que establece el Real Decreto 319/2015, de 24 de abril, sobre declaraciones obligatorias a efectuar por primeros compradores y productores de leche y productos lácteos de vaca, oveja y cabra, y el Real Decreto 24/2021, de 19 de enero, que modifica al anterior.

## Nota aclaratoria:

- La materia grasa (%) hace referencia a la materia grasa media ponderada del periodo, como resultado del sumatorio de los litros entregados multiplicado por el porcentaje de materia grasa declarado, para cada productor, y dividido por el total de litros entregados.
- La proteína (%) hace referencia a la proteína media ponderada del periodo, como resultado del sumatorio de los litros entregados multiplicado por el porcentaje de proteína declarado, para cada productor, y dividido por el total de litros entregados.
- El “Nº Ganaderos” es el número de productores pertenecientes a una comunidad autónoma que han realizado entregas según lo declarado por los compradores. Si un productor entrega leche a varios compradores, se computa una única vez.
- El “Nº Compradores” es el número de compradores que han declarado entregas en cada comunidad autónoma.
- El “Importe medio declarado” en €/litro se calcula, a nivel de productor, a partir de las declaraciones mensuales de entregas de leche a compradores, dividiendo el importe liquidado en euros entre los litros entregados. Dichos importes incluyen bonificaciones y penalizaciones por calidad, pero no IVA ni otros impuestos, ni el transporte.
- Únicamente se han tenido en cuenta los ganaderos que han percibido por sus entregas importes medios comprendidos en el intervalo entre 0,1 y 0,7 €/litro desde el año 2015 hasta el año 2022 y a partir del año 2023 el importe medio comprendido en el intervalo 0,1 y 1,0€/litro. En el caso de la leche cruda ecológica este intervalo es 0,1 y 1,2 €/litro.
- La “leche producida por comunidad autónoma” hace referencia a la comunidad autónoma del productor, considerando la dirección de este declarada por el comprador.

Los datos presentados en este informe no son datos consolidados, pudiendo ser objeto de una depuración por parte del organismo gestor de INFOLAC.



## 2. DATOS GENERALES. COMPARACIÓN CON EL AÑO ANTERIOR.

5

### DATOS GENERALES. COMPARACIÓN CON EL AÑO ANTERIOR

DATOS GENERALES	NOV	DIC	ENE	FEB	MAR	ABR	MAY	JUN	JUL	AGO	SEP	OCT
Entregas de leche en 2023 (2024) (t.)	576.860	608.881	630.233	607.896	656.155	648.193	668.201	627.089	628.857	600.426	581.889	600.654
Entregas de leche en 2024 (2025) (t.)	584.244	612.749	625.813	579.239	648.530	642.648	661.957	618.294	623.937	605.209	588.408	601.902
Variación respecto mismo mes período anterior (%)	1,3	0,6	-0,7	-4,7	-1,2	-0,9	-0,9	-1,4	-0,8	0,8	1,1	0,2
Mills (Kg.) acum. En 2023 (2024)	6.727	7.336	630	1.238	1.894	2.542	3.211	3.838	4.467	5.067	5.649	6.250
Mills (Kg.) acum. En 2024 (2025)	6.834	7.447	626	1.205	1.854	2.496	3.158	3.776	4.400	5.006	5.594	6.196
Variación respecto mismo mes período anterior (%)	1,6	1,5	-0,7	-2,7	-2,1	-1,8	-1,6	-1,6	-1,5	-1,2	-1,0	-0,9
Importe medio declarado (€/ litro)	0,492	0,494	0,495	0,495	0,496	0,501	0,502	0,496	0,502	0,519	0,529	0,535
Materia grasa (%)	3,91	3,94	3,94	3,88	3,87	3,83	3,77	3,70	3,67	3,72	3,84	3,92
Proteína (%)	3,43	3,44	3,43	3,40	3,41	3,38	3,35	3,30	3,29	3,31	3,40	3,45
Compradores que declaran entregas (Nº)	326	325	325	327	319	316	318	313	315	314	307	294
Ganaderos con entregas (Nº)	9.366	9.314	9.252	9.212	9.164	9.120	9.104	9.046	8.980	8.936	8.897	8.837

En relación con las comparativas interanuales, es necesario tener en cuenta que 2024 es año bisiesto y el mes de febrero, por tanto, tiene un día más.

### 3. EVOLUCIÓN DE LAS ENTREGAS MENSUALES POR AÑOS.

6

Entregas mensuales por años (T.)

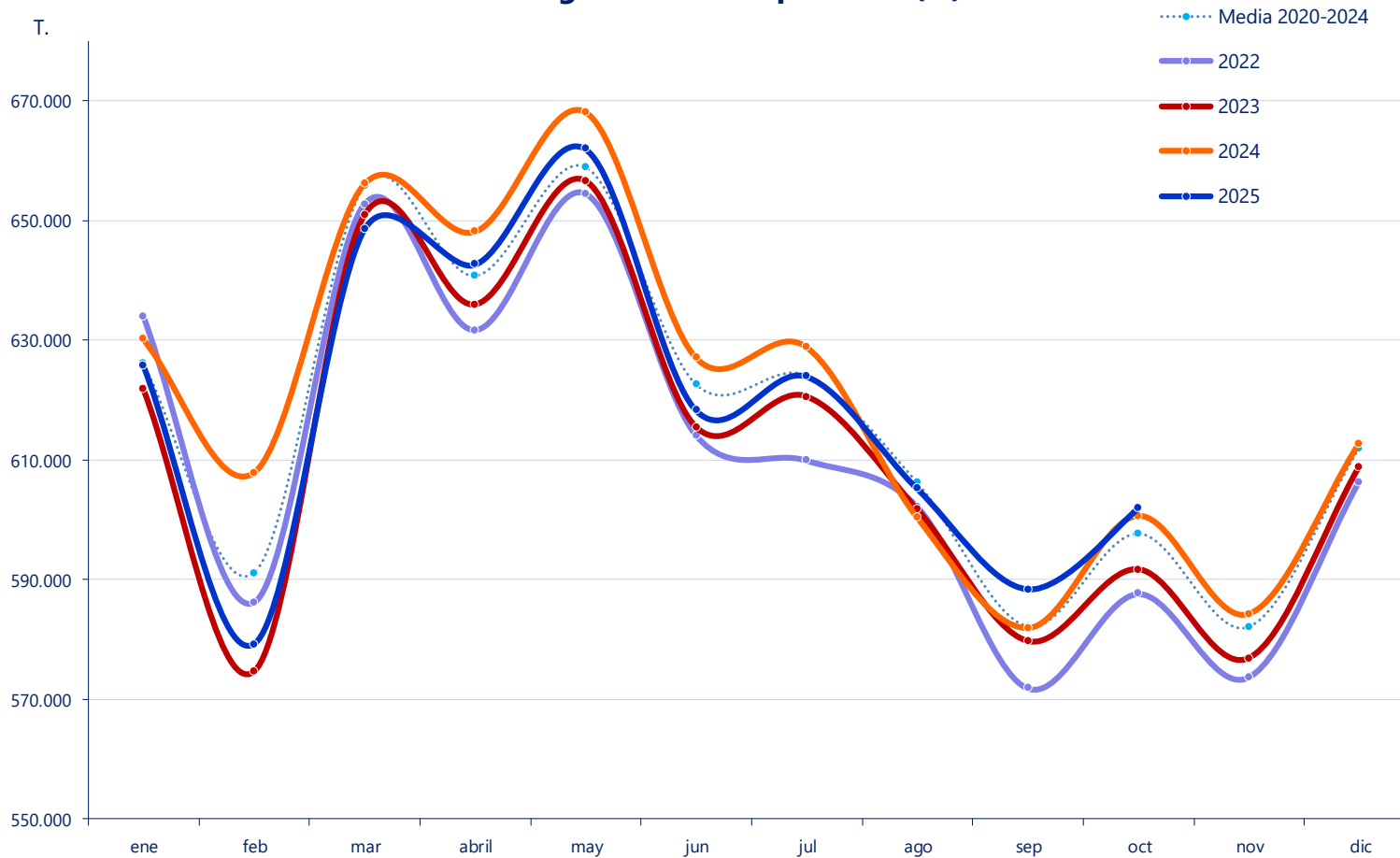

## 4. COMPRADORES CON LECHE CRUDA DECLARADA.

7

### COMPRADORES CON LECHE CRUDA DECLARADA

CA 1 <sup>er</sup> comprador	2024		2025									
	NOV	DIC	ENE	FEB	MAR	ABR	MAY	JUN	JUL	AGO	SEP	OCT
Andalucía	15	16	16	16	15	14	14	14	14	14	14	13
Aragón	6	5	7	7	6	7	6	6	6	6	6	6
Asturias (P. de)	26	26	25	24	24	24	24	22	21	21	21	21
Baleares (Illes)	10	10	9	9	9	9	9	9	9	9	9	8
Canarias	17	17	18	18	18	17	17	17	18	18	18	17
Cantabria	33	33	31	33	34	34	33	31	33	33	31	28
Castilla - La Mancha	20	20	18	18	17	17	18	17	17	18	16	16
Castilla y León	42	41	42	41	40	40	40	40	40	39	39	40
Cataluña	65	66	67	67	66	67	68	67	67	66	67	63
Extremadura	3	3	3	3	3	3	3	3	3	3	3	3
Galicia	50	51	51	52	51	50	50	50	50	50	50	49
Madrid (C. de)	6	5	6	6	6	6	6	6	6	6	5	5
Murcia (R. de)	4	5	4	5	4	4	4	4	4	4	4	3
Navarra (C.F. de)	6	5	6	5	4	4	6	6	5	6	5	5
País Vasco	12	11	11	12	11	9	9	10	11	10	10	8
Rioja (La)	1	1	1	1	1	1	1	1	1	1	1	1
Valenciana (C.)	10	10	10	10	10	10	10	10	10	10	8	8
<b>España</b>	<b>326</b>	<b>325</b>	<b>325</b>	<b>327</b>	<b>319</b>	<b>316</b>	<b>318</b>	<b>313</b>	<b>315</b>	<b>314</b>	<b>307</b>	<b>294</b>

## 5. LECHE CRUDA DECLARADA POR COMPRADORES.

8

### LECHE CRUDA DECLARADA POR COMPRADORES (T.)

CA 1 <sup>er</sup> comprador	2024		2025									
	NOV	DIC	ENE	FEB	MAR	ABR	MAY	JUN	JUL	AGO	SEP	OCT
Andalucía	38.056	40.767	42.704	39.999	44.797	43.339	44.137	39.661	38.899	37.548	37.259	38.785
Aragón	8.163	8.347	8.830	8.440	9.430	9.493	9.696	8.995	9.071	8.728	8.886	9.653
Asturias (P. de)	84.660	87.792	88.921	81.579	91.851	95.568	99.032	93.631	94.659	92.798	89.550	91.857
Baleares (Illes)	2.929	3.383	3.657	3.386	3.719	3.571	3.234	2.629	2.165	1.859	1.935	2.341
Canarias	4.012	4.332	4.469	4.109	4.551	4.678	4.796	4.655	4.723	4.324	4.156	4.202
Cantabria	18.333	18.982	19.244	17.053	19.282	18.958	19.569	18.339	18.431	18.027	17.217	17.652
Castilla - La Mancha	21.143	22.519	23.191	21.871	25.228	25.005	25.718	23.147	22.707	21.752	21.201	21.907
Castilla y León	99.582	104.244	106.587	99.049	109.594	108.893	112.793	106.672	109.135	107.149	104.222	107.099
Cataluña	68.508	72.522	74.537	69.838	78.197	78.914	79.702	73.837	74.328	71.260	70.349	72.191
Extremadura	182	242	243	205	221	201	214	179	182	169	158	136
Galicia	194.358	202.784	205.994	189.583	213.929	206.565	212.830	200.260	203.207	197.746	190.862	194.323
Madrid (C. de)	4.138	4.306	4.311	3.999	4.523	4.212	4.269	4.100	4.121	3.998	3.845	3.940
Murcia (R. de)	3.636	4.012	4.316	4.295	4.877	4.906	4.970	4.503	4.107	3.820	3.571	3.055
Navarra (C.F. de)	11.684	12.462	12.328	11.434	10.800	11.106	13.276	12.268	12.803	11.682	11.934	10.900
País Vasco	21.503	22.482	22.933	20.887	23.555	23.096	23.712	21.800	21.826	21.071	20.106	20.596
Rioja (La)	846	865	863	814	961	960	969	883	893	852	856	894
Valenciana (C.)	2.511	2.707	2.684	2.699	3.013	3.183	3.041	2.734	2.681	2.429	2.300	2.371
<b>España</b>	<b>584.244</b>	<b>612.749</b>	<b>625.813</b>	<b>579.239</b>	<b>648.530</b>	<b>642.648</b>	<b>661.957</b>	<b>618.294</b>	<b>623.937</b>	<b>605.209</b>	<b>588.408</b>	<b>601.902</b>

## Entregas por comunidad autónoma del comprador (T.)

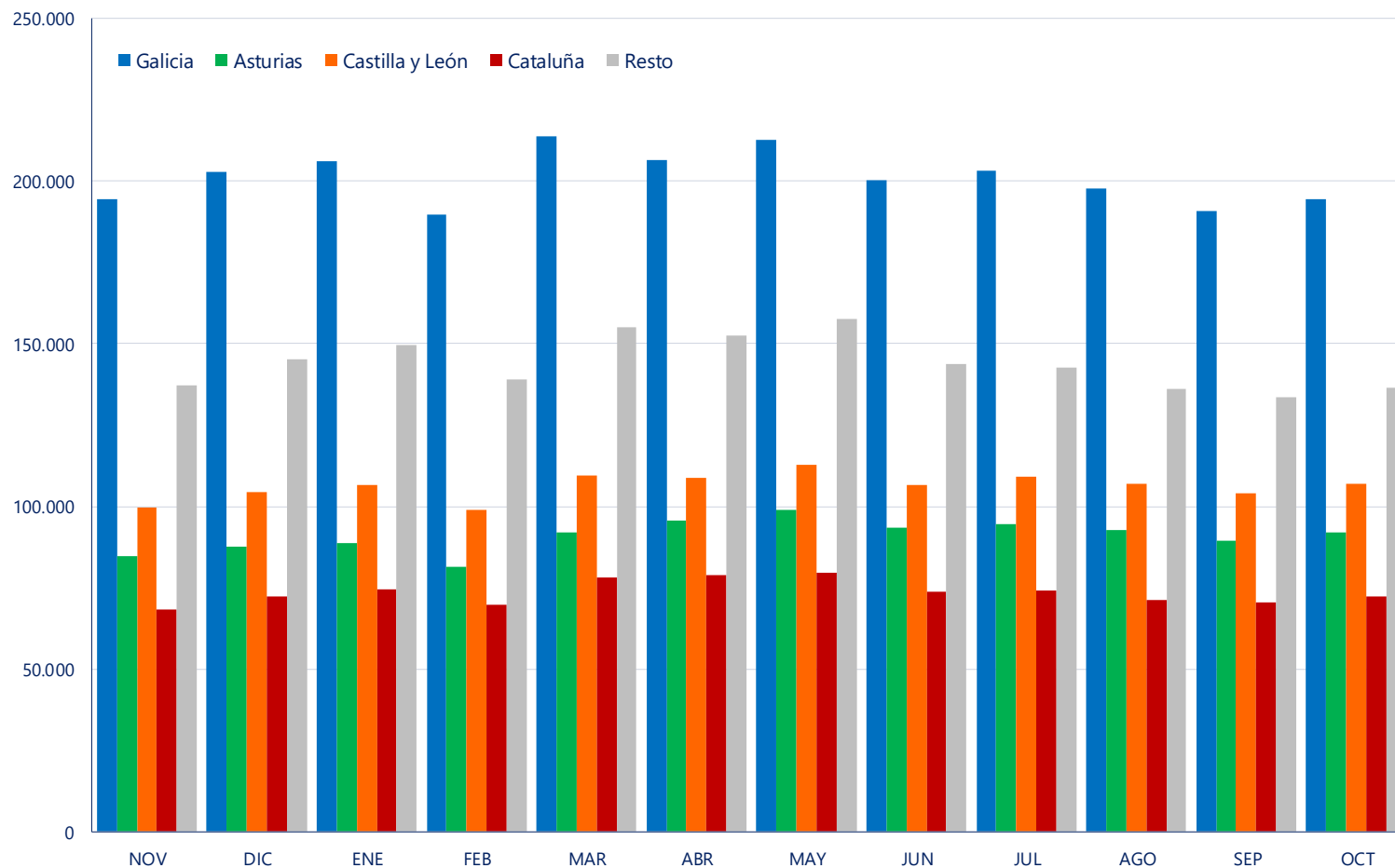

## EVOLUCIÓN DE IMPORTE MEDIO DECLARADO POR COMUNIDAD AUTÓNOMA (€/litro) (medias ponderadas)

CA Productor	2024		2025									
	NOV	DIC	ENE	FEB	MAR	ABR	MAY	JUN	JUL	AGO	SEP	OCT
Andalucía	0,518	0,519	0,522	0,513	0,512	0,511	0,509	0,501	0,532	0,532	0,539	0,539
Aragón	0,507	0,509	0,508	0,504	0,511	0,500	0,499	0,502	0,502	0,509	0,525	0,535
Asturias (P. de)	0,516	0,520	0,523	0,523	0,523	0,521	0,520	0,517	0,514	0,534	0,542	0,547
Baleares (Illes)	0,466	0,467	0,468	0,466	0,466	0,466	0,467	0,462	0,464	0,471	0,471	0,473
Canarias	0,633	0,635	0,633	0,633	0,633	0,634	0,633	0,633	0,636	0,637	0,638	0,638
Cantabria	0,488	0,507	0,501	0,504	0,508	0,509	0,513	0,509	0,510	0,516	0,537	0,547
Castilla - La Mancha	0,503	0,509	0,507	0,502	0,510	0,508	0,504	0,501	0,520	0,524	0,537	0,546
Castilla y León	0,505	0,509	0,506	0,504	0,514	0,511	0,509	0,505	0,524	0,532	0,545	0,551
Cataluña	0,526	0,506	0,502	0,522	0,499	0,495	0,507	0,494	0,496	0,530	0,513	0,524
Extremadura	0,505	0,507	0,505	0,499	0,504	0,503	0,500	0,493	0,509	0,513	0,525	0,529
Galicia	0,466	0,472	0,473	0,472	0,475	0,489	0,488	0,484	0,483	0,507	0,521	0,524
Madrid (C. de)	0,501	0,504	0,501	0,496	0,503	0,503	0,501	0,495	0,509	0,517	0,535	0,541
Murcia (R. de)	0,496	0,496	0,497	0,502	0,500	0,500	0,497	0,494	0,518	0,523	0,530	0,533
Navarra (C.F. de)	0,482	0,487	0,493	0,495	0,498	0,497	0,499	0,498	0,501	0,510	0,521	0,532
País Vasco	0,523	0,522	0,533	0,536	0,538	0,533	0,532	0,529	0,524	0,527	0,542	0,567
Rioja (La)	0,497	0,498	0,500	0,507	0,511	0,503	0,505	0,507	0,510	0,518	0,537	0,552
Valenciana (C.)	0,512	0,511	0,515	0,512	0,513	0,518	0,515	0,517	0,520	0,531	0,546	0,561
<b>España</b>	<b>0,492</b>	<b>0,494</b>	<b>0,495</b>	<b>0,495</b>	<b>0,496</b>	<b>0,501</b>	<b>0,502</b>	<b>0,496</b>	<b>0,502</b>	<b>0,519</b>	<b>0,529</b>	<b>0,535</b>

En el informe se muestran los importes medios ponderados percibidos por los ganaderos de la comunidad autónoma indicada, independientemente de la ubicación del comprador.

### Evolución del precio medio declarado (€/litro)

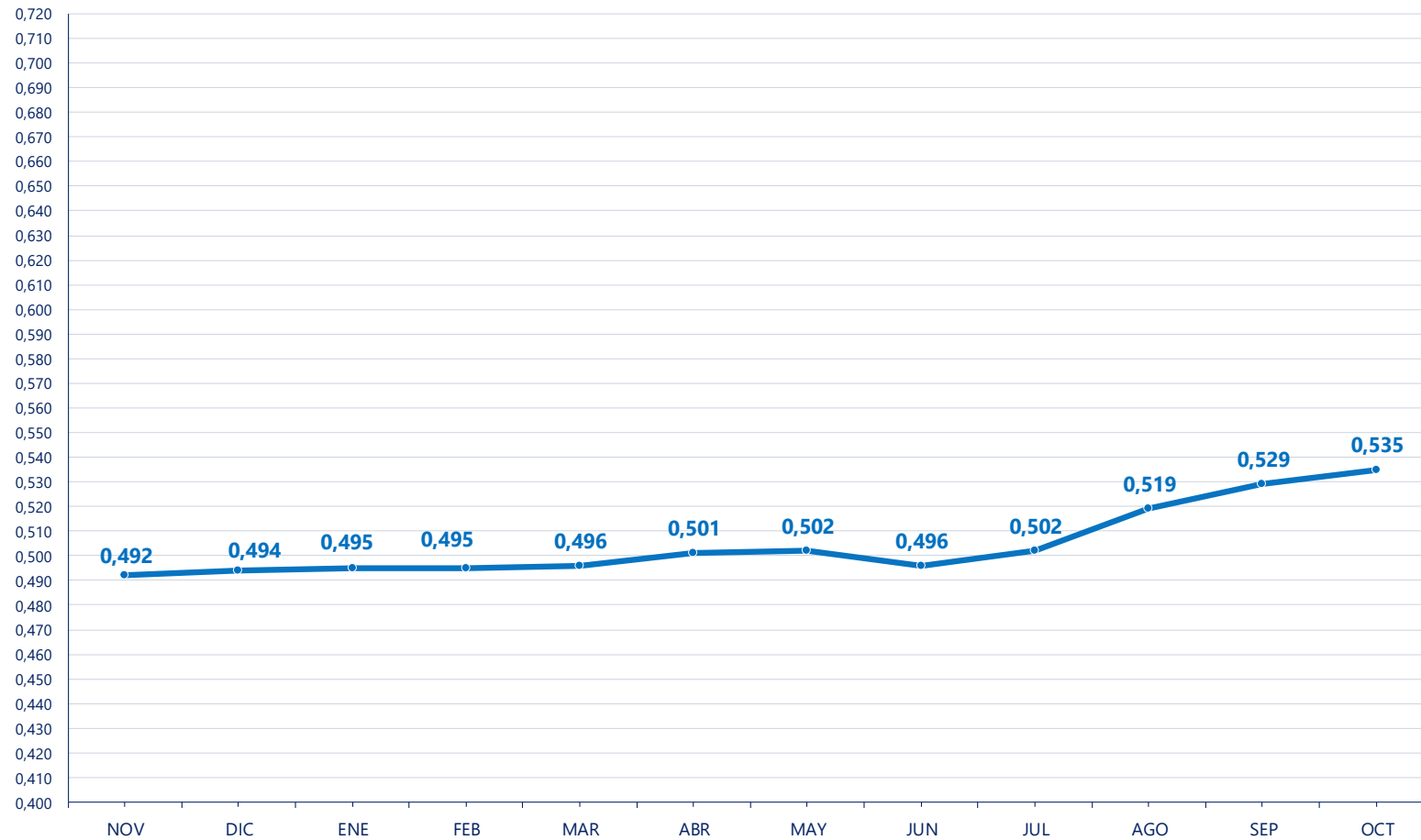

## 8. EVOLUCIÓN DEL IMPORTE MEDIO DECLARADO POR MES Y AÑO.

12

### EVOLUCIÓN IMPORTE MEDIO DECLARADO POR MES Y AÑO (€/litro) (medias ponderadas)

Mes	2021	2022	2023	2024	2025
Enero	0,340	0,371	0,599	0,517	0,495
Febrero	0,338	0,378	0,603	0,514	0,495
Marzo	0,337	0,383	0,595	0,511	0,496
Abril	0,336	0,420	0,560	0,488	0,501
Mayo	0,335	0,431	0,543	0,484	0,502
Junio	0,332	0,438	0,534	0,478	0,496
Julio	0,334	0,463	0,530	0,473	0,502
Agosto	0,338	0,476	0,518	0,473	0,519
Septiembre	0,342	0,495	0,515	0,480	0,529
Octubre	0,353	0,556	0,517	0,487	0,535
Noviembre	0,362	0,587	0,522	0,492	
Diciembre	0,364	0,597	0,521	0,494	
<b>Media anual</b>	<b>0,342</b>	<b>0,464</b>	<b>0,547</b>	<b>0,491</b>	<b>0,507</b>

### Evolución del precio medio declarado por mes y año 2022-2025 (€/litro)

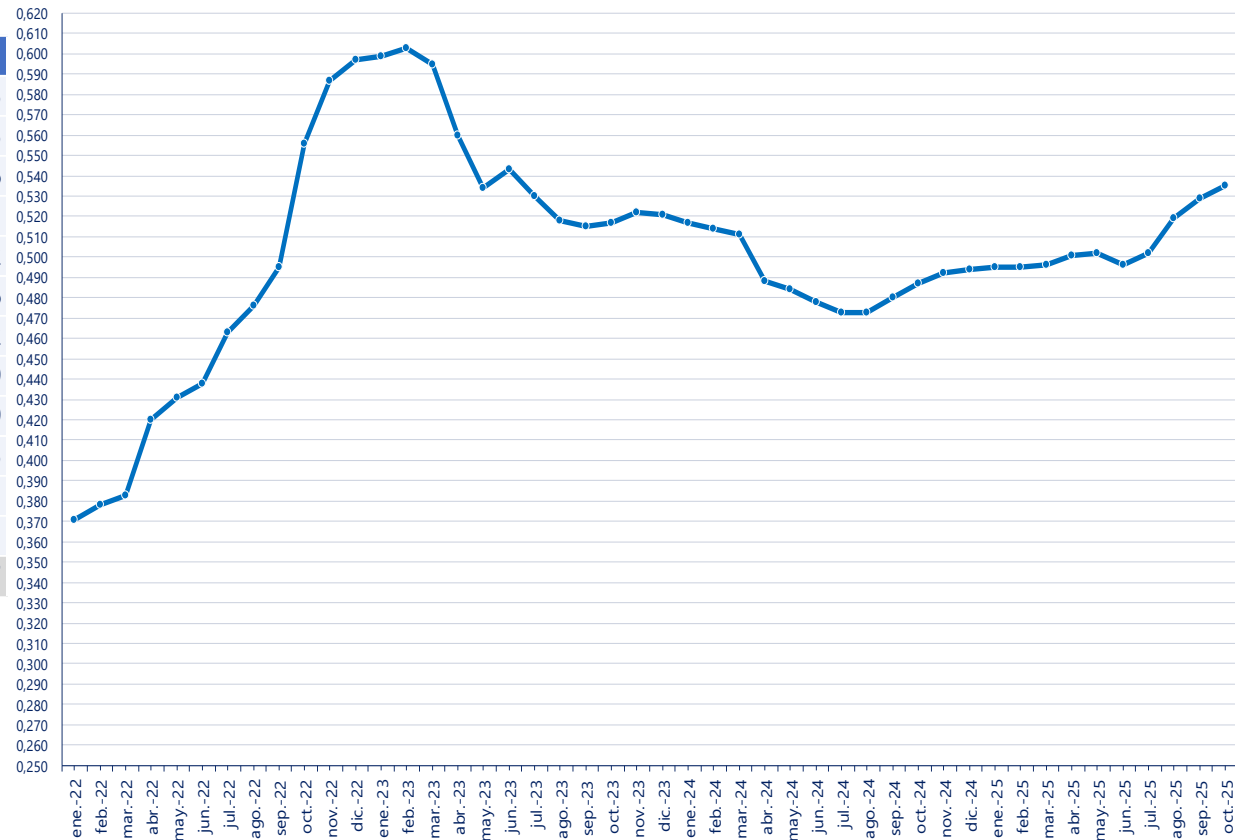

## GANADEROS CON ENTREGAS

CA Productor	2024		2025									
	NOV	DIC	ENE	FEB	MAR	ABR	MAY	JUN	JUL	AGO	SEP	OCT
Andalucía	377	377	375	375	373	370	368	367	364	362	362	358
Aragón	35	35	34	34	34	33	32	32	33	32	33	30
Asturias (P. de)	1.180	1.175	1.164	1.157	1.153	1.145	1.143	1.129	1.121	1.119	1.111	1.104
Baleares (Illes)	91	92	91	91	89	90	89	89	88	86	85	85
Canarias	58	56	55	55	56	54	55	55	56	57	58	54
Cantabria	788	784	781	776	770	767	766	758	751	748	749	745
Castilla - La Mancha	139	140	139	139	138	138	137	137	137	136	133	131
Castilla y León	643	639	635	629	628	621	622	619	616	617	616	614
Cataluña	337	336	332	333	334	333	331	329	328	327	325	325
Extremadura	31	31	31	31	31	31	31	31	31	31	30	28
Galicia	5.284	5.247	5.212	5.192	5.173	5.154	5.135	5.105	5.063	5.033	5.011	4.987
Madrid (C. de)	28	27	27	27	26	26	26	26	25	25	25	25
Murcia (R. de)	18	19	20	20	20	20	20	20	20	20	19	19
Navarra (C.F. de)	117	117	117	116	104	104	115	115	115	113	113	105
País Vasco	218	218	217	215	213	213	213	212	210	209	206	207
Rioja (La)	6	6	6	6	6	6	6	6	6	6	6	6
Valenciana (C.)	15	15	16	16	16	15	15	16	16	15	14	14
*Otros	1	0	0	0	0	0	0	0	0	0	1	0
<b>España</b>	<b>9.366</b>	<b>9.314</b>	<b>9.252</b>	<b>9.212</b>	<b>9.164</b>	<b>9.120</b>	<b>9.104</b>	<b>9.046</b>	<b>8.980</b>	<b>8.936</b>	<b>8.897</b>	<b>8.837</b>

## 10. LECHE CRUDA PRODUCIDA POR CCAA.

14

### LECHE CRUDA PRODUCIDA POR COMUNIDAD AUTÓNOMA (T.)

CA Productor	2024		2025									
	NOV	DIC	ENE	FEB	MAR	ABR	MAY	JUN	JUL	AGO	SEP	OCT
Andalucía	42.265	45.275	47.637	44.847	50.519	49.169	50.036	44.709	43.708	42.180	41.926	43.739
Aragón	13.718	14.408	15.004	13.775	15.308	15.383	15.780	14.817	15.279	14.206	14.384	14.828
Asturias (P. de)	40.484	42.033	42.395	38.630	43.582	43.042	44.647	42.019	42.331	41.281	39.303	40.222
Baleares (Illes)	2.929	3.383	3.657	3.386	3.719	3.571	3.234	2.629	2.165	1.859	1.935	2.341
Canarias	4.012	4.332	4.469	4.109	4.551	4.678	4.796	4.655	4.723	4.324	4.156	4.202
Cantabria	29.856	31.171	31.874	29.405	33.187	32.668	33.570	31.415	31.525	30.639	29.284	30.001
Castilla - La Mancha	22.935	24.305	25.229	23.634	26.678	26.307	27.020	24.372	23.905	23.033	22.643	23.305
Castilla y León	72.021	75.208	76.051	70.377	78.084	77.741	80.360	76.384	77.998	75.913	73.853	75.987
Cataluña	57.966	61.739	63.631	59.903	67.397	68.063	68.695	62.323	62.217	59.440	59.140	59.761
Extremadura	1.322	1.457	1.495	1.407	1.608	1.554	1.575	1.454	1.449	1.355	1.360	1.406
Galicia	244.475	254.347	257.325	236.442	265.709	262.430	271.048	258.114	263.515	258.452	249.321	255.406
Madrid (C. de)	4.364	4.233	4.901	4.574	5.041	4.970	5.069	4.605	4.592	4.358	4.035	4.177
Murcia (R. de)	5.190	5.689	6.139	5.921	6.858	6.878	7.039	6.067	5.249	5.052	4.657	4.452
Navarra (C.F. de)	22.379	23.519	23.742	22.083	22.974	23.065	25.560	23.556	24.333	22.991	22.859	21.923
País Vasco	12.118	12.799	12.968	11.876	13.407	13.236	13.567	12.602	12.601	12.198	11.658	12.004
Rioja (La)	1.517	1.599	1.653	1.533	1.652	1.670	1.701	1.452	1.499	1.409	1.391	1.420
Valenciana (C.)	6.592	7.253	7.643	7.339	8.256	8.224	8.262	7.120	6.851	6.521	6.474	6.729
<b>Total</b>	<b>584.244</b>	<b>612.749</b>	<b>625.813</b>	<b>579.239</b>	<b>648.530</b>	<b>642.648</b>	<b>661.957</b>	<b>618.294</b>	<b>623.937</b>	<b>605.209</b>	<b>588.408</b>	<b>601.902</b>

## 11. CARACTERÍSTICAS CUALITATIVAS: MATERIA GRASA.

15

**CARACTERÍSTICAS CUALITATIVAS. MATERIA GRASA (%)**

CA Productor	2024		2025									
	NOV	DIC	ENE	FEB	MAR	ABR	MAY	JUN	JUL	AGO	SEP	OCT
Andalucía	3,94	3,94	3,94	3,85	3,84	3,83	3,76	3,66	3,63	3,67	3,83	3,89
Aragón	3,83	3,96	3,92	3,86	3,88	3,81	3,70	3,67	3,68	3,70	3,77	3,94
Asturias (P. de)	3,90	3,93	3,99	3,97	3,95	3,88	3,85	3,78	3,75	3,78	3,86	3,92
Baleares (Illes)	3,84	3,79	3,74	3,69	3,68	3,67	3,75	3,72	3,72	3,83	3,81	3,92
Canarias	3,72	3,75	3,72	3,68	3,64	3,50	3,51	3,47	3,48	3,52	3,61	3,72
Cantabria	3,86	3,90	3,92	3,90	3,88	3,85	3,80	3,71	3,67	3,71	3,83	3,91
Castilla - La Mancha	3,82	3,93	3,91	3,81	3,79	3,74	3,64	3,60	3,58	3,64	3,71	3,84
Castilla y León	3,87	3,90	3,87	3,78	3,73	3,68	3,59	3,56	3,56	3,61	3,76	3,86
Cataluña	3,94	3,97	3,93	3,86	3,83	3,75	3,71	3,65	3,63	3,68	3,77	3,92
Extremadura	3,98	4,01	3,99	3,87	3,87	3,84	3,75	3,61	3,60	3,62	3,77	3,87
Galicia	3,95	3,99	3,99	3,95	3,96	3,92	3,88	3,79	3,75	3,80	3,93	3,98
Madrid (C. de)	3,84	3,84	3,83	3,72	3,69	3,68	3,60	3,50	3,45	3,59	3,74	3,78
Murcia (R. de)	3,68	3,68	3,69	3,66	3,60	3,57	3,45	3,38	3,39	3,52	3,60	3,75
Navarra (C.F. de)	3,68	3,74	3,76	3,70	3,73	3,72	3,67	3,58	3,54	3,60	3,61	3,71
País Vasco	3,97	3,96	3,99	3,92	3,93	3,90	3,84	3,76	3,74	3,78	3,87	3,95
Rioja (La)	3,67	3,68	3,65	3,59	3,64	3,51	3,52	3,51	3,46	3,57	3,63	3,72
Valenciana (C.)	3,83	3,82	3,79	3,64	3,63	3,61	3,59	3,57	3,53	3,64	3,79	3,89
<b>España</b>	<b>3,91</b>	<b>3,94</b>	<b>3,94</b>	<b>3,88</b>	<b>3,87</b>	<b>3,83</b>	<b>3,77</b>	<b>3,70</b>	<b>3,67</b>	<b>3,72</b>	<b>3,84</b>	<b>3,92</b>

## 12. CARACTERÍSTICAS CUALITATIVAS: PROTEÍNA.

16

### CARACTERÍSTICAS CUALITATIVAS. PROTEÍNA (%)

CA Productor	2024		2025									
	NOV	DIC	ENE	FEB	MAR	ABR	MAY	JUN	JUL	AGO	SEP	OCT
Andalucía	3,46	3,47	3,45	3,40	3,41	3,38	3,34	3,28	3,28	3,31	3,42	3,46
Aragón	3,43	3,50	3,51	3,48	3,43	3,37	3,36	3,31	3,28	3,31	3,41	3,47
Asturias (P. de)	3,36	3,40	3,40	3,38	3,39	3,38	3,36	3,31	3,29	3,29	3,36	3,40
Baleares (Illes)	3,26	3,30	3,30	3,29	3,28	3,27	3,23	3,12	3,13	3,21	3,28	3,27
Canarias	3,43	3,44	3,42	3,41	3,39	3,39	3,38	3,38	3,37	3,36	3,41	3,43
Cantabria	3,37	3,36	3,37	3,34	3,36	3,35	3,33	3,28	3,28	3,29	3,38	3,43
Castilla - La Mancha	3,42	3,42	3,41	3,38	3,37	3,34	3,30	3,26	3,26	3,29	3,40	3,45
Castilla y León	3,49	3,48	3,47	3,43	3,44	3,39	3,36	3,30	3,30	3,31	3,43	3,48
Cataluña	3,47	3,50	3,48	3,44	3,43	3,38	3,36	3,30	3,28	3,30	3,38	3,44
Extremadura	3,50	3,50	3,47	3,43	3,45	3,40	3,35	3,29	3,29	3,32	3,42	3,46
Galicia	3,43	3,44	3,42	3,41	3,42	3,39	3,37	3,32	3,31	3,34	3,41	3,46
Madrid (C. de)	3,43	3,45	3,42	3,39	3,39	3,38	3,32	3,29	3,29	3,30	3,39	3,45
Murcia (R. de)	3,45	3,43	3,42	3,40	3,39	3,40	3,36	3,30	3,29	3,33	3,45	3,49
Navarra (C.F. de)	3,36	3,41	3,38	3,32	3,34	3,31	3,27	3,20	3,19	3,20	3,32	3,40
País Vasco	3,33	3,35	3,34	3,30	3,30	3,27	3,26	3,21	3,20	3,22	3,31	3,39
Rioja (La)	3,35	3,38	3,31	3,27	3,27	3,23	3,23	3,16	3,15	3,14	3,29	3,42
Valenciana (C.)	3,45	3,46	3,46	3,44	3,43	3,41	3,39	3,32	3,29	3,36	3,42	3,49
<b>Total</b>	<b>3,43</b>	<b>3,44</b>	<b>3,43</b>	<b>3,40</b>	<b>3,41</b>	<b>3,38</b>	<b>3,35</b>	<b>3,30</b>	<b>3,29</b>	<b>3,31</b>	<b>3,40</b>	<b>3,45</b>

## DETALLE DE LA PRODUCCIÓN AÑO ACUMULADO (ENERO-OCTUBRE 2025)

CA Productor	Producción (Kg.)	% sobre el total	Entregas misma CA (Kg.)	% sobre total CC.AA	Entregas distinta CA (Kg.)	% sobre total CC.AA
Andalucía	458.470.442	7	394.771.315	86	63.699.127	14
Aragón	148.763.660	2	70.896.949	48	77.866.711	52
Asturias (P. de)	417.451.745	7	395.813.442	95	21.638.303	5
Baleares (Illes)	28.495.218	0	28.495.218	100	0	0
Canarias	44.663.791	1	44.663.791	100	0	0
Cantabria	313.567.941	5	168.655.385	54	144.912.556	46
Castilla - La Mancha	246.124.768	4	184.546.414	75	61.578.354	25
Castilla y León	762.747.878	12	640.822.437	84	121.925.441	16
Cataluña	630.567.848	10	390.690.322	62	239.877.526	38
Extremadura	14.661.773	0	1.907.584	13	12.754.189	87
Galicia	2.577.762.561	42	1.680.722.454	65	897.040.107	35
Madrid (C. de)	46.320.833	1	8.230.229	18	38.090.604	82
Murcia (R. de)	58.311.579	1	35.426.442	61	22.885.137	39
Navarra (C.F. de)	233.085.221	4	114.024.784	49	119.060.437	51
País Vasco	126.117.032	2	121.594.885	96	4.522.147	4
Rioja (La)	15.379.461	0	3.885.952	25	11.493.509	75
Valenciana (C.)	73.419.079	1	16.212.408	22	57.206.671	78
<b>España</b>	<b>6.195.910.830</b>	<b>100</b>	<b>4.301.360.011</b>	<b>69</b>	<b>1.894.550.819</b>	<b>31</b>

# 14. LECHE CRUDA ECOLÓGICA<sup>18</sup> DECLARADA POR COMPRADORES.

LECHE CRUDA ECOLÓGICA DECLARADA POR COMPRADORES (T.)

CA 1 <sup>er</sup> comprador	2024		2025									
	NOV	DIC	ENE	FEB	MAR	ABR	MAY	JUN	JUL	AGO	SEP	OCT
Andalucía	0	0	0	0	0	0	0	0	0	0	0	0
Aragón	0	0	0	0	0	0	0	0	0	0	0	0
Asturias (P. de)	141	25	109	80	132	143	174	176	127	127	123	144
Baleares (Illes)	0	0	0	0	0	0	0	0	0	0	0	0
Canarias	0	0	0	0	0	0	0	0	0	0	0	0
Cantabria	102	105	120	113	129	117	127	114	102	112	118	129
Castilla - La Mancha	84	96	96	93	106	111	107	100	101	93	106	137
Castilla y León	52	56	52	50	53	0	0	0	0	0	0	0
Cataluña	620	618	693	617	748	746	757	731	743	698	687	649
Extremadura	0	0	0	0	0	0	0	0	0	0	0	0
Galicia	2.322	2.392	2.228	2.079	2.559	2.645	2.796	2.586	2.458	2.211	2.113	2.282
Madrid (C. de)	0	0	0	0	0	0	0	0	0	0	0	0
Murcia (R. de)	0	0	0	0	0	0	0	0	0	0	0	0
Navarra (C.F. de)	6	5	5	5	6	8	10	8	4	4	7	6
País Vasco	23	21	25	25	24	23	15	16	17	17	18	15
Rioja (La)	0	0	0	0	0	0	0	0	0	0	0	0
Valenciana (C.)	0	0	0	0	0	0	0	0	0	0	0	0
<b>España</b>	<b>3.348</b>	<b>3.317</b>	<b>3.327</b>	<b>3.063</b>	<b>3.757</b>	<b>3.794</b>	<b>3.985</b>	<b>3.731</b>	<b>3.552</b>	<b>3.262</b>	<b>3.171</b>	<b>3.362</b>

## 15. EVOLUCIÓN DEL IMPORTE MEDIO LECHE CRUDA ECOLÓGICA.

19

### EVOLUCIÓN DE IMPORTE MEDIO DECLARADO LECHE CRUDA ECOLÓGICA POR COMUNIDAD AUTÓNOMA (€/litro) (medias ponderadas)

CA Productor	2024		2025									
	NOV	DIC	ENE	FEB	MAR	ABR	MAY	JUN	JUL	AGO	SEP	OCT
Andalucía												
Aragón												
Asturias (P. de)	0,582	0,582	0,586	0,584	0,586	0,586	0,592	0,587	0,585	0,590	0,604	0,606
Baleares (Illes)												
Canarias												
Cantabria	0,581	0,594	0,588	0,590	0,589	0,592	0,599	0,593	0,595	0,599	0,615	0,622
Castilla - La Mancha	0,800	0,800	0,800	0,800	0,800	0,800	0,800	0,800	0,800	0,880	0,880	0,880
Castilla y León	0,708	0,704	0,704	0,706	0,708							
Cataluña	0,635	0,638	0,638	0,656	0,641	0,644	0,635	0,647	0,654	0,657	0,670	0,683
Extremadura												
Galicia	0,609	0,613	0,610	0,607	0,607	0,606	0,603	0,597	0,600	0,612	0,624	0,629
Madrid (C. de)												
Murcia (R. de)												
Navarra (C.F. de)	0,560	0,560	0,560	0,560	0,560	0,560	0,560	0,560	0,560	0,560	0,560	0,560
País Vasco	0,641	0,627	0,737	0,617	0,629	0,628	0,700	0,700	0,693	0,677	0,697	0,700
Rioja (La)												
Valenciana (C.)												
<b>España</b>	<b>0,612</b>	<b>0,619</b>	<b>0,618</b>	<b>0,618</b>	<b>0,616</b>	<b>0,614</b>	<b>0,612</b>	<b>0,610</b>	<b>0,613</b>	<b>0,624</b>	<b>0,638</b>	<b>0,643</b>

En el informe se muestran los importes medios ponderados percibidos por los ganaderos de la comunidad autónoma indicada, independientemente de la ubicación del comprador.

## 15. EVOLUCIÓN DEL IMPORTE MEDIO LECHE CRUDA ECOLÓGICA.

20

Evolución del precio medio declarado leche cruda ecológica (€/litro)

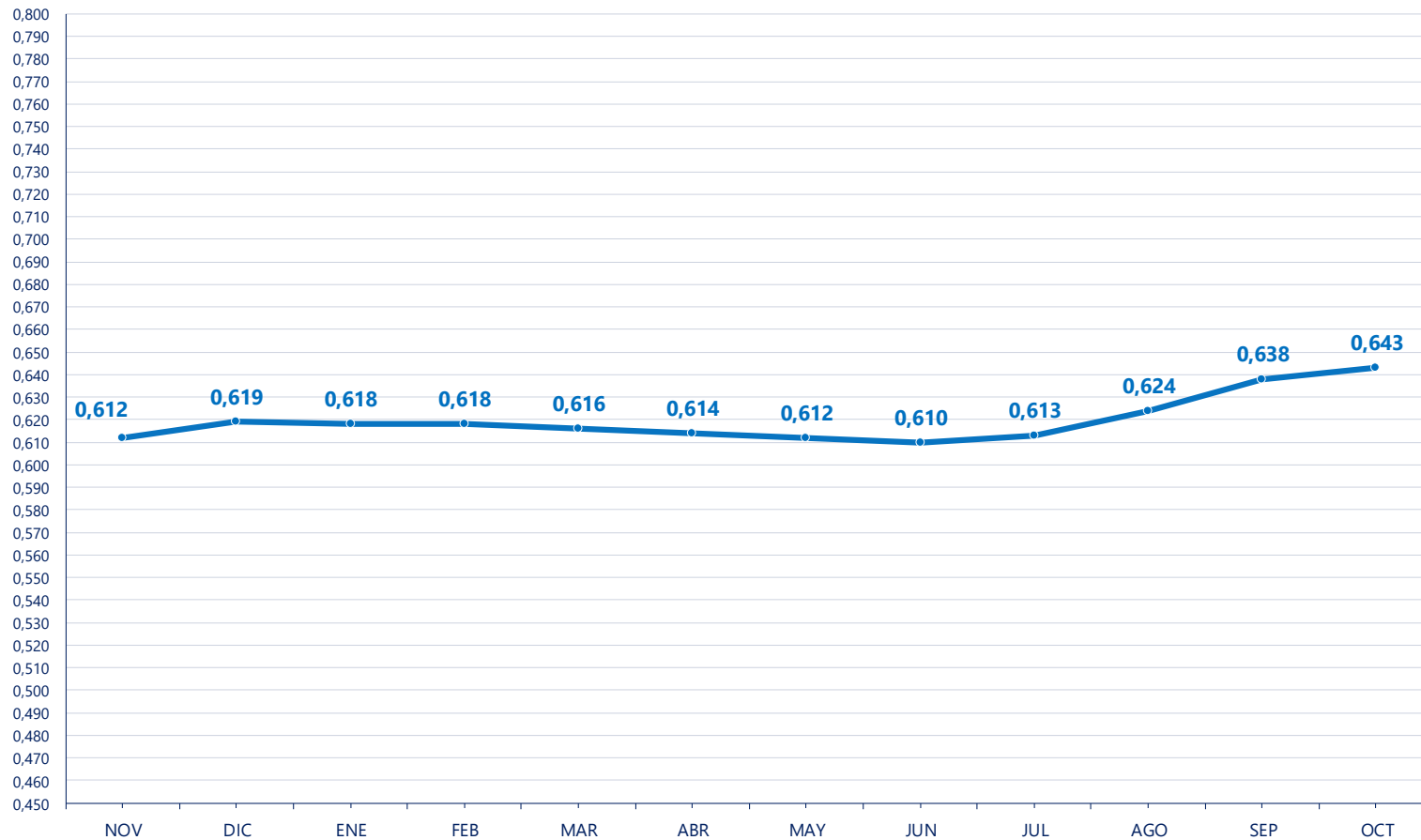

## 16. LECHE CRUDA ECOLÓGICA PRODUCIDA POR CCAA.

21

LECHE CRUDA ECOLÓGICA PRODUCIDA POR COMUNIDAD AUTÓNOMA (T.)

CA Productor	2024		2025									
	NOV	DIC	ENE	FEB	MAR	ABR	MAY	JUN	JUL	AGO	SEP	OCT
Andalucía	0	0	0	0	0	0	0	0	0	0	0	0
Aragón	0	0	0	0	0	0	0	0	0	0	0	0
Asturias (P. de)	427	281	365	311	412	460	515	466	422	396	366	403
Baleares (Illes)	0	0	0	0	0	0	0	0	0	0	0	0
Canarias	0	0	0	0	0	0	0	0	0	0	0	0
Cantabria	446	469	484	447	525	525	546	510	487	453	437	463
Castilla - La Mancha	84	96	96	93	106	111	107	100	101	93	97	95
Castilla y León	52	56	52	50	53	0	0	0	0	0	0	0
Cataluña	557	578	633	568	692	679	673	677	668	625	639	637
Extremadura	0	0	0	0	0	0	0	0	0	0	0	0
Galicia	1.753	1.812	1.667	1.563	1.940	1.988	2.120	1.954	1.853	1.673	1.608	1.743
Madrid (C. de)	0	0	0	0	0	0	0	0	0	0	0	0
Murcia (R. de)	0	0	0	0	0	0	0	0	0	0	0	0
Navarra (C.F. de)	6	5	5	5	6	8	10	8	4	4	7	6
País Vasco	23	21	25	25	24	23	15	16	17	17	18	15
Rioja (La)	0	0	0	0	0	0	0	0	0	0	0	0
Valenciana (C.)	0	0	0	0	0	0	0	0	0	0	0	0
<b>España</b>	<b>3.348</b>	<b>3.317</b>	<b>3.327</b>	<b>3.063</b>	<b>3.757</b>	<b>3.794</b>	<b>3.985</b>	<b>3.731</b>	<b>3.552</b>	<b>3.262</b>	<b>3.171</b>	<b>3.362</b>



Más información:

<https://www.mapa.gob.es/es/ganaderia/temas/produccion-y-mercados-ganaderos/sectores-ganaderos/vacuno-lechero/>