

NÚMERO

68

Septiembre'23

Avda. Fernando Arce, 22
Mercado Nacional de Ganados
Tel. 942 806 242
Fax. 942 892 978
afca@afca.es
Dep. Legal: SA-733-2006

**AFCA**
ASOCIACIÓN FRISONA DE CANTABRIA



- Concurso Regional Cantabria, Concursos Locales, Concurso Afca de Productos
- Reportajes ganaderías: Ganadería Caraves, El Puente S.C.
- Entrevistas: Alejandro Barbapolo (Somoboo), SAT El Campón
- Artículos: Veterinario de explotación, Novedades evaluaciones genéticas

ACTUALIDAD

Noticias y Legislación del sector para estar informado cada día

AGENDA

Con multitud de eventos interesantes

CONCURSOS

Información para participar, resultados y las mejores imágenes

REVISTA

Los números completos de la revista de AFCA

INFO SOCIOS

Evaluaciones Genéticas, SINBAD, Recuento Celular

ANUNCIOS

Anuncios gratuitos de compra-venta, empleo, ...

ACCESO MÁS RÁPIDO A LOS DATOS MENSUALES DE TU GANADERÍA:

1. Consulta el informe de control lechero de manera privada en la web, sección Recuento Celular
2. Recibe el informe de control lechero por e-mail
3. Recibe un SMS en el móvil con los animales que tienen más de 300.000 células somáticas

Llama a **AFCA** (tlf 942 806 242) si quieres alguno de estos servicios



afcaes



afca_es



Unión Europea
Fondo Europeo Agrícola
de Desarrollo Rural

Gerencia: Fernando Ruiz - afca@afca.es

Márketing y Comunicaciones:

Ana Belén Herranz – informacion@afca.es

Administración: Luz García – administracion@afca.es

Atención al Cliente: Carol Cantero – atencioncliente@afca.es

Libro Genealógico: Ovi Calva – registro@afca.es

Control Lechero: Abelardo Callejo – controllechero@afca.es

Ana Monterrubio – servidor@afca.es

4
8
28
32
34
38
52
60
64
72
74
76

sumario

Concurso Afca de productos con leche

Concurso Regional Cantabria 2023

Concursos Locales

¡Buen Trabajo! Somoboo

Observatorio sector lácteo

Rankings y Calificaciones

Reportaje Ganadería Caraves

Artículo Veterinario de explotación

Reportaje El Puente SC

Genómica de cerca: SAT El Campón

Novedades evaluación genética junio

Socio y Noticias

editorial



Estimado socio,

en el momento de escribir estas líneas estamos inmersos en el desarrollo del brote de Enfermedad Hemorrágica Epizootica en Cantabria. Independientemente de la evolución de esta alerta sanitaria, debemos estar preparados para que este tipo de noticias nos lleguen cada vez con más frecuencia.

Los nuevos estilos de vida, con un incremento notable de los desplazamientos, tanto de humanos como del resto de animales (mosquitos incluidos), hace que las propagaciones de todo tipo de cosas sean a ritmos vertiginosos. Ciertamente es que no solamente se propagan cuestiones indeseables, sino también, e igual de rápido, otras muy deseables: conocimiento, comercio, relaciones... No todo es perjudicial, ni mucho menos. Como ejemplo reciente de las primeras tenemos la Covid 19 y de las segundas la rápida creación, reparto y aplicación de la vacuna para cada una de sus variedades; dos récords mundiales de "velocidad".

Todo esto nos lleva a recordar la necesidad de tener siempre presentes las normas básicas higiénico-sanitarias y todas las buenas prácticas que fortalecen el sistema inmune de nuestros animales (alimentación, manejo, selección, etc.). Esto no garantiza que no se vayan a contagiar, pero sí disminuye las posibilidades y predispone, de la mejor manera posible, para superar el posible contagio. Una vez más se vuelve a confirmar que el mundo es de los que evolucionan, pero no de forma caprichosa. Las circunstancias que nos rodean condicionan y tener información veraz y actualizada es una fortaleza cada vez mayor, ya que es esa información la que nos afianzará en nuestras decisiones, permitiéndonos adaptarnos al entorno cambiante. El trabajo de filtrar todo lo que nos llega cada vez es mayor y más importante para no perder mucho el tiempo, ni correr riesgos innecesarios.

Es de ley reconocer y agradecer, una vez más, el trabajo llevado a cabo por los profesionales, muy especialmente en este caso de ganaderos y veterinarios, con una rápida respuesta adaptando su rutina a las exigencias del momento y no bajando la guardia aunque deje de ser noticia.

Muchas gracias y mucho ánimo.

Germán de la Vega Delgado
Presidente de AFCA

Concursos AFCA 2023 de productos de Cantabria elaborados con leche de vaca

VI CONCURSO DE QUESOS DE VACA Y V CONCURSO DE SOBAOS DE MANTEQUILLA Y QUESADAS

El martes 13 de junio se celebró en el Mercado Nacional de Ganados el concurso AFCA de productos de Cantabria elaborados con leche de vaca, en el que se eligió el Mejor Queso de Vaca en cada una de las categorías, la Mejor Quesada y el Mejor Sobao de mantequilla.

Con estas actividades buscamos poner en valor el trabajo de ganaderos, productores y transformadores de Cantabria, así como difundir la excelente calidad de nuestros productos lácteos.

El concurso, organizado por AFCA, se desarrolló mediante **cata ciega**, con un **jurado** formado por 23 personas de diferentes ámbitos, que destacaron el nivel de los productos presentados y las valoraciones muy próximas entre muchos de ellos.

Los **parámetros** que se valoraron en el concurso fueron el aspecto exterior, el aspecto interior, la textura en boca y el conjunto olfato-gustativo.

Participaron en los concursos un total de **70 quesos de 21 queserías**, divididos en 7 categorías: joven, curado, pasta blanda, fresco, ahumado, azul y especiales (esta última, novedad en esta edición), **14 quesadas y 13 sobaos**, una participación muy superior a la de ediciones anteriores. En concreto, 19 quesos y 4 quesadas y sobaos más que en 2022, para alcanzar un **récord de participación** que confirma la buena evolución y consolidación del concurso.





Los **resultados** del concurso fueron los siguientes.

- Mejor Queso de Vaca Joven:

1º Las Garmillas queso tierno. Las Garmillas (Ampuero). Elaborado en el valle de Asón con leche de vaca pasteurizada, con una maduración de quince a veinte días y forma de torta circular debido a la peculiaridad de su elaboración. Corteza delgada, de color amarillo y comestible. Textura cremosa y fundente, sabor suave, ligeramente dulce y poco salado, con regusto a mantequilla.
2º Los Tiemblos queso nata o semicurado. Los Tiemblos (San Pedro del Romeral).
3º La Pasiega de Peña Pelada queso nata. La Pasiega de Peña Pelada (La Cavada).

- Mejor Queso de Vaca Curado:

1º La Pasiega de Peña Pelada Custodio. La Pasiega de Peña Pelada (La Cavada). Queso de pasta prensada no cocida, elaborado con leche cruda de vaca, elaborado por La Pasiega de Peña Pelada y afinado en Quesería Cultivo (Valladolid). De corte homogéneo, presenta un contraste cromático acentuado entre la pasta y la corteza. De textura firme y fundente en la boca, con ligeras notas dulces, de caramelo y melaza, que complementan las notas residuales a mantequilla y nata ácida.

2º Tresgallo queso curado. Tresgallo (Suances).

3º Javier Campo Alpasto. Javier Campo (Tresviso).

- Mejor Queso Pasta Blanda:

1º La Jarradilla Divirín. La Jarradilla (Tezanos).

Originalmente cilíndrico, adquiere forma de torta irregular durante la maduración. Su corteza tiene un color ceniza con tonos azul grisáceo, salpicado de tintes enmohecidos blancos y naranjas. Dichos mohos crecen de forma natural dándole al queso la complejidad que le caracteriza. Al corte, la pasta es blanda, de color blanco marfil y con algún ojo distribuido de forma irregular. Olor de intensidad media, algo ácido con aroma a mantequilla y a enmohecido, notas vegetales y terrosas. Textura sedosa, semiblanda y untuosa.

2º Las Garmillas Cervellán. Las Garmillas (Ampuero).

3º La Estela Queso Cano. Quesos de Ruesga (Ruesga).

- Mejor Queso Fresco:

1º Las Garmillas fresco. Las Garmillas (Ampuero). Queso elaborado con leche de vaca pasteurizada, sin ningún conservante. Suave y cremoso.

2º Los Tiemblos fresco. Los Tiemblos (San Pedro del Romeral).

3º Tresgallo fresco. Tresgallo (Suances).

- Mejor Queso de Vaca Ahumado:

1º Cerreu ahumado. La Pasiega de Peña Pelada (La Cavada) y Javier Campo (Tresviso). Queso afinado en la cueva Cerreu de Tresviso. Corteza enmohecida, textura suave, dulzor y leve sabor a humo.

2º La Pasiega de Peña Pelada

ahumado. La Pasiega de Peña Pelada (La Cavada).

3º Río Deva ahumado. Río Deva (Camaleño).

- Mejor Queso de Vaca Azul:

1º Queso azul Brígida. La Pasiega de Peña Pelada (La Cavada).

2º Javier Campo DOP. Javier Campo (Tresviso).

3º La Brañuca de Bejes DOP. La Brañuca de Bejes (Bejes).

- Mejor Queso de Vaca Especial:

1º Tresgallo Tiernín con pimentón y aceite. Tresgallo (Suances). Queso tiernín con pimentón de la vera ahumado y aceite de oliva, frotado en corteza, de textura blanda y un sabor característico por la corteza.

2º Cañón. La Pasiega de Peña Pelada (La Cavada).

3º Quesoba curado con trufa. Quesoba (Soba).

- Mejor Queso de Vaca Absoluto: Cerreu ahumado. La Pasiega de Peña Pelada y Javier Campo.

- Mejor Sobao:

1º Los Pasiegos de Diego (Hoznayo).

2º Joselín (Selaya).

3º El Andral (Selaya).

- Mejor Quesada:

La categoría de quesadas estuvo más reñida que nunca, con tan solo 1 punto de diferencia entre las dos primeras posiciones y un gran número de ellas en una pequeña horquilla.

1º Casa El Macho (Selaya).

2º Torrecartes (Cartes).

3º Cudaña Torrecartes (Labarces).





CONCURSO AFCA PRODUCTOS ELABORADOS CON LECHE DE VACA CANTABRIA 2023			
MEJOR QUESO DE VACA	LA PASIEGA DE PEÑA PELADA Y JAVIER CAMPO - CERRÉU AHUMADO		
Categorías:	1º	2º	3º
JOVEN	LAS GARMILLAS	LOS TIEMBLOS	LA PASIEGA DE PEÑA PELADA NATA
CURADO	LA PASIEGA DE PEÑA PELADA CUSTODIO	TRESGALLO	JAVIER CAMPO ALPASTO
PASTA BLANDA	LA JARRADILLA DIVIRÍN	LAS GARMILLAS CERVELLÁN	LA ESTELA QUESO CANO
FRESCO	LAS GARMILLAS	LOS TIEMBLOS	TRESGALLO
AHUMADO	LA PASIEGA DE PEÑA PELADA Y JAVIER CAMPO CERRÉU AHUMADO	LA PASIEGA DE PEÑA PELADA	RÍO DEVA
AZUL	LA PASIEGA DE PEÑA PELADA AZUL BRÍGIDA	JAVIER CAMPO DOP	LA BRAÑUCA DE BEJES DOP
ESPECIAL	TRESGALLO TIERNÍN PIMENTÓN Y ACEITE	LA PASIEGA DE PEÑA PELADA CAÑÓN	QUESOBA CURADO CON TRUFA
MEJOR SOBAO	LOS PASIEGOS DE DIEGO	JOSELÍN	EL ANDRAL
MEJOR QUESADA	CASA EL MACHO	TORRECARTES	CUDAÑA

Los premios se entregaron en la sede de El Diario Montañés unos días más tarde. Representantes de las 7 empresas recogieron sus diplomas y las pegatinas que acreditan el primer premio obtenido en el concurso y que podrán utilizar en sus productos.

Desde AFCA agradecemos a todos los participantes su apoyo en este concurso y felicitamos a estos magníficos productores por su gran trabajo y la calidad de sus quesos, sobaos y quesadas. Enhorabuena a todos.



Foto: El Diario Montañés

Somoboo Elvira Elude

Gran Campeona Regional Cantabria 2023

Gloria Sidekick Bambi, designada Gran Campeona Reserva
 Cudaña obtuvo los premios de Mejor Rebaño de vacas y Mejor Criador del concurso
 Como Gran Campeona de Novillas fue elegida Gloria Warriors Antya Red
 En terneras y novillas los títulos de Mejor Rebaño y Mejor Criador fueron para Gloria Holstein



'Somoboo Elvira Elude', Gran Campeona Regional 2023

El pasado sábado 9 de septiembre se celebró en el Mercado Nacional de Ganados de Torrelavega la 27ª edición del Memorial José Ruiz Ruiz, el Concurso Regional de Ganado Vacuno Frisón de Cantabria. El numeroso público que se dio cita disfrutó viendo algunas de las mejores vacas de leche de Cantabria, junto a los mejores preparadores, manejadores y criadores. En total, hubo una participación algo superior a la del año anterior, con **16 ganaderías y 86 animales**. El Juez del concurso fue el catalán **Pol Collell**, juez nacional de Conafe con una amplia experiencia

nacional e internacional. Al finalizar el concurso Pol volvió a mencionar el alto nivel del mismo, con “un gran nivel de los animales, muy buenas campeonas y subcampeonas de secciones, una gran organización y muy buena afluencia de público. Además, hay una muy buena preparación de los animales”. Durante las secciones del concurso se repartieron premios en metálico por valor de más de 8.000€, además de los correspondientes banderines y estandartes. El concurso fue retransmitido en su totalidad en directo en el canal de YouTube de AFCA, además

de ir publicando en la web los resultados y fotos de cada sección. Os animamos a visitar la web **www.afca.es** para ver todas las fotos, vídeos, resultados... Desde AFCA queremos agradecer todo el trabajo realizado por parte de los trabajadores del Ayuntamiento, así como a todas las firmas comerciales que colaboraron en el evento, sin las cuales no habría sido posible llevarlo a cabo. AFCA también valora y agradece el esfuerzo de todas las ganaderías participantes y su gran trabajo para preparar y presentar los animales. ¡Enhorabuena a todos!

SECCIÓN ESPECIAL INFANTIL

En la Sección Especial Infantil participaron 6 niños y niñas. Óliver, Alejandro, Lucía, César, Mateo y Lucía demostraron que tenemos un gran futuro, con unos excelentes pequeños manejadores. Lucía Castillo, de la ganadería El Seco, fue elegida Mejor Manejadora por segundo año consecutivo.



Lucía B



Lucía C



Alejandro



César



Óliver



Mateo



RESULTADOS

‘**Somoboo Elvira Elude**’, de la ganadería **Somoboo** (Somo), fue elegida Vaca Gran Campeona Regional Cantabria 2023, después de haber ganado su sección de 5 años y de ser nombrada Vaca Adulta Campeona. También obtuvo el título de Mejor Ubre del certamen. La Gran Campeona Reserva fue ‘**Gloria Sidekick Bambi**’, de la ganadería Gloria Holstein (Caviedes), que había sido la Vaca Intermedia Campeona. ‘**Mode Kely Haniko**’, de la ganadería Pelayo Sarabia SC (Queveda), fue la Vaca Joven Campeona.

La ganadería **Cudaña** obtuvo el premio al Mejor Rebaño, seguido por Sarabia Isla, Gloria Holstein, Llera Her y El Cantón. El Mejor Criador fue también Cudaña (Labarces) y el segundo Sarabia Isla (Solórzano).

El premio especial para la Mejor Ganadería de nueva participación fue para **La Roza** (Santander).

La Gran Campeona de Novillas fue la novilla ‘**Gloria Warriors Antya Red**’, de la ganadería Gloria Holstein (Caviedes). Como Gran Campeona Reserva el juez eligió a ‘**Sarabia Flor Haniko**’, de Sarabia Isla, que había sido la Ternera Campeona.

El Mejor Rebaño de Terneras fue el de **Gloria Holstein**, seguido por Cudaña, SAT Cabo Oyambre, Ganadería Peñagemil, Cobo Pelayo El Pasieguco y El Espinal. El Mejor Criador de Terneras fue Gloria Holstein y el segundo Cudaña.

El juez eligió como Mejor Manejador del concurso a **Alberto Llera**, de la ganadería Gloria Holstein.

‘Gloria Warriors Antya Red’

Gran Campeona Regional de Novillas

“Es la novilla con las mejores patas del concurso, un animal muy correcto y sin defectos. Es muy femenina, con angulosidad y un lomo muy fuerte y compacto. Estuvo muy próxima a la subcampeona, pero ganó por esas patas un poco más correctas”.

Pol Collell, juez del concurso

‘Somoboo Elvira Elude’

Vaca Gran Campeona Regional

“Está muy bien balanceada, tiene muy buenas patas y unas inserciones de ubre muy fuertes. Es un animal muy femenino y armónico, con un tamaño y un estilo que me gustan mucho”.

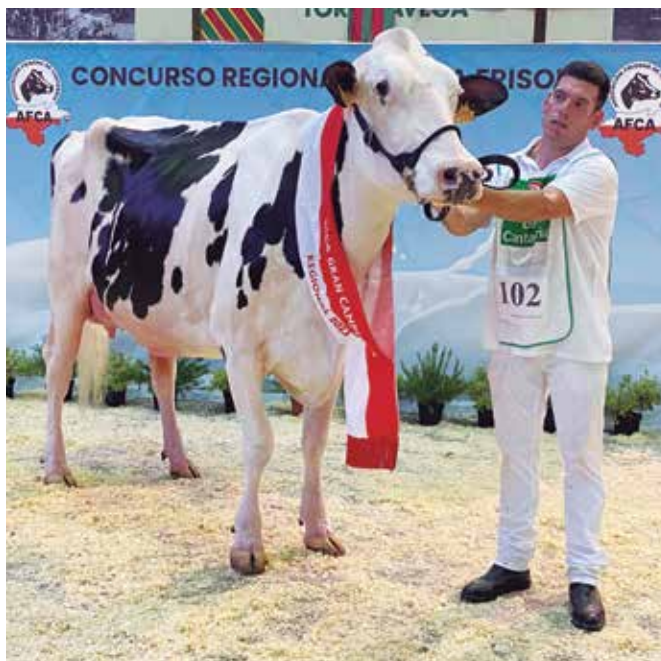

RESULTADOS XXVII MEMORIAL JOSE RUIZ RUIZ "CONCURSO REGIONAL CANTABRIA 2023" - Torrelavega, 9 de septiembre de 2023

POSICIÓN	Nº GENEALÓGICO	NOMBRE	PADRE	PROPIETARIO
SECCIÓN INFANTIL TERNERAS HASTA 7 MESES				
1	ESPH3905434649	CUDAÑA ARIDANE MAXL	RASBERRY MAXL ET	CUDAÑA
2	ESPH3905439382	GLORIA HAXL SORPRESA	PEAK HAXL ET	GLORIA HOLSTEIN
SECCIÓN 1ª TERNERAS DE 6 A 8 MESES				
1	ESPH3905312799	CUDAÑA BAHAR REDEYE RED	VOGUE REDEYE P ET	CUDAÑA
2	ESPH3905319817	GLORIA HAXL ANITA	PEAK HAXL ET	GLORIA HOLSTEIN
SECCIÓN 2ª TERNERAS DE 9 A 11 MESES				
1	ESPH3905318251	SARABIA FLOR HANIKO	SIEMERS LAMBDA HANIKO ET	SARABIA ISLA, S.C.
2	ESPH3905317578	REDONDA YUMA HAXL	PEAK HAXL ET	S.A.T. LA REDONDA Nº 39108
SECCIÓN 3ª TERNERAS DE 12 A 14 MESES				
1	ESPH3905316128	GLORIA SKYHIGH MARRY	WALNUTLAWN SKYHIGH ET	GLORIA HOLSTEIN
2	ESPH3905316488	MARINA MASTER MELINDA	GOLDEN-OAKS MASTER ET	LA ROZA
SECCIÓN 4ª NOVILLAS DE 15 A 17 MESES				
1	ESPH9405310890	ESPINAL SIDEKICK ZITA I ET	WALNUTLAWN SIDEKICK ET	EL ESPINAL
2	ESPH3905313468	GLORIA UNIX GASDA	CROTEAU LESPERRON UNIX ET	GLORIA HOLSTEIN
SECCIÓN 5ª NOVILLAS DE 18 A 20 MESES				
1	ESPH9405310439	OYAMBRE KANDELA MOOVIN RED	LINDENRIGHT MOOVIN ET	S.A.T. CABO OYAMBRE
2	ESPH3905310322	GLORIA THUNDER STORM MERILI ET	BLONDIN THUNDER STORM ET	GLORIA HOLSTEIN
SECCIÓN 6ª NOVILLAS DE 21 A 24 MESES				
1	ESPH3905195122	GLORIA WARRIORS ANTAYA RED	MR BLONDIN WARRIOR- RED ET	GLORIA HOLSTEIN
2	ESPH3905192089	CUDAÑA ARIES DELTA-LAMBDA	FARNEAR DELTA-LAMBDA ET	CUDAÑA
SECCIÓN 7ª MEJOR REBAÑO TERNERAS Y NOVILLAS				
1	GLORIA HOLSTEIN	CAVIEDES		
2	CUDAÑA	LABARCES		
3	S.A.T. CABO OYAMBRE	LOS LLAOS		
4	GANADERIA PEÑAGEMIL, S.C.	HERADA DE SOBA		
5	COBO PELAYO EL PASIEGUÇO	TORRELAVEGA		
6	EL ESPINAL	CASTAÑEDA		
SECCIÓN 8ª MEJOR CRIADOR TERNERAS				
1	GLORIA HOLSTEIN	CAVIEDES		
2	CUDAÑA	LABARCES		
SECCIÓN 9ª TERNERA CAMPEONA				
1	ESPH3905318251	SARABIA FLOR HANIKO	SIEMERS LAMBDA HANIKO ET	SARABIA ISLA, S.C.
2	ESPH3905312799	CUDAÑA BAHAR REDEYE RED	VOGUE REDEYE P ET	CUDAÑA
SECCIÓN 10ª NOVILLA CAMPEONA				
1	ESPH3905195122	GLORIA WARRIORS ANTAYA RED	MR BLONDIN WARRIOR- RED ET	GLORIA HOLSTEIN
2	ESPH9405310890	ESPINAL SIDEKICK ZITA I ET	WALNUTLAWN SIDEKICK ET	EL ESPINAL
SECCIÓN 11ª GRAN CAMPEONA REGIONAL DE NOVILLAS				
1	ESPH3905195122	GLORIA WARRIORS ANTAYA RED	MR BLONDIN WARRIOR- RED ET	GLORIA HOLSTEIN
2	ESPH3905318251	SARABIA FLOR HANIKO	SIEMERS LAMBDA HANIKO ET	SARABIA ISLA, S.C.
SECCIÓN 12ª VACA JOVEN LACTACIÓN HASTA 28 MESES Y PARTO HASTA 24 MESES				
1*	ESPH3905193055	SARABIA CRIS SECRETARIAT	ALL NURÉ SECRETARIAT ET	SARABIA ISLA, S.C.
2	ESPH3905068845	CUDAÑA MANILA RIDGELINE	FAIRMONT RIDGELINE ET	CUDAÑA
SECCIÓN 13ª VACA JOVEN LACTACIÓN DE 25 A 31 MESES				
1	ESPH3905068653	MODE KELLY HANIKO	SIEMERS LAMBDA HANIKO ET	GANADERIA PELAYO SARABIA, S.C.
2*	ESPH3905073674	CANTON BRUNI HANIKO	SIEMERS LAMBDA HANIKO ET	EL CANTON, S.C.
SECCIÓN 14ª VACA JOVEN LACTACIÓN DE 32 A 36 MESES				
1*	ESPH3905068274	LLERA ADMIRAL EMIMALI	LUCK-E UNDENIED ADMIRAL ET	LLERA HER, S.C.
2	ESPH3905071008	SARABIA SAN CRUSHABULL	OH-RIVER-SYC CRUSHABULL ET	SARABIA ISLA, S.C.
SECCIÓN 15ª VACA INTERMEDIA LACTACIÓN DE 37 A 41 MESES				
1*	ESPH3905010336	CUDAÑA ICARUS FABULOUS	PROGENESIS FABULOUS ET	CUDAÑA
2	ESPH3904880661	GLORIA EUGENIO MALENI	SILVERRIDGE V EUGENIO ET	GLORIA HOLSTEIN
SECCIÓN 16ª VACA INTERMEDIA LACTACIÓN DE 42 A 47 MESES				
1*	ESPH3904880665	GLORIA SIDEKICK BAMBI	WALNUTLAWN SIDEKICK ET	GLORIA HOLSTEIN
2	ESPH3904875130	CUDAÑA SÓLY CHALLENGER	SANDY-VALLEY CHALLENGER ET	CUDAÑA
SECCIÓN 17ª VACA INTERMEDIA LACTACIÓN DE 4 AÑOS				
1*	ESPH3904775197	CANTON CAMILA DYLAN	KINGS-RANSOM G DYLAN ET	EL CANTON, S.C.
2	ESPH3904875598	GLORIA UNIX MARRIETA ET	CROTEAU LESPERRON UNIX ET	GLORIA HOLSTEIN
SECCIÓN 18ª VACA ADULTA LACTACIÓN DE 5 AÑOS				
1*	ESPH3904670630	SOMOBOO ELVIRA ELUDE	SILVERRIDGE V ELUDE ET	SOMOBOO
2	ESPH1404657364	VISTAHERMOSA DIAMONDBACK ELIA	MIR D APPLE DIAMONDBACK	GLORIA HOLSTEIN
SECCIÓN 19ª VACA ADULTA LACTACIÓN DE 6 AÑOS O MÁS Y MENOS DE 60.000 KG				
1*	ESPH3904329634	MOLINO RUEDAS YORK WINDBROOK	GILLETTE WINDBROOK ET	SARABIA ISLA, S.C.
2	ESPH3904440309	TRESPANDIO LINK UP BELLA	EDG MOGUL LINK UP 8217 ET	SARABIA ISLA, S.C.
SECCIÓN 20ª VACA ADULTA LACTACIÓN MÁS DE 60.000 KG				
1*	ESPH3904442329	CUDAÑA AJLANTO MILLENNIUM	MIR DONALYNN MILLENNIUM ET	CUDAÑA
2	ESPH3904246923	SARABIA LINDA LINK UP	EDG MOGUL LINK UP 8217 ET	SARABIA ISLA, S.C.
SECCIÓN 21ª MEJOR REBAÑO VACAS				
1	CUDAÑA	LABARCES		
2	SARABIA ISLA, S.C.	SOLÓRZANO		
3	GLORIA HOLSTEIN	CAVIEDES		
4	LLERA HER, S.C.	CAVIEDES		
5	EL CANTON, S.C.	EL TEJO		
SECCIÓN 22ª MEJOR CRIADOR REGIONAL				
1	CUDAÑA	LABARCES		
2	SARABIA ISLA, S.C.	SOLÓRZANO		
SECCIÓN 23ª MEJOR GANADERIA NUEVA PARTICIPACIÓN				
1	LA ROZA	SANTANDER		
SECCIÓN 24ª MEJOR UBRE				
1	ESPH3904670630	SOMOBOO ELVIRA ELUDE	SILVERRIDGE V ELUDE ET	SOMOBOO
VACA JOVEN CAMPEONA				
1	ESPH3905068653	MODE KELLY HANIKO	SIEMERS LAMBDA HANIKO ET	GANADERIA PELAYO SARABIA, S.C.
2	ESPH3905073674	CANTON BRUNI HANIKO	SIEMERS LAMBDA HANIKO ET	EL CANTON, S.C.
VACA INTERMEDIA CAMPEONA				
1	ESPH3904880665	GLORIA SIDEKICK BAMBI	WALNUTLAWN SIDEKICK ET	GLORIA HOLSTEIN
2	ESPH3905010336	CUDAÑA ICARUS FABULOUS	PROGENESIS FABULOUS ET	CUDAÑA
VACA ADULTA CAMPEONA				
1	ESPH3904670630	SOMOBOO ELVIRA ELUDE	SILVERRIDGE V ELUDE ET	SOMOBOO
2	ESPH3904442329	CUDAÑA AJLANTO MILLENNIUM	MIR DONALYNN MILLENNIUM ET	CUDAÑA
GRAN CAMPEONA REGIONAL DE VACAS				
1	ESPH3904670630	SOMOBOO ELVIRA ELUDE	SILVERRIDGE V ELUDE ET	SOMOBOO
2	ESPH3904880665	GLORIA SIDEKICK BAMBI	WALNUTLAWN SIDEKICK ET	GLORIA HOLSTEIN
MEJOR MANEJADOR:		ALBERTO LLERA		

Organización, expositores y patrocinadores

El Concurso Regional de Ganado Vacuno Frisón está organizado por la Asociación Frisona de Cantabria (AFCA), bajo el patrocinio del Gobierno de Cantabria (Consejería de Desarrollo Rural, Ganadería, Pesca y Alimentación) y el Ayuntamiento de Torrelavega, y con la colaboración de CONAFE, Aberekin, S.A. y otras empresas colaboradoras.

Expositores: Agrocantabria, Aberekin, Nanta-Ruiseñada Comillas-Valles Unidos del Asón.

Patrocinios de secciones y publicidad:
 Aberekin, Zoetis, Ascol, Colegio Oficial de Veterinarios de Cantabria, Asinem, Granja Cudaña, Veterinarios Asociados, Nanta, Servetansa, Herguvet, Lely, Piensos El Rubio, Piensos Cándido, Agrocantabria, World Wire Sires, Semex España, Green Chemical, BDR Auditores, JCB Maser.

Maquinaria Agrícola: JCB Maser, Maquinaria Toro, Sermat Algrumaq.

Exposición de productores de Cantabria: Camus (dulces artesanales), Granja Las Nieves (helados), Fe (artesanía).

MUCHAS GRACIAS A TODOS POR EL APOYO QUE MOSTRÁIS AL CONCURSO, A LOS GANADEROS Y AL SECTOR EN SU CONJUNTO, A PESAR DE LAS DIFICULTADES



ABEREKIN, NANTA - C. R. COMILLAS - VALLES UNIDOS ASÓN, AGROCANTABRIA, AFCA



GRUPO DE DANZAS SAN PEDRUCO DE SOLARES



MASER - JCB



SERMAT ALGRUMAQ



MAQUINARIA TORO

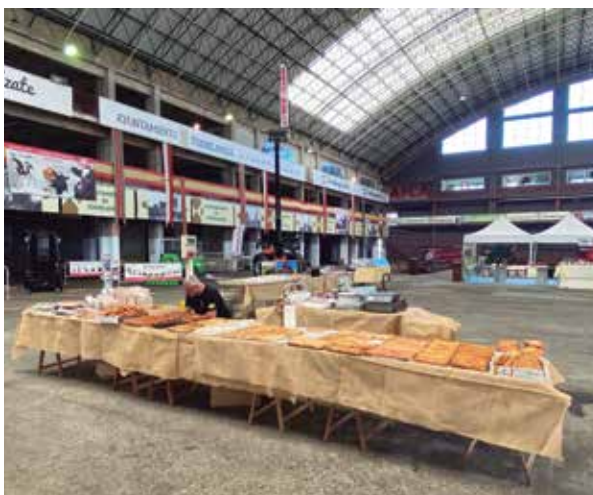

EXPOSICIÓN PRODUCTORES DE CANTABRIA:
CAMUS DULCES ARTESANALES, HELADOS GRANJA LAS NIEVES, ARTESANÍA FE







Terneras 6-8 meses: 'Cudaña Bahar Redeye Red', Cudaña



Terneras 9-11 meses: 'Sarabia Flor Haniko', Sarabia Isla



Terneras 12-14 meses: 'Gloria Skyhigh Marry', Gloria Holstein

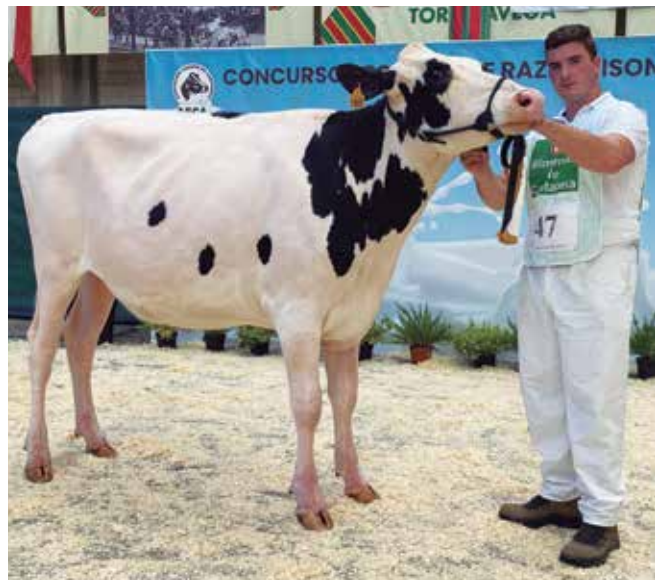

Novillas 15-17 meses: 'Espinal Sidekick I Et', El Espinal



Novillas 18-20 meses: 'Oyambre Kandela Moovin Red', Cabo Oyambre



Novillas 21-24 meses: 'Gloria Warriors Antya Red', Gloria Holstein



Ternera Campeona: 'Sarabia Flor Haniko', Sarabia Isla
Patrocinado por: Granja Cudaña



Novilla Campeona: 'Gloria Warriors Antya Red', Gloria Holstein
Patrocinado por: Colegio Oficial Veterinarios Cantabria



'Gloria Warriors Antya Red' y 'Sarabia Flor Haniko', Gran Campeona de Novillas y Reserva. Patrocinado por: Zoetis





Sección Mejor Rebaño de Terneras
Patrocinado por: COLEGIO OFICIAL VETERINARIOS CANTABRIA

Sección Mejor Criador Terneras
Patrocinado por: ASINEM



Mejor Rebaño y Mejor Criador Terneras: Gloria Holstein



2º Mejor Rebaño y Criador Terneras: Cudaña



Campeonato Terneras y Novillas





Vaca Joven Hasta 28 meses y parto hasta 24 meses:
'Sarabia Cris Secretariat', Sarabia Isla



Vaca Joven 25-31 meses: 'Mode Kely Haniko', Pelayo Sarabia
Patrocinado por: VETERINARIOS ASOCIADOS S.C.



Vaca Joven 32-36 meses: 'Llera Admiral Emimali', Llera Her
Patrocinado por: NANTA



Vaca Intermedia 37-41 meses: 'Cudaña Icarus Fabulous', Cudaña
Patrocinado por: MASER - JCB





Vaca Intermedia 42-47 meses: 'Gloria Sidekick Bambi', Gloria Holstein
Patrocinado por: SERVETCANSA



Vaca Intermedia 4 años: 'Canton Camila Dylan', El Cantón
Patrocinado por: HERGUVET S.L.



Vaca Adulta 5 años: 'Somoboo Elvira Elude', Somoboo
Patrocinado por: LELY



Vaca Adulta 6 años o más: 'Molino Ruedas York Windbrook',
Sarabia Isla. Patrocinado por: PIENSOS EL RUBIO S.L.



Vaca Adulta Más de 60.000 kg: 'Cudaña Ailanto Millennium', Cudaña
Patrocinado por: PIENSOS CÁNDIDO





Sección Mejor Rebaño Vacas

Patrocinado por: WORLD WIRE SIRES



Mejor Rebaño Vacas: Cudaña



2º Mejor Rebaño Vacas: Sarabia Isla



Mejor Criador: Cudaña. 2º: Sarabia Isla. Patrocinado por: AGROCANTABRIA



Mejor Ganadería Nueva: La Roza



Mejor Manejador: Alberto LLera
Juez del concurso: Pol Collell Sabaté



Campeonato Vaca Joven - Patrocinado por: SEMEX ESPAÑA

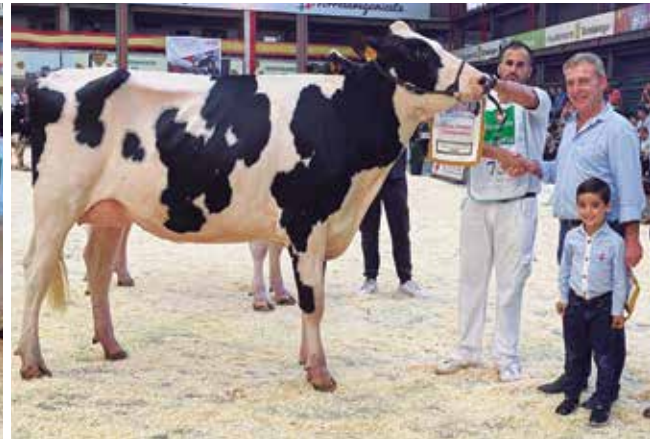

Vaca Joven Campeona: 'Mode Kely Haniko', Pelayo Sarabia



Campeonato Vaca Intermedia - Patrocinado por: GREEN CHEMICAL



Vaca Intermedia Campeona: 'Gloria Sidekick Bambi', Gloria Holstein



Campeonato Vaca Adulta - Patrocinado por: ASCOL



Vaca Adulta Campeona: 'Somoboo Elvira Elude', Somoboo



CAMPEONATO VACAS



'Somoboo Elvira Elude', Vaca Gran Campeona



'Gloria Sidekick Bambi', Vaca Gran Campeona Reserva



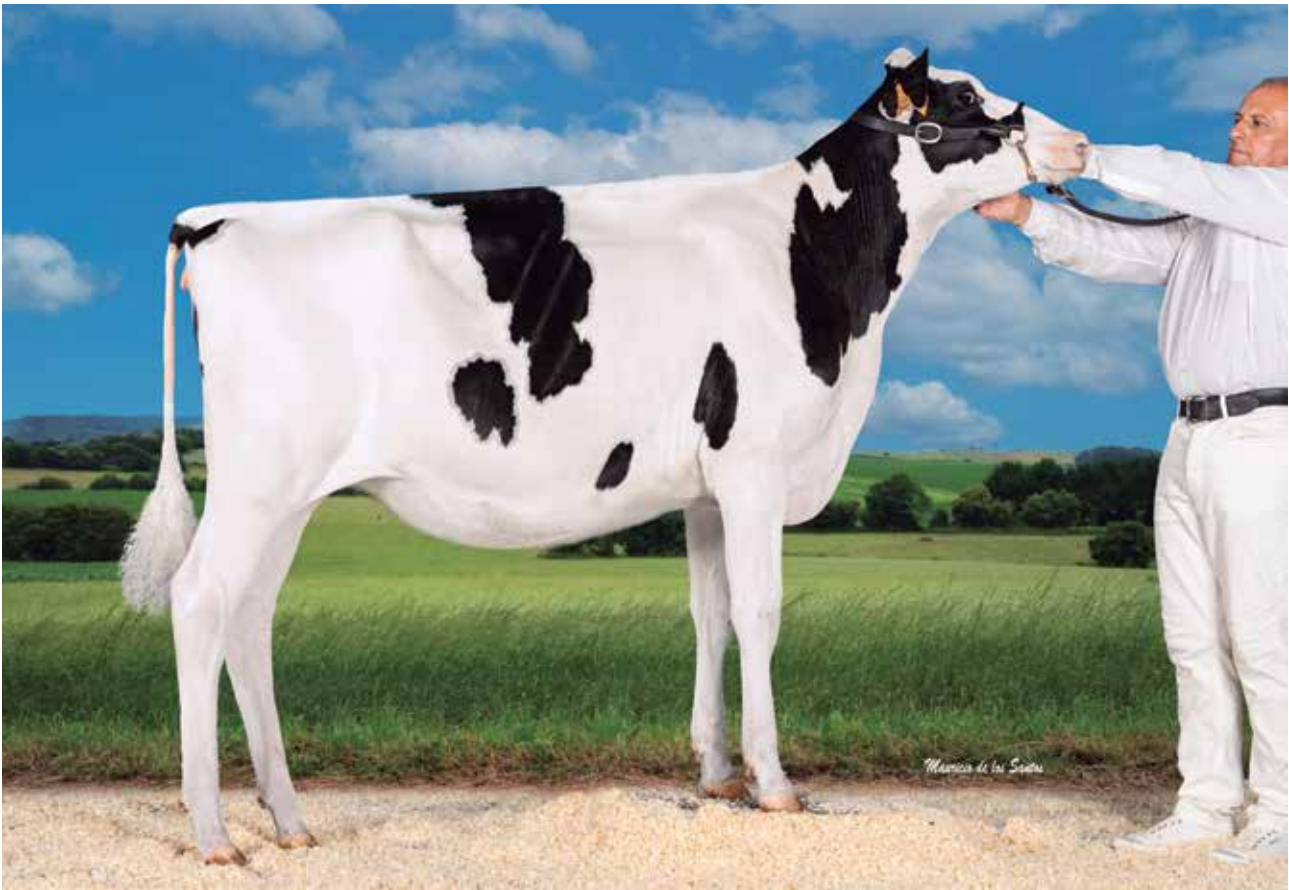

'Sarabia Flor Haniko', Sarabia Isla, Ternera Campeona



'Gloria Warriors Antya Red', Gloria Holstein, Novilla Campeona y Gran Campeona de Novillas



'El Seco Maya Handsome', El Seco, con Lucía Castillo, Mejor Manejadora Infantil

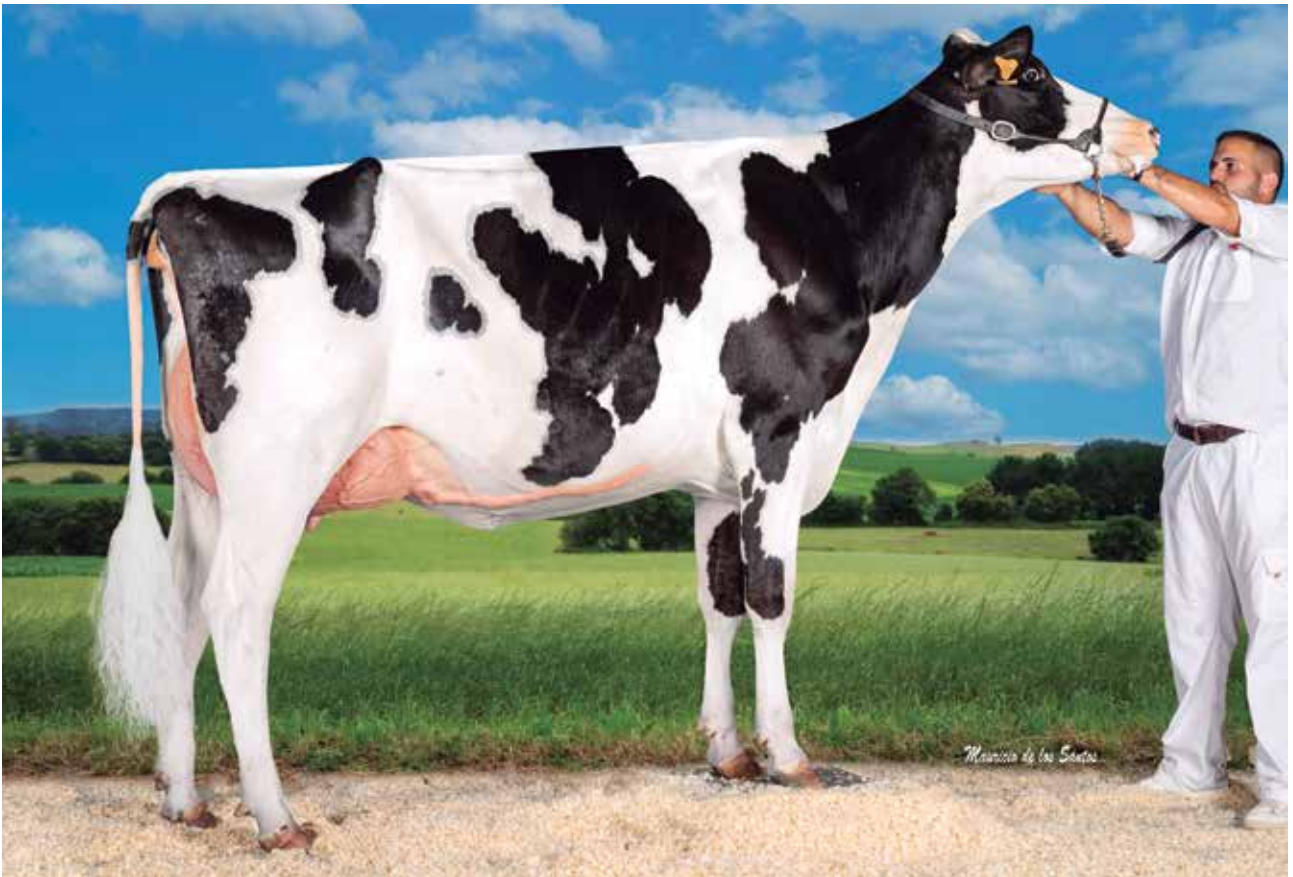

'Mode Kely Haniko', Pelayo Sarabia, Vaca Joven Campeona

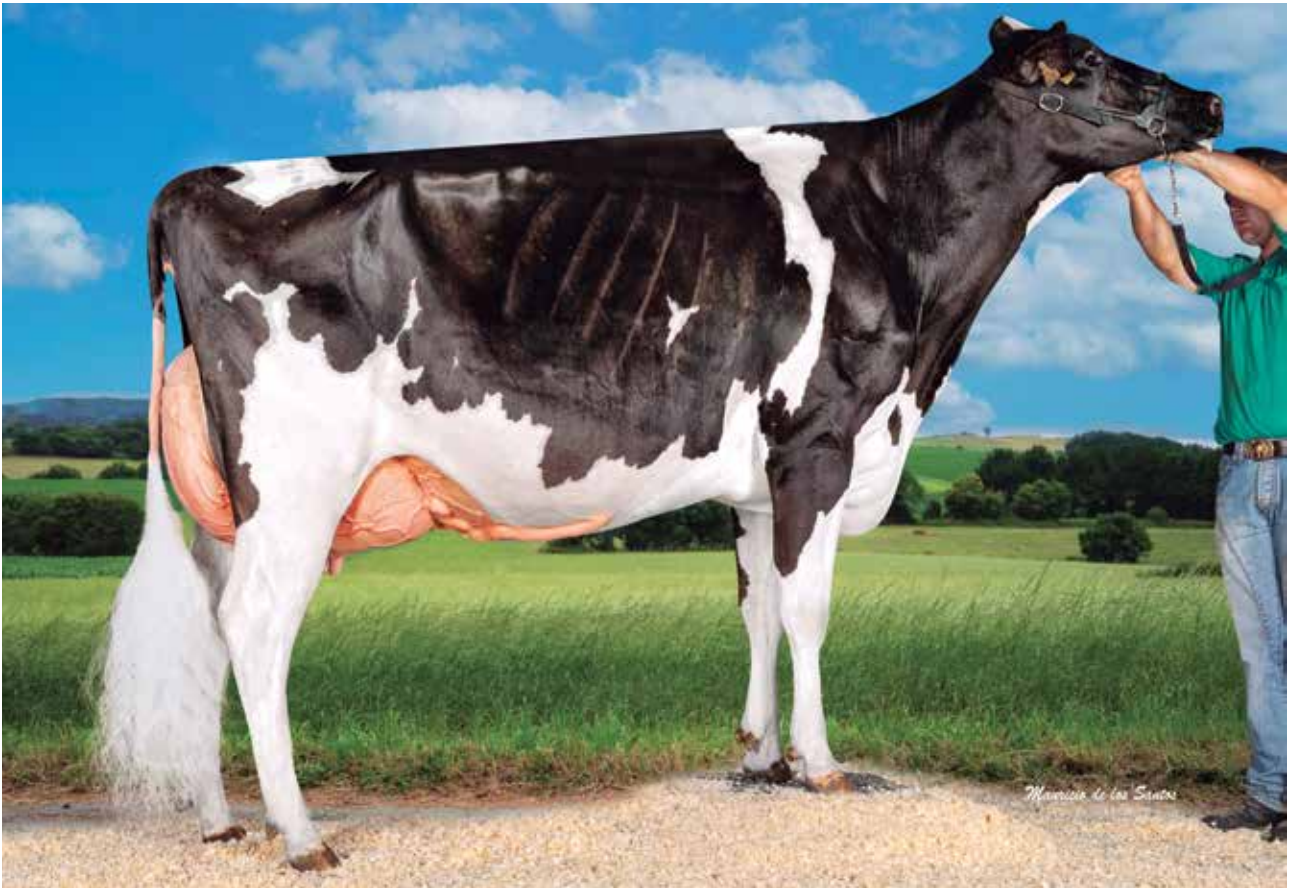

'Gloria Sidekick Bambi', Gloria Holstein, Vaca Intermedia Campeona y Gran Campeona Reserva



'Somoboo Elvira Elude', Somoboo, Vaca Adulta Campeona, Mejor Ubre y Vaca Gran Campeona

Concursos Locales: Treceño - 11 de junio

El 11 de junio se celebró en Treceño el concurso de raza frisona 'San Bernabé 2023', organizado por el Ayuntamiento de Valdáliga.

El juez del concurso fue **Santiago García Souto**. Este destacó que, aunque hubo algunas secciones con pocos animales, todas ellas mostraron una gran calidad, con ejemplares que todos los ganaderos buscan en sus granjas y dignos de cualquier concurso nacional.

'**Linde Wally Golddust**', de la ganadería SAT Ceceño (El Tejo), fue elegida Vaca Gran Campeona del certamen, después de haber sido nombrada Vaca Adulta Campeona. También se llevó el título de Mejor Ubre del concurso.

La Vaca Joven Campeona fue '**Cudaña Amena Duplo**' y la Vaca Intermedia Campeona '**Cudaña Lorna Crushabull**', ambas de la ganadería Cudaña. Esta última fue nombrada Gran Campeona Reserva del concurso.

El premio al Mejor Rebaño fue para **Cudaña**, seguido por SAT Ceceño y Gloria Holstein.

El título de Gran Campeona de Novillas fue para la novilla '**Gloria Skyhigh Albi**', de la ganadería Gloria Holstein. La Ternera Campeona fue '**Llera Moovin Prism**', de Llera Her.

Como Gran Campeona Reserva el juez eligió a 'Oyambre Kandela Moovin Red', de SAT Cabo Oyambre, que había sido la novilla subcampeona.

XXXV CONCURSO EXPOSICIÓN GANADO VACUNO FRISÓN SAN BERNABÉ
Treceño, 11 de junio de 2023

POSICIÓN	NOMBRE	PADRE	PROPIETARIO
TERNERAS DE 6 A 10 MESES			
1	LLERA MOOVIN PRISM	LINDENRIGHT MOOVIN ET	LLERA HER, S.C.
2	PEÑAGEMIL DM PRINCE WARRIOR ET	MR BLONDIN WARRIOR- RED ET	GANADERIA PEÑAGEMIL, S.C.
TERNERAS DE 11 A 15 MESES			
1	ESPINAL SIDEKICK ZITA I ET	COL DG CRUSHTIME ET	EL ESPINAL
2	GLORIA UNIX GASDA	CROTEAU LESPERRON UNIX ET	GLORIA HOLSTEIN
NOVILLAS DE 16 A 20 MESES			
1	OYAMBRE KANDELA MOOVIN RED	LINDENRIGHT MOOVIN ET	S.A.T. CABO OYAMBRE
2	CUDAÑA ARIES DELTA-LAMBDA	FARNEAR DELTA-LAMBDA ET	CUDAÑA
NOVILLAS DE 21 A 26 MESES			
1	GLORIA SKYHIGH ALBI	WALNUTLAWN SKYHIGH ET	GLORIA HOLSTEIN
2	ESPINAL MASTER SERENA	GOLDEN-OAKS MASTER ET	EL ESPINAL
TERNERA CAMPEONA			
1	LLERA MOOVIN PRISM	LINDENRIGHT MOOVIN ET	LLERA HER, S.C.
2	ESPINAL SIDEKICK ZITA I ET	COL DG CRUSHTIME ET	EL ESPINAL
NOVILLA CAMPEONA			
1	GLORIA SKYHIGH ALBI	WALNUTLAWN SKYHIGH ET	GLORIA HOLSTEIN
2	OYAMBRE KANDELA MOOVIN RED	LINDENRIGHT MOOVIN ET	S.A.T. CABO OYAMBRE
GRAN CAMPEONA DE NOVILLAS			
1	GLORIA SKYHIGH ALBI	WALNUTLAWN SKYHIGH ET	GLORIA HOLSTEIN
2	OYAMBRE KANDELA MOOVIN RED	LINDENRIGHT MOOVIN ET	S.A.T. CABO OYAMBRE
VACA JOVEN HASTA 30 MESES			
1	CUDAÑA ANJULA MOLIERE	PROGENESIS MOLIERE ET	CUDAÑA
2	GLORIA SKYHIGH IRIS	WALNUTLAWN SKYHIGH ET	GLORIA HOLSTEIN
VACA JOVEN DE 31 A 35 MESES			
1	CUDAÑA AMENA DUPLO	CLAYNOOK DUPLO ET	CUDAÑA
2	LLINDE WANDA DISCJOCKEY	CLAYNOOK DISCJOCKEY ET	S.A.T. CECEÑO Nº 39093
VACA INTERMEDIA DE 3 AÑOS			
1	CUDAÑA LORNA CRUSHABULL	OH-RIVER-SYC CRUSHABULL ET	CUDAÑA
2	GLORIA UNIX MARRIETA ET	CROTEAU LESPERRON UNIX ET	GLORIA HOLSTEIN
VACA INTERMEDIA DE 4 AÑOS			
1	CUDAÑA MANDARINA CRUSHTIME	COL DG CRUSHTIME ET	CUDAÑA
2	ESPINAL SOLOMON ALASKA	WALNUTLAWN SOLOMON ET	GLORIA HOLSTEIN
VACA ADULTA DE 5 AÑOS			
1	LLINDE WALLY GOLDDUST	SONNEK GOLDDUST ET	S.A.T. CECEÑO Nº 39093
2	CUDAÑA ALEXANDRA MONTROSS	BACON-HILL MONTROSS ET	CUDAÑA
VACA ADULTA DE 6 AÑOS O MAS			
1	LLINDE ROSETA MCCUTCHEN ET	DE-SU BKM MCCUTCHEN 1174 ET	S.A.T. CECEÑO Nº 39093
2	HERBARFER GOLD CHIP AINOA	MR CHASSITY GOLD CHIP ET	GLORIA HOLSTEIN
VACA JOVEN CAMPEONA			
1	CUDAÑA AMENA DUPLO	CLAYNOOK DUPLO ET	CUDAÑA
2	CUDAÑA ANJULA MOLIERE	PROGENESIS MOLIERE ET	CUDAÑA
VACA INTERMEDIA CAMPEONA			
1	CUDAÑA LORNA CRUSHABULL	OH-RIVER-SYC CRUSHABULL ET	CUDAÑA
2	GLORIA UNIX MARRIETA ET	CROTEAU LESPERRON UNIX ET	GLORIA HOLSTEIN
VACA ADULTA CAMPEONA			
1	LLINDE WALLY GOLDDUST	SONNEK GOLDDUST ET	S.A.T. CECEÑO Nº 39093
2	LLINDE ROSETA MCCUTCHEN ET	DE-SU BKM MCCUTCHEN 1174 ET	S.A.T. CECEÑO Nº 39093
GRAN CAMPEONA DE VACAS			
1	LLINDE WALLY GOLDDUST	SONNEK GOLDDUST ET	S.A.T. CECEÑO Nº 39093
2	CUDAÑA LORNA CRUSHABULL	OH-RIVER-SYC CRUSHABULL ET	CUDAÑA
MEJOR UBRE			
1	LLINDE WALLY GOLDDUST	SONNEK GOLDDUST ET	S.A.T. CECEÑO Nº 39093
MEJOR REBAÑO			
1	CUDAÑA	LABARCES	
2	S.A.T. CECEÑO Nº 39093	EL TEJO	
3	GLORIA HOLSTEIN	CAVIEDES	





'Llera Moovin Red', Llera Her SC,
Ternera Campeona



'Gloria Skyhigh Albi', Gloria Holstein,
Novilla Campeona y Gran Campeona de Novillas



'Cudaña Amena Duplo', Cudaña, Vaca Joven Campeona

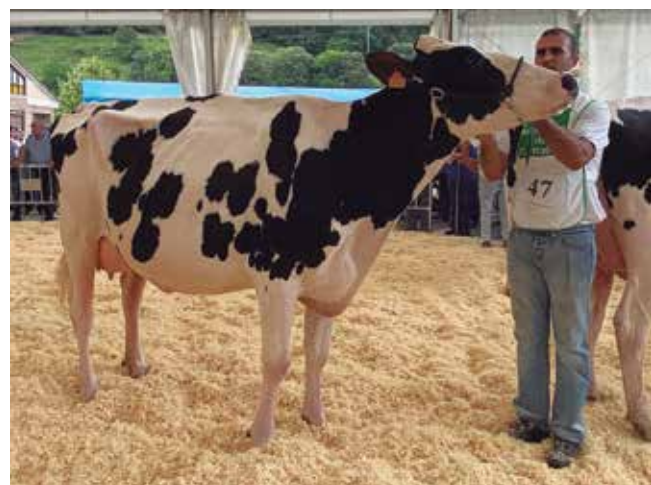

'Cudaña Lorna Crushabull', Cudaña
Vaca Intermedia Campeona y Gran Campeona Reserva



'Llinde Wally Golddust', SAT Ceceño
Vaca Adulta Campeona,
Gran Campeona y Mejor Ubre



Gran Campeona y Reserva

Cudaña, Mejor Rebaño



Concursos Locales: Renedo - 18 de junio

El 18 de junio se celebró en Renedo el concurso de raza frisona 'San Antonio 2023', organizado por el Ayuntamiento de Piélagos.

El juez del concurso fue **Javier Freije**, quien destacó la gran calidad de los ejemplares vistos en la pista y dio explicaciones claras y detalladas en cada sección, pidiendo aplausos del público en varias ocasiones, como en la bonita sección de vacas de 3 años. Además, se celebró en paralelo la

tradicional "Feria de la Leche", con numerosas actividades.

'**Linde Wally Golddust**', de la ganadería SAT Ceceño (El Tejo), fue elegida Vaca Gran Campeona del certamen, después de haber sido nombrada Vaca Adulta Campeona. También se llevó el título de Mejor Ubre del concurso.

La Vaca Joven Campeona fue '**Cudaña Anjula Moliere**', de Cudaña, y la Vaca Intermedia Campeona '**Gloria Sidekick**

Bambi', de Gloria Holstein.

El premio al Mejor Rebaño fue para **Gloria Holstein**, seguido por Sarabia Isla, SAT Ceceño y Cudaña. Gloria Holstein también recibió el premio especial al Mejor Rebaño socio de Agrocantabria.

El título de Gran Campeona de Novillas fue para la novilla '**Gloria Skyhigh Albi**', de la ganadería Gloria Holstein. La Ternera Campeona fue '**Llera Moovin Prism**', de Llera Her.

CXLVI CONCURSO GANADO FRISÓN "SAN ANTONIO"
Renedo de Piélagos, 18 de junio de 2023

POSICIÓN	NOMBRE	PADRE	PROPIETARIO
TERNERAS DE 6 A 10 MESES			
1	LLERA MOOVIN PRISM	LINDENRIGHT MOOVIN ET	LLERA HER, S.C.
2	GLORIA SKYHIGH MARRY	WALNUTLAWN SKYHIGH ET	GLORIA HOLSTEIN
TERNERAS DE 11 A 14 MESES			
1	ESPINAL SIDEKICK SANIA	WALNUTLAWN SIDEKICK ET	FUENTE ESPINA
2	OYAMBRE ARYA MOOVIN	LINDENRIGHT MOOVIN ET	S.A.T. CABO OYAMBRE
NOVILLAS DE 15 A 19 MESES			
1	GLORIA UNIX GASDA	CROTEAU LESPERRON UNIX ET	GLORIA HOLSTEIN
2	CUDAÑA ARIES DELTA-LAMBDA	FARNEAR DELTA-LAMBDA ET	CUDAÑA
NOVILLAS DE 20 A 24 MESES			
1	GLORIA SKYHIGH ALBI	WALNUTLAWN SKYHIGH ET	GLORIA HOLSTEIN
2	ESPINAL SIDEKICK VENUS	WALNUTLAWN SIDEKICK ET	EL ESPINAL
TERNERA CAMPEONA			
1	LLERA MOOVIN PRISM	LINDENRIGHT MOOVIN ET	LLERA HER, S.C.
2	GLORIA SKYHIGH MARRY	WALNUTLAWN SKYHIGH ET	GLORIA HOLSTEIN
NOVILLA CAMPEONA			
1	GLORIA SKYHIGH ALBI	WALNUTLAWN SKYHIGH ET	GLORIA HOLSTEIN
2	ESPINAL SIDEKICK VENUS	WALNUTLAWN SIDEKICK ET	EL ESPINAL
GRAN CAMPEONA DE NOVILLAS			
1	GLORIA SKYHIGH ALBI	WALNUTLAWN SKYHIGH ET	GLORIA HOLSTEIN
VACA JOVEN HASTA 30 MESES			
1	CUDAÑA ANJULA MOLIERE	PROGENESIS MOLIERE ET	CUDAÑA
2	EL SECO CARETA CAMEO	STANTONS HOTLINE CAMEO ET	GANADERIA EL SECO, S.C.
VACA JOVEN DE 31 A 35 MESES			
1	SARABIA SAN CRUSHABULL	OH-RIVER-SYC CRUSHABULL ET	SARABIA ISLA, S.C.
2	LLINDE WANDA DISCJOKEY	CLAYNOOK DISCJOKEY ET	S.A.T. CECEÑO Nº 39093
VACA INTERMEDIA DE 3 AÑOS			
1	GLORIA SIDEKICK BAMBI	WALNUTLAWN SIDEKICK ET	GLORIA HOLSTEIN
2	CUDAÑA LORNA CRUSHABULL	OH-RIVER-SYC CRUSHABULL ET	CUDAÑA
VACA INTERMEDIA DE 4 AÑOS			
1	SARABIA BRUNA ARIETE	LLINDE ARIETE SOLOMON	SARABIA ISLA, S.C.
2	ESPINAL SOLOMON ALASKA	WALNUTLAWN SOLOMON ET	GLORIA HOLSTEIN
VACA ADULTA DE 5 AÑOS			
1	LLINDE WALLY GOLDDUST	SONNEK GOLDDUST ET	S.A.T. CECEÑO Nº 39093
2	SARABIA MALAGUEÑA KINGBOY	MORNINGVIEW MCC KINGBOY ET	SARABIA ISLA, S.C.
VACA ADULTA DE 6 AÑOS O MAS			
1	SARABIA DULCE WINDBROOK	GILLETTE WINDBROOK ET	SARABIA ISLA, S.C.
2	LLINDE ROSETA MCCUTCHEN ET	DE-SU BKM MCCUTCHEN 1174 ET	S.A.T. CECEÑO Nº 39093
VACA JOVEN CAMPEONA			
1	CUDAÑA ANJULA MOLIERE	PROGENESIS MOLIERE ET	CUDAÑA
2	SARABIA SAN CRUSHABULL	OH-RIVER-SYC CRUSHABULL ET	SARABIA ISLA, S.C.
VACA INTERMEDIA CAMPEONA			
1	GLORIA SIDEKICK BAMBI	WALNUTLAWN SIDEKICK ET	GLORIA HOLSTEIN
2	CUDAÑA LORNA CRUSHABULL	OH-RIVER-SYC CRUSHABULL ET	CUDAÑA
VACA ADULTA CAMPEONA			
1	LLINDE WALLY GOLDDUST	SONNEK GOLDDUST ET	S.A.T. CECEÑO Nº 39093
2	SARABIA DULCE WINDBROOK	GILLETTE WINDBROOK ET	SARABIA ISLA, S.C.
GRAN CAMPEONA DE VACAS			
1	LLINDE WALLY GOLDDUST	SONNEK GOLDDUST ET	S.A.T. CECEÑO Nº 39093
MEJOR UBRE			
1	LLINDE WALLY GOLDDUST	SONNEK GOLDDUST ET	S.A.T. CECEÑO Nº 39093
MEJOR REBAÑO			
1	GLORIA HOLSTEIN	CAVIEDES	
2	SARABIA ISLA, S.C.	SOLÓRZANO	
3	S.A.T. CECEÑO Nº 39093	EL TEJO	
4	CUDAÑA	LABARCES	





'Llera Moovin Prism', Llera Her SC,
Ternera Campeona



'Gloria Skyhigh Albi', Gloria Holstein,
Novilla Campeona y Gran Campeona de Novillas



'Cudaña Anjula Moliere', Cudaña, Vaca Joven Campeona



'Gloria Sidekick Bambi', Gloria Holstein, Vaca Adulta Campeona



'Linde Wally Golddust', SAT Ceceño
Vaca Adulta Campeona, Gran Campeona y Mejor Ubre



Gloria Holstein, Mejor Rebaño y Mejor Rebaño socio AgroCantabria



Mejor Manejador

¡BUEN TRABAJO!



SOMOBOO y ELVIRA conquistan el Regional

La ganadería Somoboo (Somo, Ribamontán al Mar) se ha alzado con el título de Vaca Gran Campeona Regional de Cantabria 2023, con el animal de 5 años Somoboo Elvira Elude.

Entrevistamos a Alejandro Barbapolo, propietario y manejador de Elvira.

AFCA.- ¿Cuándo pensasteis por primera vez que Elvira podía llegar a ser una gran vaca de concurso?

Alejandro Barbapolo.- A los 3 meses de su primer parto ya nos pareció que podía ser una buena vaca, y se confirmó hacia finales de abril de 2021, cuando fue calificada con 87 puntos y 89 en el sistema mamario, que era el máximo posible.

AFCA.- ¿Imaginasteis que llegaría tan lejos?

A.B.- Pensábamos que podría tener una buena trayectoria y que podría llegar hasta aquí, pero no tan pronto, sino cuando madurara un poco más.

AFCA.- ¿Cuándo empezasteis a darle un trato especial al animal y en qué consiste ese cuidado?

A.B.- Después del concurso de Santander del año pasado



decidimos separarla y darle un trato diferente. Vive en un box para ella sola, con cubículos nuevos de los que impiden que se golpee el animal. La alimentación es especial, a base de fibra y pienso. Además, se ordeña con un colector exclusivo para ella.

Siempre le damos de comer y la ordeñamos a la misma hora, para seguir una rutina y hacer las cosas bien. También la sacamos a dar paseos por la zona donde vivimos, para que mueva las patas.

AFCA.- Todo ese trabajo ha tenido su recompensa con este premio...





A.B.- Es un trabajo diario que lleva muchas horas de dedicación, porque se hace todo a mano, darle la comida, la limpieza, etc., pero que merece la pena al conseguir cosas así. Además, da gusto trabajar con ella, te lo pone muy fácil.

AFCA.- ¿Cómo es Elvira?

A.B.- Es una vaca muy alegre, siempre está contenta y cuando llegas da un salto para venir hacia ti. Está muy atenta a todo y es un poco asustadiza también.

AFCA.- Y a nivel morfológico, ¿qué destacarías de ella?

A.B.- Lo que más destaca es su ubre y sus patas. Para mí es excepcional.

AFCA.- Primero llegó en mayo el triunfo en el concurso de Galizano, en casa. ¿Cómo fue la experiencia?

A.B.- Nos hizo una ilusión muy grande, porque era el único concurso que se le había resistido a mi padre, y justo el de casa. Está claro que ganar el Regional hace más ilusión, pero ganar en casa siempre gusta muchísimo y fue muy importante.

AFCA.- ¿Con qué expectativas afrontabais el Regional?

A.B.- Íbamos con la idea de intentar ganar su sección, que en un concurso regional ya está muy bien, y esperar a ver qué pasaba en los campeonatos. Siempre vas con algo de ilusión y esperanza. Ganar el campeonato de adultas ya era un paso importante más, porque siempre puedes tener algo de ventaja respecto a los animales más jóvenes.

AFCA.- ¿De qué y de quién te acordaste al ganar?

A.B.- Pensé en todo el trabajo que hemos hecho y me acordé

de mi familia y mi abuelo. De mi pareja, Nora. De los consejos de Agapito. De todos mis amigos, que me han apoyado mucho. Amigos ganaderos como Jose, Marcos y Sergio, de La Paraya, o Jairo, Javi y Óscar, de Cogu el Rey. Esto es un triunfo de todos, de mis padres, de los que trabajan en casa y de todo el equipo que de alguna manera forma la granja: los veterinarios, el almacenista, el pienso, el que nos trae los medicamentos cuando hace falta algo, todos... También Afca, que con el control lechero nos da una información muy buena para trabajar con cualquier animal, pero más con uno así. Es un trabajo

de equipo y ganamos todos.

AFCA.- Además de Elvira, durante el Regional también fuiste el manejador de la Gran Campeona de Novillas de Gloria Holstein.

A.B.- Sí, Alberto me la dio porque dice que solo va bien conmigo. Me alegro mucho por él, ha tenido mucha fuerza para ponerse como ganadero él solo y está obteniendo grandes premios, muy merecidos. Es un amigo muy importante para mí.

AFCA.- ¿Y a partir de ahora qué?

A.B.- Está previsto su parto para enero y seguiremos trabajando con ella para ir en las mejores condiciones al Regional y al Nacional del año que viene.



Observatorio Sector Lácteo

DATOS GENERALES. COMPARACIÓN CON EL AÑO ANTERIOR

DATOS GENERALES	AGO	SEP	OCT	NOV	DIC	ENE	FEB	MAR	ABR	MAY	JUN	JUL
Entregas de leche en 2021 (2022) (t.)	626.468	596.025	610.733	592.147	617.758	633.993	586.284	652.688	631.642	654.405	614.131	609.893
Entregas de leche en 2022 (2023) (t.)	602.250	571.928	587.637	573.730	606.347	621.806	574.584	650.823	635.865	655.888	614.927	618.313
Variación respecto mismo mes periodo anterior (%)	-3,9	-4,0	-3,8	-3,1	-1,8	-1,9	-2,0	-0,3	0,7	0,2	0,1	1,4
MiIs (Kg.) acum. En 2021 (2022)	5.070	5.666	6.277	6.869	7.487	634	1.220	1.873	2.505	3.159	3.773	4.383
MiIs (Kg.) acum. En 2022 (2023)	4.985	5.557	6.145	6.719	7.325	622	1.196	1.847	2.483	3.139	3.754	4.372
Variación respecto mismo mes periodo anterior (%)	-1,7	-1,9	-2,1	-2,2	-2,2	-1,9	-2,0	-1,4	-0,9	-0,6	-0,5	-0,2
Importe medio declarado (€/ litro)	0,476	0,495	0,556	0,587	0,597	0,599	0,603	0,595	0,560	0,543	0,534	0,530
Materia grasa (%)	3,64	3,75	3,84	3,89	3,92	3,91	3,91	3,85	3,76	3,69	3,66	3,62
Proteína (%)	3,26	3,33	3,39	3,43	3,44	3,42	3,43	3,39	3,36	3,34	3,30	3,29
Compradores que declaran entregas (Nº)	331	336	332	329	329	324	328	329	323	321	320	299
Ganaderos con entregas (Nº)	10.923	10.851	10.773	10.722	10.671	10.590	10.529	10.488	10.445	10.409	10.362	10.276

España: Durante el pasado mes de julio las entregas de leche de vaca se situaron en 618.893 toneladas. El volumen acumulado de entregas en los 7 primeros meses de 2023 es de 4,37 millones de toneladas, un 0,2% menos que el año anterior.

El número de ganaderos con entregas en julio fue de 10.276, un 0,8% menos que en junio, a razón de casi 3 ganaderos por día. Respecto al mes de agosto de 2022 supone una pérdida de 647 ganaderos.

PRECIOS MEDIOS PONDERADOS PERCIBIDOS POR LOS GANADEROS POR LITRO DE LECHE EN CANTABRIA Y ESPAÑA

Fuente: MAPA	Precio litro leche pagado a productor Cantabria y España							
	2020		2021		2022		2023	
	Cantabria	Nacional	Cantabria	Nacional	Cantabria	Nacional	Cantabria	Nacional
enero	0,332	0,336	0,338	0,340	0,363	0,371	0,601	0,599
febrero	0,330	0,336	0,336	0,338	0,368	0,378	0,605	0,603
marzo	0,333	0,333	0,339	0,337	0,371	0,383	0,602	0,595
abril	0,327	0,332	0,334	0,336	0,409	0,420	0,588	0,560
mayo	0,324	0,329	0,333	0,335	0,426	0,431	0,550	0,543
junio	0,320	0,327	0,330	0,332	0,434	0,438	0,538	0,534
julio	0,318	0,325	0,331	0,334	0,451	0,463	0,533	0,530
agosto	0,313	0,325	0,337	0,338	0,467	0,476		
septiembre	0,321	0,329	0,342	0,342	0,492	0,495		
octubre	0,332	0,337	0,348	0,353	0,553	0,556		
noviembre	0,335	0,341	0,355	0,362	0,581	0,587		
diciembre	0,336	0,339	0,361	0,364	0,604	0,597		
Media	0,327	0,332	0,340	0,342	0,460	0,466	0,574	0,566

La media en el precio de la leche pagado al productor en España fue de 0,530€/litro en el mes de julio (+14,5% respecto a julio de 2022), mientras que el precio medio en Cantabria se situó en 0,533€/litro (+18,2% respecto a hace un año). Es el quinto mes consecutivo de bajada en el precio, después de alcanzar el máximo en febrero, y se espera que continúe descendiendo.



Observatorio Sector Lácteo

EVOLUCIÓN PRECIO POR LITRO DE LECHE EN ESPAÑA HASTA JULIO 2023 (MAPA)



PRECIOS PERCIBIDOS POR LOS GANADEROS POR LITRO DE LECHE POR COMUNIDADES AUTÓNOMAS HASTA JULIO 2023

EVOLUCIÓN DE IMPORTE MEDIO DECLARADO POR COMUNIDAD AUTÓNOMA (€/litro) (medias ponderadas)

CA Productor	2022					2023						
	AGO	SEP	OCT	NOV	DIC	ENE	FEB	MAR	ABR	MAY	JUN	JUL
Andalucía	0,500	0,507	0,600	0,595	0,604	0,612	0,611	0,603	0,558	0,554	0,548	0,547
Aragón	0,486	0,506	0,561	0,590	0,600	0,601	0,602	0,585	0,547	0,540	0,535	0,523
Asturias (P. de)	0,466	0,497	0,522	0,578	0,605	0,612	0,614	0,612	0,607	0,577	0,573	0,569
Baleares (Illes)	0,446	0,454	0,488	0,512	0,515	0,508	0,518	0,516	0,516	0,508	0,504	0,500
Canarias	0,521	0,538	0,554	0,585	0,591	0,601	0,606	0,610	0,611	0,611	0,613	0,616
Cantabria	0,467	0,492	0,553	0,581	0,604	0,601	0,605	0,602	0,588	0,550	0,538	0,533
Castilla - La Mancha	0,489	0,504	0,604	0,612	0,617	0,618	0,618	0,613	0,584	0,549	0,539	0,530
Castilla y León	0,492	0,509	0,603	0,612	0,615	0,614	0,614	0,611	0,606	0,556	0,552	0,552
Cataluña	0,502	0,503	0,576	0,603	0,598	0,599	0,630	0,592	0,552	0,565	0,534	0,522
Extremadura	0,494	0,503	0,600	0,605	0,607	0,606	0,603	0,600	0,573	0,555	0,541	0,543
Galicia	0,462	0,483	0,530	0,576	0,586	0,588	0,589	0,585	0,533	0,522	0,517	0,513
Madrid (C. de)	0,487	0,497	0,612	0,620	0,622	0,607	0,605	0,605	0,577	0,539	0,529	0,525
Murcia (R. de)	0,505	0,528	0,572	0,603	0,605	0,605	0,607	0,600	0,526	0,521	0,518	0,520
Navarra (C.F. de)	0,463	0,496	0,542	0,572	0,593	0,599	0,598	0,591	0,557	0,547	0,533	0,525
País Vasco	0,457	0,489	0,538	0,579	0,597	0,598	0,600	0,597	0,587	0,570	0,551	0,554
Rioja (La)	0,468	0,511	0,542	0,572	0,590	0,598	0,598	0,588	0,551	0,546	0,532	0,533
Valenciana (C.)	0,485	0,501	0,595	0,597	0,606	0,617	0,619	0,613	0,577	0,549	0,539	0,535
España	0,476	0,495	0,556	0,587	0,597	0,599	0,603	0,595	0,560	0,543	0,534	0,530

En el informe se muestran los importes medios ponderados percibidos por los ganaderos de la comunidad autónoma indicada, independientemente de la ubicación del comprador.

Observatorio Sector Lácteo

EVOLUCIÓN PRECIOS LECHE JULIO 2023 UNIÓN EUROPEA POR PAÍSES

Milk Market Observatory PRI.EU.Milk

EU PRICES of COW'S RAW MILK in EURO/100 kg

Source: Regulation (EU) No 2017/1185 Article 12(a) - Annex II.4(a) (prices of raw milk at real fat and protein content paid to milk producers)

	Belgium	Bulgaria	Czech Rep.	Denmark	Germany	Hungary	Italy	Croatia	France	Spain	Greece	Poland	Portugal	Romania	Slovakia	Slovenia	Sweden	EU (without UK)	% EU (without UK) increase or decrease month (%)								
2021m01	32.87	32.94	32.76	33.74	34.71	29.64	28.64	33.01	36.94	33.87	35.87	29.18	31.41	30.78	33.00	34.28	39.32	33.91	30.39	32.44	31.94	32.17	36.84	36.69	34.97	+1.9%	Jan-21

■ Estimations DG AGRI-ED
 ■ N/A: not provided by MS
 ■ Estimations based on National statistics
 ■ C: Confidential
 ■ * "estimated" prices by MS (indicator of price movement, not to be relied upon to forecast prices)

EVOLUCIÓN PRECIOS ESTADOS UNIDOS, NUEVA ZELANDA Y UE HASTA JULIO 2023

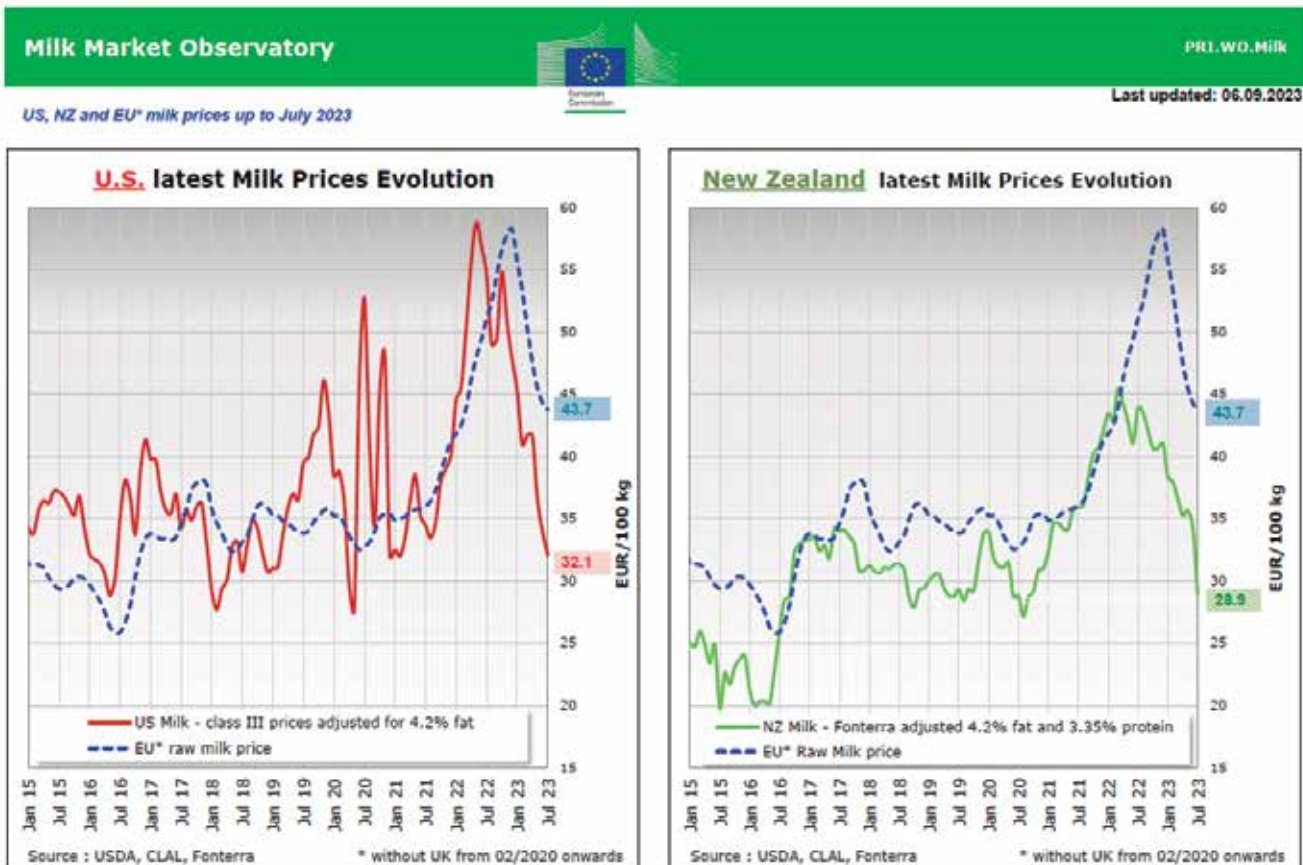

SERVICIO DE ACOPLAMIENTOS CONAFE

Los tres pasos que marcarán la mejora de tu explotación con fiabilidad, transparencia e independencia:

1 Análisis de la ganadería

Un Técnico habilitado por CONAFE realiza un informe del nivel genético y de consanguinidad de la ganadería en comparación con la media de CONAFE con el fin de identificar los puntos débiles de la explotación.

2 Acoplamiento previo

A partir de una amplia cesta de Toros registrados, disponibles en el mercado y escogidos por el ganadero, se realiza un acoplamiento teniendo en consideración todos los caracteres evaluados, la consanguinidad, genes recesivos y haplotipos con el objetivo de identificar los toros que mejor encajan en la granja.

3 Acoplamiento definitivo

Con los toros ya seleccionados por el ganadero, se realiza el acoplamiento con la posibilidad de estratificar la granja (ej. lote de vacas con semen sexado y lote con convencional) y de escoger el Objetivo de Selección más adecuado (ICO, IMET, IGT, ICU o un índice propio).

Si tu objetivo es la selección,
este es tu programa



SERVICIO DE
ACOPLAMIENTOS
DE CONAFE

Consulta condiciones y tarifas en

Correo electrónico

acoplamientos@conafe.com / 682 803 004

Teléfono y whatsapp

100 mejores toros propiedad española por ICO junio 2023



Pruebas CONAFE Junio 2023

100 Mejores toros por ICO Propiedad Española (Fiabilidad superior al 80% en Producción e Tipo y seman disponible)

Orden	Nº Genealógico	Nombre	Código JA	Año nacimiento	Producción					Tipo			Finalización							ICO								
					Fiabilidad	kg Lacte	% Gestat	% Gestat	% Part.	% Part.	IPP	ICU	LOT	BCS	Longev.	D.A.	FPD	ISP	VOR	NET	ICO	Pre empl						
1	ESPH9204523523	MEMO G SANTI ET	A110994	2017	95	1444	0,18	72	0,08	55	1,80	1,12	1,57	136	59	113	68	93	73	118	70	115	97	100	287	1360	99	
2	ESPH9204609556	KAL GH ROSSI GIJAY	IHO4468	2018	98	252	0,42	70	0,18	43	0,86	2,19	1,90	119	59	123	60	109	94	112	85	109	79	66	274	1362	95	
3	ESPH9204301760	LIEU THOMAN BALTAZAR ET	2110583	2017	84	1132	0,26	68	0,12	49	1,30	1,14	1,08	119	58	121	65	107	55	109	57	113	92	115	286	1368	95	
4	ESPH9204601049	SALUD ET	IHO4452	2017	93	1118	0,18	59	-0,02	34	2,88	1,35	1,64	125	57	120	66	100	82	114	71	121	89	96	263	1367	99	
5	ESPH9204634816	SALVUS ET	IHO4454	2017	97	1520	-0,24	28	-0,08	40	1,01	1,87	1,36	132	57	124	66	108	88	108	87	120	74	100	251	1355	99	
6	ESPH9204741024	PALMER ET	IHO4505	2018	91	925	-0,04	29	0,13	44	1,59	2,24	2,15	115	55	126	65	112	93	108	63	122	100	99	260	1353	99	
7	ESPH9204828913	TIRSAUD HOTSPOU MONDO ET	IHO4518	2019	80	672	0,05	29	0,14	36	2,00	1,73	1,69	118	53	130	63	123	90	110	53	119	99	107	263	1353	99	
8	ESPH9204628506	HANDY KODAK ET	A111001	2017	93	1738	0,12	76	0,01	57	0,42	0,88	1,22	118	55	116	65	99	55	105	60	108	109	83	282	1354	99	
9	ESPH9204559570	HUNTER KHL SV ADRIAN SALVATER	IHO4446	2017	93	993	0,13	79	0,12	45	1,13	1,40	0,90	125	57	123	66	107	82	116	60	120	88	90	275	1352	99	
10	ESPH92046487068	GRLO SANRECAM LUCKY ET	2110592	2017	85	1524	0,16	72	0,09	50	0,93	2,22	1,24	107	59	112	68	103	67	109	45	118	98	108	284	1350	99	
11	ESPH9204631171	YÉAS RISK	IHO4443	2017	90	1104	0,05	45	0,05	41	0,92	1,02	1,00	120	61	131	68	116	65	115	72	113	83	96	267	1349	99	
12	ESPH9204632160	CLEVELAND SALAND ET	IHO4450	2017	98	1113	0,11	52	0,08	45	1,40	1,33	1,54	124	57	116	65	109	88	120	89	110	100	96	264	1348	99	
13	ESPH9204595969	GYNNAUST GENERAL ET	IHO4444	2017	99	1657	0,08	68	0,05	59	0,67	1,70	1,50	125	57	109	66	88	94	114	95	103	64	76	260	1344	99	
14	ESPH9204631170	KHL POPPE ET	IHO4449	2017	99	995	0,14	50	0,05	38	1,52	2,07	1,83	118	55	121	65	105	93	85	102	115	113	103	255	1343	98	
15	ESPH9204605290	GEMPE ET	IHO4471	2018	95	254	0,29	48	0,26	43	1,27	1,67	1,95	121	57	119	66	105	90	111	75	112	105	88	243	1336	99	
16	ESPH9204943449	ACAZOU GH KENDO ET	A110987	2017	92	1201	0,19	64	0,18	58	0,25	1,99	1,56	107	57	112	66	102	97	99	57	113	111	97	268	1335	99	
17	ESPH92040404870	ORAKAR BABYLONE	2110575	2016	97	1367	0,09	59	0,04	48	2,32	1,47	1,97	116	57	106	70	97	78	81	74	112	96	90	229	1331	98	
18	ESPH9204342146	WILDER MOCCA ET	A110947	2015	96	1182	-0,00	42	0,08	47	1,63	0,91	0,90	109	61	117	72	117	73	115	129	100	102	103	231	1331	98	
19	ESPH9204612600	VELLHORST DG MAXIMUS	2110599	2017	98	1791	-0,22	39	0,01	59	0,25	1,21	0,96	109	61	120	70	106	81	117	72	108	103	108	217	1329	98	
20	ESPH9204261800	KIRON ET	IHO4297	2015	98	1161	0,04	46	-0,04	33	0,35	1,20	0,88	129	74	119	81	113	79	110	90	113	107	102	226	1328	98	
21	ESPH9204712993	GALILEO DA ET	A111010	2017	81	908	0,13	46	0,08	38	0,26	1,48	1,14	114	55	125	65	117	57	102	56	112	95	83	240	1326	98	
22	ESPH9204739615	ROBRADO ET	IHO4475	2018	86	650	0,25	49	-0,11	32	1,47	1,54	1,36	124	53	101	61	108	78	105	55	113	111	76	96	218	1326	98
23	ESPH9204631172	MEADOWHOLSTEINS KHL RM FLOREN	IHO4429	2017	82	1515	-0,21	31	-0,06	42	0,55	1,66	1,38	121	55	121	65	106	55	108	32	112	91	96	236	1325	98	
24	ESPH92046323529	DG ELIAS ET	A110998	2017	87	945	-0,21	56	0,10	41	1,55	1,35	1,30	111	61	119	72	107	65	108	64	108	114	92	254	1324	98	
25	ESPH9204630025	GINGER ET	IHO4448	2017	98	1155	-0,04	37	0,01	38	1,07	2,09	1,83	128	52	113	61	102	88	100	88	114	95	88	219	1324	98	
26	ESPH9204383819	DEFRI AROLO PC ET	A110120	2016	90	990	0,18	54	0,17	50	1,63	1,10	1,63	107	55	116	65	108	58	98	39	108	90	92	230	1322	98	
27	ESPH9204501764	HODGENDORST DG R NENTENDO ET	2110587	2017	91	791	0,04	32	0,06	32	0,82	1,68	1,43	119	55	123	65	121	66	106	32	114	108	104	228	1322	98	
28	ESPH9204729516	SOLEX ET	IHO4489	2019	90	1098	-0,00	29	0,12	45	0,15	1,92	1,50	119	55	119	63	112	72	119	56	106	107	97	244	1321	98	
29	ESPH9204415119	BRAIN ET	IHO4371	2016	93	891	0,14	46	-0,01	28	0,70	1,26	1,15	120	59	123	72	114	68	111	72	107	88	98	210	1321	98	
30	ESPH9204493448	MYSELF JEREZ ET	A110986	2017	93	1413	-0,14	35	0,00	46	0,35	1,70	1,30	124	57	122	68	96	61	101	65	107	101	97	236	1319	98	
31	ESPH9204629185	ISOLDE GIGANTE ET	A111008	2017	93	1875	-0,20	44	-0,13	46	0,47	1,12	1,15	120	57	116	65	94	62	103	60	117	77	87	224	1318	98	
32	ESPH9204682276	KHL YCS SUPERMAN KUGAN	IHO4406	2016	89	1231	0,04	49	0,03	44	0,74	0,81	0,52	105	59	121	68	116	59	101	58	110	81	91	241	1317	97	
33	ESPH9204577634	GEMRI CARVIN ET	A110123	2017	88	1163	0,12	54	0,11	49	0,33	1,29	1,10	111	57	118	66	104	57	105	36	106	93	96	237	1314	97	
34	ESPH9204687905	BACARDI ET	IHO4383	2016	95	1048	-0,18	20	0,33	47	1,24	1,55	1,39	115	57	118	70	110	67	111	83	118	97	91	241	1314	97	
35	ESPH9204745114	KBL JS DONIMON	IHO4394	2016	99	972	-0,07	27	0,12	44	0,57	1,09	0,89	136	55	123	73	105	65	116	93	99	87	92	217	1313	97	
36	ESPH9204712996	GREEN LAMAR ET	A111013	2018	86	994	-0,08	27	0,07	40	1,48	1,41	1,46	113	52	119	61	116	55	104	32	113	84	96	211	1313	97	
37	ESPH9204301931	WILDER MAXIMUS ET	IHO4317	2015	96	1341	-0,09	38	-0,17	25	0,89	0,96	0,63	127	63	117	74	113	75	118	80	121	79	110	232	1313	97	
38	ESPH92046828508	JASHIN WHISKY ET	A111003	2017	96	886	0,11	43	0,05	34	0,19	1,38	0,78	129	58	118	68	112	58	118	68	113	80	88	218	1313	97	
39	ESPH9204628510	GOATVENCIA G GIGOLE ET	A111005	2017	91	577	0,41	62	0,23	42	0,90	1,20	1,30	120	55	112	63	105	63	110	60	110	96	83	225	1311	97	
40	ESPH9204693446	ALH DESU KENA ET	A110982	2017	97	1032	0,13	51	0,06	40	1,61	1,32	1,42	111	64	115	70	108	64	90	77	102	108	96	227	1311	97	
41	ESPH9204079993	MOMO LA UZMAM I ET	2110554	2015	96	658	0,20	44	0,17	39	0,84	1,21	1,07	106	59	123	71	111	70	104	67	122	106	105	232	1309	97	
42	ESPH9203999916	KOASSAND XP DOORMAN DERBI ET	IHO4353	2014	99	988	-0,18	25	-0,03	35	1,28	1,20	1,58	125	88	110	88	104	85	109	95	107	71	91	195	1308	97	
43	ESPH9204179147	DG KINGBOY SNIPER ET	2110546	2015	98	897	-0,11	20	-0,01	28	0,78	1,56	1,67	117	75	114	82	110	86	113	83	120	96	98	202	1308	97	
44	ESPH9204737265	SUPRA ET	IHO4473	2018	82	811	-0,12	16	-0,02	24	1,64	1,32	1,81	124														

100 mejores toros genómicos propiedad española por ICO junio 2023



Pruebas CONAFE Junio 2023

100 Mejores toros por ICO Propiedad Española (Fiabilidad inferior al 80% en Producción o Tipo y semen disponible)

Orden	Nº Genealógico	Nombre	Codigo IA	Año nacimiento	Producción					Tipo			Fisiología						ICO								
					Fa	Lg Leche	% Grasa	Lg Grasa	% Prot.	Lg Prot.	IPP	ICU	LOT	MCS	Longear	D.A.	FHD	ISp	VOH	RET	DMT base	ICO	Percentil				
1	ESPM9205325774	GLAX DELTA ET	A111123	2021	74	1743	0,21	98	0,17	75	1,27	1,55	1,14	120	47	135	57	100	47	109	26	115	90	104	417	1356	99
2	ESPM9205463830	RICO RIPLEY	1H01732	2022	76	1069	0,64	106	0,32	89	1,04	2,03	1,81	124	50	126	60	113	50	107	24	112	94	99	384	1361	99
3	ESPM9205463829	BHA SUNDOWNER ET	1H01725	2022	74	1885	0,46	120	0,15	78	0,47	1,25	1,17	119	47	121	38	109	48	114	26	110	99	103	406	1350	99
4	ESPM9205335940	PH CAMPION ET	1H01718	2022	76	1066	0,11	71	0,06	60	1,44	1,15	1,22	112	52	140	61	124	52	113	26	104	82	99	370	1349	99
5	ESPM1505289905	CHP GABRIELLE DE CHANEL ET	1H01700	2022	76	1541	0,29	88	0,05	55	2,05	2,18	2,21	126	50	137	60	100	50	118	26	113	105	100	386	1344	99
6	ESPM9205284496	STARMAX ET	1H01681	2021	74	2129	-0,18	56	0,06	76	2,02	1,21	1,25	118	47	136	57	114	47	119	26	112	89	95	380	1343	99
7	ESPM9205262502	VISSTEIN 3STAR GAVIND RED	1H01664	2021	72	1319	0,30	80	0,13	57	0,85	1,79	1,06	127	44	138	51	121	44	113	27	110	84	100	375	1342	99
8	ESPM1505183984	LSCG TANQU P FIN RED ET	1H01839	2021	74	1384	-0,01	49	0,01	46	2,58	2,21	1,69	128	47	141	37	125	47	116	26	108	207	97	370	1339	99
9	ESPM9205463828	WEH CAMBRE ET	1H01724	2022	78	2144	0,06	84	0,04	74	0,99	1,65	1,40	114	52	131	61	106	52	109	25	110	118	101	405	1338	99
10	ESPM9205402834	FENDER P ET	1H01738	2022	78	1720	0,34	103	0,08	65	0,84	2,01	1,66	116	52	126	61	107	52	121	27	108	101	112	407	1334	99
11	ESPM9205350938	3STAR OH MAGNOMAN	1H01712	2022	78	1363	0,44	81	0,24	57	0,84	1,88	1,36	114	52	143	61	125	52	114	27	108	100	121	387	1334	99
12	ESPM9205288260	GLYCINE	1H01695	2021	74	1062	0,32	62	0,16	83	1,78	1,36	1,06	126	47	140	37	119	47	101	25	109	90	113	365	1333	99
13	ESPM9205288762	DIEKERS 3STAR OH FLADDERAK	1H01698	2022	76	1608	0,37	99	0,15	69	2,17	2,00	2,30	119	50	125	60	102	50	108	26	106	98	96	366	1331	99
14	ESPM9205153899	GORDON OH ELLEN ET	A111102	2021	74	1490	0,03	57	0,08	57	1,81	1,76	1,75	121	47	139	57	109	47	96	27	114	105	106	345	1331	99
15	ESPM9205350939	SCHUT STAR MARCEL P RED	1H01694	2021	74	1821	0,08	75	-0,02	56	2,40	1,92	1,28	124	46	136	57	108	47	126	26	108	80	95	360	1327	99
16	ESPM9205262501	W39 STARSKY ET	1H01662	2021	74	2015	-0,12	58	0,11	78	1,48	1,06	1,08	127	46	130	57	104	46	110	26	110	89	100	367	1326	99
17	ESPM9205432695	FUTURO ALH LENA ET	A111136	2022	76	1744	0,08	73	0,04	61	1,67	2,21	1,96	125	48	131	58	108	48	117	26	112	98	95	363	1326	99
18	ESPM9205287294	IKSVAD GLACIOUS GANGES ET	1H01686	2021	74	1465	0,10	64	0,07	56	1,41	1,83	1,44	124	46	128	35	118	46	109	26	111	75	104	316	1323	99
19	ESPM9205143362	CADY ET	1H01632	2020	76	1875	0,07	67	0,04	64	1,76	0,87	1,10	126	50	129	60	103	50	117	28	116	95	99	360	1322	99
20	ESPM9205350901	FLPER ALH GIRL ET	A111128	2022	78	1731	0,06	69	0,07	64	1,09	1,65	1,60	129	52	126	61	113	50	105	24	108	100	121	348	1322	99
21	ESPM9205213449	SLEPI OH JOLIN ET	A111108	2021	78	1620	-0,07	50	0,13	67	1,84	1,39	1,18	118	50	136	60	116	50	118	25	117	94	95	363	1321	99
22	ESPM9205179599	SIGDAL RED	1H01687	2021	74	2191	-0,05	72	-0,04	66	1,87	1,13	1,04	127	46	129	37	113	46	107	26	118	100	94	372	1320	99
23	ESPM9205463827	WPM SUMA ET	1H01730	2022	76	1238	0,26	73	0,11	52	1,05	1,59	1,36	121	50	135	60	116	50	122	23	109	99	99	350	1320	99
24	ESPM9205268261	BITCOIN GH ZIERBLUM ET	A111117	2021	74	2198	-0,26	48	-0,04	66	1,20	1,36	1,09	109	47	136	37	119	46	119	25	116	99	103	367	1320	99
25	ESPM1505353526	LSCG CARAVEL 9571 ET	1H01729	2022	78	709	0,47	74	0,30	54	0,96	2,17	1,58	128	50	134	61	119	52	114	28	106	102	101	348	1318	99
26	ESPM9205153206	BELAND GH CLASSY ET	A111099	2020	76	1764	0,04	68	0,08	66	1,73	1,05	0,93	128	48	132	58	101	50	107	25	108	93	108	354	1316	99
27	ESPM9205432057	FENIX DELTA BEVERLY ET	A111133	2022	76	1063	0,60	99	0,21	55	1,91	2,16	2,13	106	50	129	60	109	50	110	26	111	109	115	368	1316	99
28	ESPM9205324294	HETA GH ZENOBIA ET	A111116	2022	78	1850	0,07	75	0,06	66	0,86	1,66	1,22	125	50	124	60	109	50	117	28	110	94	106	358	1315	99
29	ESPM9205179560	AIRAS ET	1H01640	2020	72	2335	-0,04	79	-0,04	70	0,46	1,48	1,17	114	46	121	55	108	46	110	32	114	90	89	354	1314	99
30	ESPM9205213505	GOKU DELTA MIRA ET	A111109	2021	74	1663	0,38	89	0,15	71	1,33	1,26	1,27	112	47	123	37	103	47	104	27	112	98	105	365	1314	99
31	ESPM9205353592	JAIME CALIBRE 4871 ET	1H01731	2022	78	892	0,46	80	0,25	55	0,86	2,16	1,67	122	52	127	61	119	52	115	31	114	96	99	341	1314	99
32	ESPM1705204399	AF GENIS P RED ET	1H01704	2022	76	1654	-0,07	51	0,03	57	1,79	1,76	1,58	120	50	135	60	111	50	112	26	110	108	87	349	1314	99
33	ESPM920497687	GALILJO ET	1H01599	2021	78	2020	-0,16	54	-0,05	59	1,08	1,39	1,44	129	50	126	61	116	52	115	33	118	77	95	327	1313	99
34	ESPM1505183998	GAM-XF GINGER VENTOSO RED ET	1H01699	2022	80	1567	-0,11	42	0,00	48	2,42	2,00	1,95	119	33	139	61	114	33	109	26	120	95	96	344	1313	99
35	ESPM9205153273	MILAN GH DALI ET	A111122	2022	76	1809	0,09	67	0,02	62	1,50	1,62	1,61	109	50	131	60	116	50	104	24	120	104	96	350	1312	99
36	ESPM1505289036	LOBEIRO FRISTYLE FOREVER RED ET	1H01708	2022	74	1661	0,59	84	0,19	41	1,31	1,92	1,51	121	46	132	57	117	46	106	26	113	87	104	325	1312	99
37	ESPM9205432056	MODELO GH ZEEBEL ET	A111137	2022	76	1328	0,30	80	0,14	58	1,30	1,73	1,23	120	48	128	60	109	50	110	27	114	100	107	356	1311	99
38	ESPM1505289031	CANDESA 8113 GARABATO RED ET	1H01887	2021	78	1921	-0,32	32	-0,05	56	1,83	1,77	1,81	129	32	136	62	117	52	104	27	113	102	102	321	1311	99
39	ESPM9205288759	GUJRI ET	1H01692	2021	76	1653	0,26	89	0,10	65	1,79	1,81	2,21	110	50	122	60	107	50	114	25	111	102	91	347	1310	99
40	ESPM9205268260	HERU EV	A111111	2021	76	1093	0,43	85	0,23	60	1,13	1,94	1,93	127	48	126	60	104	48	106	29	108	105	99	327	1310	99
41	ESPM9205288763	FRERE RED	1H01690	2021	74	1903	-0,06	62	0,01	63	1,91	2,01	1,95	117	47	129	57	101	47	116	26	117	101	94	355	1310	99
42	ESPM9205288765	DYKSTER 3STAR GLADIATORE	1H01688	2021	78	939	0,62	94	0,23	51	1,35	1,70	1,37	123	50	128	60	109	50	103	24	116	90	103	333	1309	99
43	ESPM9205268262	TEIXEIRO SABOR ET	1H01720	2022	78	1169	0,08	50	0,11	50	1,60	2,10	1,89	122	52	133	61	125	52	101	27	107	101	104	323	1309	99
44	ESPM9205324296	FESTIVAL ALH KONNY ET	A111318	2022	78	1839	0,02	68	0,05	65	1,43	1,91	1,64	110	53	124	63	104	53	112	27	122	113	108	357	1306	99
45	ESPM9204987958	RAIRIZ ET	1H01576	2019	76	1135	0,21	63	0,13	51	1,38	2,12	1,75	126	48	129	60	111	48	110	27	114	96	113	325	1305	99
46	ESPM9205353592	FUTBOL ALH DORA ET	A111127	2022	78	1774	0,15	81	0,12	71	0,35	1,20	1,06	104	50	128	60	109	52	100	26	118	99	100	337	1303	99
47	ESPM9205262622	GENESIS P DELTA JOANNA ET	A111113	2022	74	1975	0,00	62	0,04	60	2,70	1,84	2,08	112	46	125	57	107	47	111	25	116	100	99	325	1303	99
48	ESPM9205284495	GOLDAR ET	1H01880	2021	76	1380	0,02	92	0,10	98	1,36	1,39	1,24	120	48	139	58	118	48	118	27	107	88	97	328	1303	99
49	ESPM9205268264	WILDER GLAUCO ET	1H01691	2021	76	1756	0,33	101	0,11	70	0,58	1,10	1														

III SUBASTA ELITE

La Marina De Retortillo

28 DE OCTUBRE 2023



MARINA KINGBOY FANY
EX tercer parto



MARINA BAILY CHEN YONA
EX tercer parto



LA ROZA LOANA BYWAY ET
MB87 segundo parto

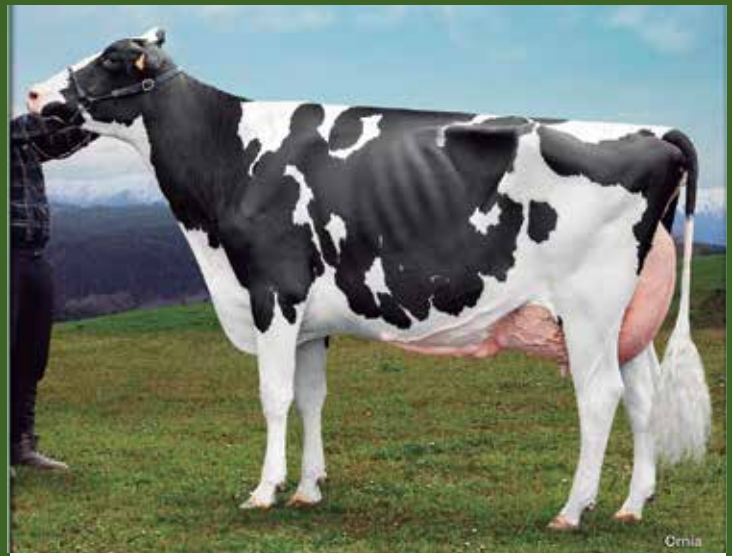

MARINA JACOBY BARBARINA
EX92 tercer parto (fotografía hecha en el tercer parto)



MARINA BRIANT BRENDA
3 EX quinto parto (fotografía hecha en el quinto parto)

40 TERNERAS Y NOVILLAS DE ALGUNAS DE NUESTRAS MEJORES FAMILIAS
¡Gran novedad! Novillas paridas de primer parto

PROGRAMA

- 12:00** **Exposición de animales**
- 14:30** **Aperitivo**
- 15:30** **Subasta de ganado selecto**

Disponible información y catálogo en:
Facebook - Granja La Marina de Retorillo
Instagram - granjalamarina

Se ruega confirmación de asistencia: tlf 609008503 / 942720944

50 mejores vacas de Cantabria por ICO junio 2023

TPG	Nº	MEJORES VACAS			ICO	PRODUCCIÓN						TIPO				RCS		Longevidad		D.A.	
		Nombre	Código Genealógico	Ganadería		Kg. Leche	% Gras	Kg. Gras	% Prot	Kg. Prot	Flab.	Índice Patas y Pies IPP	Índice Comp. Ubre ICU	Índice Global Tipo IGT	Flab.	RCS	Flab. RCS	Long.	Flab. Long.	Días Abier.	Flab. DA
	1	CASABLANCA ACURA AMINA	ESPH3905066513	S.A.T. CASABLANCA	1261	1726	0,08	71	0,01	57	47	0,47	1,09	0,69	36	114	40	124	22	101	28
	2	JOGU RABO 1147	ESPH3904872920	S.A.T. JOGU Nº 8293	1257	1744	0,19	84	0,02	56	55	1,24	1,46	1,30	37	100	48	110	29	97	40
G	3	SIERRA PAISLEY FASTBALL ET	ESPH3905010628	S.A.T. LA SIERRA DE CUETO REDONDO	1255	1076	0,26	66	0,04	39	78	1,38	1,32	1,02	78	105	71	130	52	113	61
G	4	SIERRA PINTO EINSTEIN ET	ESPH3906010771	S.A.T. LA SIERRA DE CUETO REDONDO	1250	1411	0,07	58	0,1	57	78	-0,37	1,31	0,73	78	117	73	123	52	109	61
G	5	SIERRA TRILLIUM FASTBALL ET	ESPH3905010630	S.A.T. LA SIERRA DE CUETO REDONDO	1247	1603	0,03	61	-0,07	44	76	0,77	1,55	1,18	75	107	71	125	50	107	60
	6	ARRONTE SIRA FRAZZLED	ESPH3904873678	S.A.T. ARRONTE Nº 8434	1244	1769	-0,05	58	-0,01	56	55	0,41	1,51	0,98	37	118	48	118	29	96	41
G	7	ARENAS KEMENA HOTROD	ESPH3905066632	S.A.T. ARENAS Nº 39119	1241	855	0,33	65	0,11	39	80	0,85	2,04	1,72	78	122	73	117	55	111	63
G	8	SIERRA BERMUDA RIDGELINE ET	ESPH3905066488	S.A.T. LA SIERRA DE CUETO REDONDO	1240	1107	0,13	54	0,15	52	76	0,71	1,20	1,01	75	111	68	126	47	109	58
	9	CASABLANCA ACURA INMA	ESPH3905010210	S.A.T. CRUZ LEZAMA Nº 39120	1237	1389	0,15	66	0,11	57	49	0,79	0,97	0,74	36	98	42	124	22	106	26
G	10	ARENAS ELIN TAHITI	ESPH3904875009	S.A.T. ARENAS Nº 39119	1236	1306	0,1	61	0,01	46	78	0,70	1,26	1,02	78	116	73	124	53	95	63
	11	POUS 215 TIMBER	ESPH6005119514	S.A.T. ARCE III	1235	1534	0,04	59	-0,05	44	49	0,13	1,77	1,20	44	115	43	116	30	109	35
	12	ARRONTE DINA FRAZZLED	ESPH3904769136	S.A.T. ARRONTE Nº 8434	1234	1271	0,2	67	0,08	50	54	0,25	1,36	0,85	38	114	47	120	29	99	41
G	13	SIERRA SUSANA DARTAGNAN	ESPH3905066839	S.A.T. LA SIERRA DE CUETO REDONDO	1234	942	0,22	57	0,06	37	78	0,89	1,76	1,41	78	107	73	128	52	108	61
	14	C.V. YOLI MITCHELL	ESPH3904875531	ANIMAL VENDIDO	1234	601	0,5	72	0,14	34	50	1,89	1,66	2,08	50	113	43	118	25	99	29
	15	EL CRUCE PURSUIT VUJAN	ESPH3905067044	S.A.T. EL CRUCE	1233	744	0,33	61	0,15	40	49	1,68	1,57	1,50	37	112	42	124	22	101	27
	16	ARRONTE AZEL RUBICON	ESPH3904770482	S.A.T. ARRONTE Nº 8434	1229	1142	0,33	76	0,08	45	55	2,06	1,64	1,94	50	107	47	112	30	96	43
	17	ARRONTE RIA BREEZER	ESPH3905067159	S.A.T. ARRONTE Nº 8434	1228	1230	0,36	83	0,1	51	45	0,53	1,05	0,67	34	108	36	118	21	98	25
	18	CASABLANCA ACURA PAU	ESPH3905066609	S.A.T. CASABLANCA	1228	1346	0,17	67	-0,01	42	49	0,22	0,98	0,53	36	112	42	126	22	103	26
	19	LM 593 NEWSTAR	ESPH3905066680	S.A.T. LOS HAMELES	1227	1554	0,03	59	-0,03	47	47	0,33	1,21	0,84	36	108	40	123	26	100	28
	20	CASABLANCA ACURA CAMY	ESPH3905010211	S.A.T. CASABLANCA	1227	1509	0,04	59	-0,02	46	48	0,81	1,09	0,77	36	108	42	126	22	97	26
	21	0759 PROWLER	ESPH3908067122	HNOS. SAJUDO ARGUELLES, S.C.	1226	1326	0,19	68	-0,02	41	43	0,49	1,19	1,02	40	121	37	116	28	100	33
	22	ARRONTE DELMI FRAZZLED	ESPH3904770455	S.A.T. ARRONTE Nº 8434	1226	1315	0,21	70	0	42	56	0,10	1,53	1,06	51	117	49	118	26	95	39
G	23	MIJARES GORDITA VELVET	ESPH3905066870	GANADERIA LOS MIJARES, S.C.	1226	435	0,47	62	0,18	32	76	1,41	1,73	1,40	78	122	71	119	52	111	60
G	24	ARENAS MIA BASIC	ESPH3904875795	S.A.T. ARENAS Nº 39119	1225	1021	0,08	45	0,01	34	80	0,91	1,74	1,62	80	117	73	123	53	111	63
	25	JARDIN_MEN HUSKY 3331	ESPH0104889792	S.A.T. COGU EL REY Nº 39021	1225	1866	-0,34	28	0,01	61	50	-0,08	1,59	1,18	44	110	44	121	32	103	29
	26	ZUENDA TOÑI DREAMWEAVER	ESPH3904540170	GANADERIA PEREZ OTI, S.C.	1224	2078	-0,24	47	-0,05	61	57	1,10	0,89	0,97	52	108	50	107	31	109	40
	27	SOMALERA GUAY GUAY	ESPH3905011974	S.A.T. SOMALERA Nº 39090	1224	1280	0,11	58	0,06	48	50	0,83	1,54	1,24	37	116	44	116	22	96	24
	28	E. SHIMMER BOURBON POLACA	ESPH3908310629	S.A.T. LOS TANAGOS Nº 7243	1224	1925	-0,24	41	-0,12	48	48	0,90	1,43	1,38	37	113	42	115	22	99	29
	29	LM 503 DELTA-LAMBDA	ESPH3904878749	S.A.T. LOS HAMELES	1223	1031	0,29	68	0,15	49	54	1,68	1,03	1,33	52	112	47	116	29	99	41
	30	ARRABAL ROSALIA REDROCK	ESPH3904777145	ARRABAL, S.C.	1223	1134	0,08	49	0,11	49	55	-0,58	1,82	1,08	37	116	48	118	26	110	36
	31	HERVICAM CLEMENTINA TABASCO	ESPH3904878939	S.A.T. HERVICAM	1223	1737	-0,19	41	0,04	60	53	1,42	1,31	1,59	51	114	46	108	29	102	33
	32	399 DELTA-LAMBDA	ESPH3904878221	GANADERIA SHEYSAN	1223	1122	0,19	60	0,04	41	54	1,83	1,57	1,77	51	110	47	113	29	102	41
	33	CARRILES LUNA FRAZZLED ET	ESPH3905010264	GANADERIA CARRILES, S.L.	1223	1455	0,13	66	0,01	48	49	0,37	1,37	0,91	45	115	43	115	36	95	37
	34	E. CRIMSON TOPSY PIRADA	ESPH3905066248	S.A.T. LOS TANAGOS Nº 7243	1223	1161	0,32	76	0,15	54	49	0,42	1,02	0,85	34	107	42	116	28	101	26
	35	9215 PROWLER	ESPH3905066570	HNOS. SAJUDO ARGUELLES, S.C.	1222	778	0,51	81	0,16	42	44	0,37	1,12	0,78	40	117	37	118	28	100	24
	36	ARRONTE JOANA CHALLENGER	ESPH3905067164	S.A.T. ARRONTE Nº 8434	1222	1027	0,24	62	0,1	44	49	-0,08	1,90	1,31	37	115	43	119	24	102	28
G	37	BENERA REVILLANA RIVETING	ESPH3905066947	GANADERIA BENERA	1222	313	0,25	36	0,17	27	76	0,55	2,12	1,54	75	117	71	133	50	118	60
G	38	C. 967 RONDON	ESPH39080806719	S.A.T. EL CAMPO Nº 8.833	1221	570	0,68	89	0,17	36	76	1,25	1,64	1,46	75	119	71	112	50	96	60
	39	ARRONTE NORI OUTLAST	ESPH3904770654	ANIMAL VENDIDO	1220	862	0,42	75	0,1	38	55	1,42	1,88	1,82	51	104	48	114	26	103	41
	40	CASABLANCA TOPSHOT MIRELLA	ESPH3906072374	S.A.T. CASABLANCA	1220	1226	0,2	66	0,05	45	47	-0,10	1,07	0,42	37	116	41	120	30	104	31
	41	E. CRIMSON MONTEREY PLUTONIA	ESPH3904878646	S.A.T. LOS TANAGOS Nº 7243	1219	1523	0,16	72	0,08	58	50	0,09	1,17	1,04	51	102	43	116	29	98	28
G	42	SIERRA ARIANA MOLIÈRE	ESPH3906073926	S.A.T. LA SIERRA DE CUETO REDONDO	1219	1186	0,13	56	0,06	45	78	0,21	1,70	1,34	78	105	73	122	50	104	61
	43	CUVIO REDROCK 1358	ESPH3905066613	S.A.T. CUVIO Nº 8741	1219	1165	0,18	61	0,08	46	52	0,46	1,84	1,51	51	111	45	114	21	105	36
	44	CELIN	ESPH3906011295	S.A.T. GANADERIA HERGU	1219	1059	0,32	72	0,04	39	48	0,49	1,81	1,38	37	104	42	115	26	106	30
	45	URAÑO FILOMENA BRASS	ESPH3905071961	URAÑO	1218	1296	0,12	60	0,08	51	45	0,99	1,34	1,35	36	109	39	114	25	99	29
	46	ARRABAL TEXAS BASIC	ESPH3906071287	ARRABAL, S.C.	1218	1218	0,11	56	0,04	44	47	0,34	1,61	1,26	37	112	41	119	25	101	28
	47	ARRONTE DURA FRAZZLED	ESPH3904875404	S.A.T. ARRONTE Nº 8434	1218	1293	0,08	55	-0,06	35	51	1,08	2,05	1,60	52	115	44	116	27	93	40
	48	AMANCIA	ESPH3904774607	S.A.T. GANADERIA HERGU	1218	1339	0,18	68	0	43	54	0,81	1,47	1,15	50	107	46	116	22	98	35
	49	CASABLANCA FRAZZLED BIANCA	ESPH3904875489	S.A.T. CASABLANCA	1218	1344	0,14	64	-0,01	42	54	-0,02	1,44	0,91	52	117	47	119	26	95	42
	50	R. 1150 FRAZZLED	ESPH3904772333	GANADERIA LOS REMEDIOS, S.C.	1218	992	0,36	74	0,13	46	57	-0,29	1,54	0,86	52	119	50	112	27	104	42

50 mejores novillas sin parir de Cantabria por ICO junio 2023

TPG	Nº	MEJORES NOVILLAS			ICO	PRODUCCIÓN						TIPO				RCS		Longevidad		D.A.	
		Nombre	Código Genealógico	Ganadería		Kg. Leche	% Gras	Kg. Gras	% Prot	Kg. Prot	Fiab.	Índice Patas y Pies IPP	Índice Comp. Ubre ICU	Índice Global Tipo IGT	Fiab.	RCS	Fiab. RCS	Long.	Fiab. Long.	Días Abier.	Fiab. DA
G	1	SIERRA ANTONELA PINBALL ET	ESP03005311780	S.A.T. LA SIERRA DE CUETO REDONDO	1311	1424	0,36	91	0,05	51	80	1,23	1,66	1,60	78	113	73	129	53	113	63
G	2	SIERRA DESIREE LAMBEAU ET	ESP03005312553	S.A.T. LA SIERRA DE CUETO REDONDO	1285	1028	0,55	95	0,07	41	76	1,30	1,43	1,30	75	105	71	134	50	112	60
G	3	SIERRA SIRI LAMBEAU ET	ESP03005311738	S.A.T. LA SIERRA DE CUETO REDONDO	1284	990	0,43	81	0,11	44	78	1,99	1,92	1,88	78	102	73	134	52	111	61
G	4	SICO 4922 CAMARO	ESP03005315075	GANADERIA SICO, S.C	1282	1281	0,19	66	0,13	56	78	0,37	1,83	1,16	78	116	71	135	52	107	61
G	5	SIERRA CRISTINA PERFECT	ESP03005318573	S.A.T. LA SIERRA DE CUETO REDONDO	1281	1717	0,23	88	0,01	56	76	1,21	1,63	1,44	75	103	71	124	48	99	58
G	6	CASABLANCA FREESTYLE AMALIA	ESP03005440299	S.A.T. CASABLANCA	1280	1501	0,13	68	0,08	56	31	0,91	1,43	1,24	28	116	28	126	18	109	22
G	7	PELLON SALMA FREESTYLE	ESP03005317810	S.A.T. PELLON N. 8719	1279	1337	0,34	85	0,1	54	76	1,49	1,78	1,82	75	106	71	120	50	106	60
G	8	COTO DALIA NADER ET	ESP03005311277	EL COTO, S.C.	1279	421	0,43	58	0,16	30	74	0,80	1,41	1,05	75	136	68	139	48	121	58
G	9	BENERA TOKIO CAPTAIN	ESP03005318129	GANADERIA BENERA	1278	1276	0,19	66	0,09	51	78	1,24	1,55	1,23	78	111	73	126	52	119	61
G	10	SIERRA KASANDRA CAPTIVANTIG ET	ESP03005311730	S.A.T. LA SIERRA DE CUETO REDONDO	1277	1018	0,34	72	0,1	44	78	0,94	2,01	1,74	78	117	73	127	52	110	61
G	11	ARENAS ELIXI KNO	ESP03005404175	S.A.T. ARENAS N° 39119	1276	1553	0,27	86	0,2	72	76	0,07	1,19	0,80	75	107	71	122	50	102	60
G	12	SICO 5848 GATEWAY ET	ESP03005315076	GANADERIA SICO, S.C	1275	1150	0,26	69	0,24	63	76	0,43	1,40	1,08	75	106	71	133	50	112	60
G	13	L. LUCERA LIBERATE ET	ESP03005434590	LAZA FERNANDEZ, S.C.	1274	1209	0,2	65	0,06	46	76	0,68	1,36	1,14	75	127	71	129	48	104	60
G	14	ARENAS MINA LIONEL	ESP03005435114	S.A.T. ARENAS N° 39119	1270	1784	0,18	84	0,02	59	41	0,04	1,34	1,05	43	112	39	123	32	99	34
G	15	SIERRA MALENA HYPNOTIC	ESP03005430695	S.A.T. LA SIERRA DE CUETO REDONDO	1270	1071	0,27	67	0,13	48	76	1,64	1,53	1,88	75	115	71	129	50	107	60
G	16	SIERRA LAYLA PERFECT	ESP03005319400	S.A.T. LA SIERRA DE CUETO REDONDO	1267	1296	0,27	76	0,2	64	76	0,44	1,18	0,99	73	107	68	122	47	109	58
G	17	SIERRA NEREA PERFECT	ESP03005318572	S.A.T. LA SIERRA DE CUETO REDONDO	1267	828	0,4	71	0,08	35	76	2,00	1,95	2,00	75	114	68	129	48	111	58
G	18	SIERRA SONIA PINBALL	ESP03005316785	S.A.T. LA SIERRA DE CUETO REDONDO	1264	1380	0,09	59	-0,01	43	78	0,63	1,16	0,93	78	121	73	129	52	115	61
G	19	SICO 8806 CAMARO ET	ESP03005312084	GANADERIA SICO, S.C	1264	809	0,47	78	0,27	54	76	-0,33	1,72	1,11	75	121	71	130	52	106	60
G	20	CASABLANCA CAPTAIN ADELIA	ESP03005312323	S.A.T. CASABLANCA	1264	1132	0,42	84	0,16	52	33	0,91	1,66	1,30	31	108	30	120	18	106	22
G	21	SICO 8071 GATEWAY	ESP03005318387	GANADERIA SICO, S.C	1263	1676	0,06	67	0,03	57	78	0,20	1,12	0,77	78	114	71	119	52	112	61
G	22	ARRABAL TOKIO RIDGELINE	ESP03005397514	ARRABAL, S.C.	1263	999	0,42	80	0,1	43	76	0,49	1,93	1,53	75	120	71	123	47	106	58
G	23	COTO MONTSE NADER	ESP03005318495	EL COTO, S.C	1262	603	0,52	74	0,2	40	74	0,18	0,78	0,57	73	120	68	137	47	112	57
G	24	CASABLANCA CAPTAIN MILA	ESP03005312240	S.A.T. CASABLANCA	1262	1408	0,32	84	0,09	54	33	0,47	1,38	0,95	31	108	30	120	21	106	23
G	25	SIERRA SANDRA PINBALL	ESP03005317673	S.A.T. LA SIERRA DE CUETO REDONDO	1261	1493	0,11	66	0,04	53	78	0,71	1,53	1,22	78	106	73	129	52	107	61
G	26	ARENAS ALBERTA PINBALL	ESP03005311837	S.A.T. ARENAS N° 39119	1260	1079	0,46	88	0,06	41	80	1,24	1,64	1,30	80	95	73	126	53	108	63
G	27	SIERRA COQUITA BULLSEYE ET	ESP03005310710	S.A.T. LA SIERRA DE CUETO REDONDO	1259	1104	0,14	54	0	36	78	1,19	1,54	0,96	78	122	71	137	52	108	61
G	28	L. MARQUESA NIPPON P	ESP03005434326	LAZA FERNANDEZ, S.C.	1259	602	0,15	37	0,22	42	78	1,30	1,49	1,48	78	125	71	128	52	120	61
G	29	CASABLANCA CAPTAIN IRMASOL	ESP03005420071	S.A.T. CASABLANCA	1259	1360	0,35	85	0,08	52	40	0,76	1,52	1,18	42	104	38	122	27	104	32
G	30	CASABLANCA CAPTAIN ISABELLA	ESP03005436577	S.A.T. CASABLANCA	1259	1346	0,29	79	0,11	54	32	0,09	1,27	0,76	32	114	29	122	22	106	25
G	31	LM 894 PERRY	ESP03005436780	S.A.T. LOS HAMELES	1258	1204	0,27	71	0,11	50	33	1,40	1,72	1,77	32	118	30	118	20	101	26
G	32	ARENAS WENDEL HARRISENNA	ESP03005434177	S.A.T. ARENAS N° 39119	1258	993	0,47	85	0,24	58	74	0,81	1,21	1,06	73	115	68	121	48	98	58
G	33	CASABLANCA FREESTYLE MANILA	ESP03005439576	S.A.T. CASABLANCA	1258	1184	0,17	60	0,12	50	30	0,90	1,46	1,25	28	115	28	124	20	112	23
G	34	M. 5314 GALON	ESP03005315106	S.A.T. MIRAMAR N° 1006	1258	1845	-0,22	43	-0,1	48	32	1,01	1,77	1,50	29	114	29	124	18	108	22
G	35	ZUNEDA MANDARINA FREESTYLE RED	ESP03005312767	GANADERIA PEREZ OTI, S.C.	1256	1224	0,13	58	0,11	50	32	0,84	1,41	1,35	27	114	29	122	20	115	25
G	36	BENERA LUCIA CAPTAIN	ESP03005312923	GANADERIA BENERA	1255	1412	0,34	86	0,09	54	36	0,45	1,48	1,08	36	104	33	116	21	107	27
G	37	CASABLANCA CAPTAIN VERA ET CASABLANCA	ESP03005312132	S.A.T. CASABLANCA	1255	1351	0,21	71	0,09	52	40	0,05	1,50	0,82	42	112	38	124	27	108	32
G	38	CAPTAIN VALERIA ET	ESP03005312081	S.A.T. CASABLANCA	1255	1351	0,21	71	0,09	52	40	0,05	1,50	0,82	42	112	38	124	27	108	32
G	39	CASABLANCA CAPTAIN VANNA ET L. CULEBRA FREESTYLE	ESP03005312134	S.A.T. CASABLANCA	1255	1351	0,21	71	0,09	52	40	0,05	1,50	0,82	42	112	38	124	27	108	32
G	40	BENERA ROXY CAPTAIN	ESP03005312924	GANADERIA BENERA	1254	649	0,5	72	0,23	43	40	0,94	1,80	1,43	41	110	37	124	26	114	31
G	41	CASABLANCA CAPTAIN LUANA	ESP03005198113	S.A.T. CASABLANCA	1253	1246	0,28	74	0,08	48	40	0,04	1,64	0,96	42	115	37	122	27	106	32
G	42	CASABLANCA CAPTAIN MIREYA	ESP03005434702	S.A.T. CASABLANCA	1253	1408	0,34	86	0,05	50	35	0,11	1,60	1,04	34	106	31	120	20	104	26
G	43	CASABLANCA CAPTAIN ADELE	ESP03005312228	S.A.T. CASABLANCA	1253	1464	0,26	80	0,07	54	32	0,42	1,38	0,90	30	104	30	125	18	104	22
G	44	LM 842 GALON	ESP03005316454	ANGHAL MUERTO	1252	1777	-0,15	48	-0,01	55	33	1,39	1,83	1,74	30	106	30	119	21	103	26
G	45	SIERRA PATRICIA PINBALL ET	ESP03005319399	S.A.T. LA SIERRA DE CUETO REDONDO	1251	1321	0,24	73	-0,02	40	78	1,35	1,19	1,05	78	107	73	124	53	107	63
G	46	ARRONTE RIA ZAZLE	ESP03005434095	S.A.T. ARRONTE N° 8434	1251	1064	0,53	92	0,18	52	32	0,37	1,40	0,93	29	108	29	118	19	104	23
G	47	SIERRA NATACHA LAMBEAU ET	ESP03005310788	S.A.T. LA SIERRA DE CUETO REDONDO	1251	931	0,21	55	0,09	40	76	1,51	1,22	1,01	75	102	71	134	50	122	60
G	48	SIERRA TERESA CAPTIVATING ET	ESP03005310789	S.A.T. LA SIERRA DE CUETO REDONDO	1251	1147	0,2	62	0,11	49	76	0,93	1,65	1,29	75	109	71	122	50	109	60
G	49	CASABLANCA CAPTAIN SUNI	ESP03005310717	S.A.T. CASABLANCA	1251	1389	0,29	80	0,09	54	41	0,86	1,29	1,05	42	104	38	120	28	100	32

Mejores explotaciones de Cantabria por ICO

Los criterios utilizados para realizar esta clasificación son:

1. El rebaño debe tener un mínimo de 17 reproductoras.
2. Se exige un mínimo del 75% de animales valorados (con ICO), sobre las reproductoras registradas de más de 36 meses.
3. No se consideran las ganaderías con más del 5% de reproductoras en el Registro Auxiliar A, sobre el total del censo de reproductoras.

* Reproductoras a 22 de agosto de 2023

GENERAL

Código	Nombre	Nº Reproductoras	ICO
J390224	S.A.T. PELLON N. 8719	72	+1179
J390505	S.A.T. CASABLANCA	234	+1176
J390489	S.A.T. ARENAS Nº 39119	146	+1174
J390024	S.A.T. ARRONTE Nº 8434	417	+1173
J399143	S.A.T. EL CAMPON Nº 8.833	175	+1164
J390434	GANADERIA CUEVAS	37	+1162
J390029	GANADERIA BENERA	78	+1161
J390399	S.A.T. RIHOZ Nº 39046	68	+1159
J390267	S.A.T. LOS TANAGOS Nº 7243	217	+1157
J399175	GANADERIA SAN CIPRIANO, S.C	95	+1152
J390453	GANADERIA BEDOLLO, S.C.	110	+1152
J390694	ARRABAL, S.C.	136	+1150
J390770	GANADERIA SICO, S.C	96	+1150
J390506	S.A.T. EL MIJAR Nº 9715	133	+1149
J390697	GANADERIA LOS REMEDIOS, S.C.	164	+1147
J391940	S.A.T. LA SIERRA DE CUETO REDONDO	168	+1147
J390696	GANADERIA EL ESPINO, S.C	90	+1146
J391417	S.A.T. CUATROVIENTOS Nº 39001	189	+1145
J399287	GRANJA LA CASONA	80	+1144
J391551	S.A.T. LOS MAMELES	376	+1144

HASTA 75 REPRODUCTORAS

Código	Nombre	Nº Reproductoras	ICO
J390224	S.A.T. PELLON N. 8719	72	+1179
J390434	GANADERIA CUEVAS	37	+1162
J390399	S.A.T. RIHOZ Nº 39046	68	+1159
J391718	FINCA ROYA S.C.	67	+1142
J390586	MARQUESADO	64	+1137
J390814	S.A.T. RUDI N.39132	67	+1134
J390723	LA FUENTONA	61	+1134
J391736	EL TARANCON	42	+1132
J391543	S.A.T. DE LA MAR	69	+1130
J390950	LA TEJA	51	+1130
J390942	LA COZ, S.C.	69	+1128
J399069	GRANJA LA RIVA	42	+1127
J390625	LAZA FERNANDEZ, S.C.	68	+1126
J391412	LA ENCINA QUIJAS, S.C.	53	+1124
J391307	CAGIGAL	41	+1124
J391520	JUMI, S.C.	27	+1124
J390799	JAVIER COLINA NORIEGA	25	+1122
J391215	FUENTECILLA	60	+1120
J399461	FCO. JAVIER RIAÑO	55	+1119
J391648	LA MILLA	59	+1116

MÁS DE 75 REPRODUCTORAS

Código	Nombre	Nº Reproductoras	ICO
J390505	S.A.T. CASABLANCA	234	+1176
J390489	S.A.T. ARENAS Nº 39119	146	+1174
J390024	S.A.T. ARRONTE Nº 8434	417	+1173
J399143	S.A.T. EL CAMPON Nº 8.833	175	+1164
J390029	GANADERIA BENERA	78	+1161
J390267	S.A.T. LOS TANAGOS Nº 7243	217	+1157
J399175	GANADERIA SAN CIPRIANO, S.C	95	+1152
J390453	GANADERIA BEDOLLO, S.C.	110	+1152
J390770	GANADERIA SICO, S.C	96	+1150
J390694	ARRABAL, S.C.	136	+1150
J390506	S.A.T. EL MIJAR Nº 9715	133	+1149
J390697	GANADERIA LOS REMEDIOS, S.C.	164	+1147
J391940	S.A.T. LA SIERRA DE CUETO REDONDO	168	+1147
J390696	GANADERIA EL ESPINO, S.C	90	+1146
J391417	S.A.T. CUATROVIENTOS Nº 39001	189	+1145
J391551	S.A.T. LOS MAMELES	376	+1144
J399287	GRANJA LA CASONA	80	+1144
J390511	S.A.T. QUINTANA Nº 7259	99	+1143
J399107	GANADERIA CARRILES, S.L	80	+1141
J391783	HNOS. SAÑUDO ARGÜELLES, S.C.	138	+1141
J390389	S.A.T. LOS LLARES Nº 7530	111	+1141
J399169	S.A.T. LA SARNILLA	158	+1141

Mejores explotaciones de Cantabria por tipo

El rebaño debe tener un mínimo de 17 reproductoras.

Sólo se incluyen aquellas ganaderías con al menos 75% de animales con ICO sobre reproductoras registradas de más de 36 meses y menos del 5% de reproductoras inscritas en el Registro Auxiliar "A" sobre el total de reproductoras.

GENERAL

Código	Nombre	Nº Reproductoras	TIPO
J390898	LLERA HER, S.C.	97	+2,03
J390177	LA MARINA DE RETORTILLO	96	+1,84
J391235	EL POSTIGO	38	+1,81
J390246	LA MESQUERIA, S.C.	146	+1,81
J391431	S.A.T. SAMARREITE Nº 39088	107	+1,75
J391953	GLORIA HOLSTEIN	45	+1,68
J399176	S.A.T. TEZANILLOS	239	+1,67
J390723	LA FUENTONA	61	+1,64
J390126	S.A.T. CECENO Nº 39093	96	+1,63
J391332	EL REBOLLO	38	+1,61
J391576	S.A.T. TESERNA	201	+1,59
J390820	S.A.T. LA GALERA HOLSTEINS Nº 39158	102	+1,59
J390071	GANADERIA SANTA ANA	28	+1,59
J391227	GANADERIA PELAYO SARABIA, S.C.	104	+1,56
J399214	SARABIA ISLA, S.C.	118	+1,55
J391633	EL CANTON, S.C.	124	+1,54
J391874	FERVIZ	23	+1,53
J391026	SOMOBOO	67	+1,52
J390224	S.A.T. PELLON N. 8719	72	+1,51
J399331	GRANJA SAN MARTIN, S.C.	78	+1,50

HASTA 75 REPRODUCTORAS

Código	Nombre	Nº Reproductoras	TIPO
J391235	EL POSTIGO	38	+1,81
J391953	GLORIA HOLSTEIN	45	+1,68
J390723	LA FUENTONA	61	+1,64
J391332	EL REBOLLO	38	+1,61
J390071	GANADERIA SANTA ANA	28	+1,59
J391874	FERVIZ	23	+1,53
J391026	SOMOBOO	67	+1,52
J390224	S.A.T. PELLON N. 8719	72	+1,51
J390510	GRANJA MOLINO	37	+1,48
J391221	GANADERIA PEÑAGEMIL, S.C.	43	+1,47
J391062	URAÑO	54	+1,45
J391442	EL TEJAR	40	+1,41
J391429	EL RECUESTRO	24	+1,40
J391150	ROMAR, C.B.	60	+1,38
J391500	FINCA LA PEÑA	45	+1,38
J391268	CALSECA	25	+1,36
J391016	MAZUECO, S.C.	38	+1,35
J391485	EL CERRON DE QUINTANA	49	+1,32
J399247	CASERIOS, S.C.	54	+1,32
J399167	EL CAMPO	22	+1,31

MÁS DE 75 REPRODUCTORAS

Código	Nombre	Nº Reproductoras	TIPO
J390898	LLERA HER, S.C.	97	+2,03
J390177	LA MARINA DE RETORTILLO	96	+1,84
J390246	LA MESQUERIA, S.C.	146	+1,81
J391431	S.A.T. SAMARREITE Nº 39088	107	+1,75
J399176	S.A.T. TEZANILLOS	239	+1,67
J390126	S.A.T. CECENO Nº 39093	96	+1,63
J390820	S.A.T. LA GALERA HOLSTEINS Nº 39158	102	+1,59
J391576	S.A.T. TESERNA	201	+1,59
J391227	GANADERIA PELAYO SARABIA, S.C.	104	+1,56
J399214	SARABIA ISLA, S.C.	118	+1,55
J391633	EL CANTON, S.C.	124	+1,54
J399331	GRANJA SAN MARTIN, S.C.	78	+1,50
J390511	S.A.T. QUINTANA Nº 7259	99	+1,48
J390966	EL MORAL	83	+1,46
J391354	S.A.T. EL QUINTANAL Nº 39135	103	+1,44
J391044	S.A.T. SOMALERA Nº 39090	89	+1,44
J390426	GRANJA PEREJIL "EL MACHO"	85	+1,40
J391112	GANADERIA ARMONTIN, S.C.	78	+1,39
J391562	S.A.T. LA REDONDA Nº 39108	103	+1,39
J399206	S.A.T. LA PRADERA Nº 39116	113	+1,37

Mejores explotaciones de Cantabria por patas

El rebaño debe tener un mínimo de 17 reproductoras.

Sólo se incluyen aquellas ganaderías con menos del 5% de reproductoras inscritas en el Registro Auxiliar "A" sobre el total de reproductoras.

GENERAL

Código	Nombre	Nº Reproductoras	PATAS
J390898	LLERA HER, S.C.	97	+1,31
J390723	LA FUENTONA	61	+1,25
J391235	EL POSTIGO	38	+1,18
J390246	LA MESQUERIA, S.C.	146	+1,18
J391431	S.A.T. SAMARREITE Nº 39088	107	+1,17
J390177	LA MARINA DE RETORTILLO	96	+1,13
J399206	S.A.T. LA PRADERA Nº 39116	113	+1,07
J391500	FINCA LA PEÑA	45	+1,05
J391227	GANADERIA PELAYO SARABIA, S.C.	104	+1,05
J391576	S.A.T. TESERNA	201	+1,04
J390126	S.A.T. CECENO Nº 39093	96	+1,03
J399176	S.A.T. TEZANILLOS	239	+1,02
J390224	S.A.T. PELLON N. 8719	72	+1,02
J391442	EL TEJAR	40	+1,01
J399477	VALDEAMIGO, S.C.	328	+0,99
J390071	GANADERIA SANTA ANA	28	+0,98
J399331	GRANJA SAN MARTIN, S.C.	78	+0,98
J391496	BEREZALES, S.C.	97	+0,97
J391332	EL REBOLLO	38	+0,97
J399247	CASERIOS, S.C.	54	+0,96

HASTA 75 REPRODUCTORAS

Código	Nombre	Nº Reproductoras	PATAS
J390723	LA FUENTONA	61	+1,25
J391235	EL POSTIGO	38	+1,18
J391500	FINCA LA PEÑA	45	+1,05
J390224	S.A.T. PELLON N. 8719	72	+1,02
J391442	EL TEJAR	40	+1,01
J390071	GANADERIA SANTA ANA	28	+0,98
J391332	EL REBOLLO	38	+0,97
J399247	CASERIOS, S.C.	54	+0,96
J391221	GANADERIA PENAGEMIL, S.C.	43	+0,95
J390586	MARQUESADO	64	+0,93
J391253	JOSE FERNANDO SANTISTEBAN DEHESA	70	+0,92
J391543	S.A.T. DE LA MAR	69	+0,91
J391062	URANO	54	+0,89
J391953	GLORIA HOLSTEIN	45	+0,89
J391429	EL RECUESTRO	24	+0,88
J391026	SOMOBOO	67	+0,85
J391699	EL VIVERO	51	+0,85
J391215	FUENTECILLA	60	+0,83
J390814	S.A.T. RUDI N.39132	67	+0,83
J391670	LA CANTERA	40	+0,83

MÁS DE 75 REPRODUCTORAS

Código	Nombre	Nº Reproductoras	PATAS
J390898	LLERA HER, S.C.	97	+1,31
J390246	LA MESQUERIA, S.C.	146	+1,18
J391431	S.A.T. SAMARREITE Nº 39088	107	+1,17
J390177	LA MARINA DE RETORTILLO	96	+1,13
J399206	S.A.T. LA PRADERA Nº 39116	113	+1,07
J391227	GANADERIA PELAYO SARABIA, S.C.	104	+1,05
J391576	S.A.T. TESERNA	201	+1,04
J390126	S.A.T. CECENO Nº 39093	96	+1,03
J399176	S.A.T. TEZANILLOS	239	+1,02
J399477	VALDEAMIGO, S.C.	328	+0,99
J399331	GRANJA SAN MARTIN, S.C.	78	+0,98
J391496	BEREZALES, S.C.	97	+0,97
J391633	EL CANTON, S.C.	124	+0,93
J390866	EL MORAL	83	+0,91
J399460	S.A.T. SIERRA VILLA Nº 39155	91	+0,90
J399214	SARABIA ISLA, S.C.	118	+0,90
J391044	S.A.T. SOMALERA Nº 39090	89	+0,89
J391551	S.A.T. LOS MAMELES	376	+0,89
J391112	GANADERIA ARMONTIN, S.C.	78	+0,87
J399143	S.A.T. EL CAMPON Nº 8.833	175	+0,86

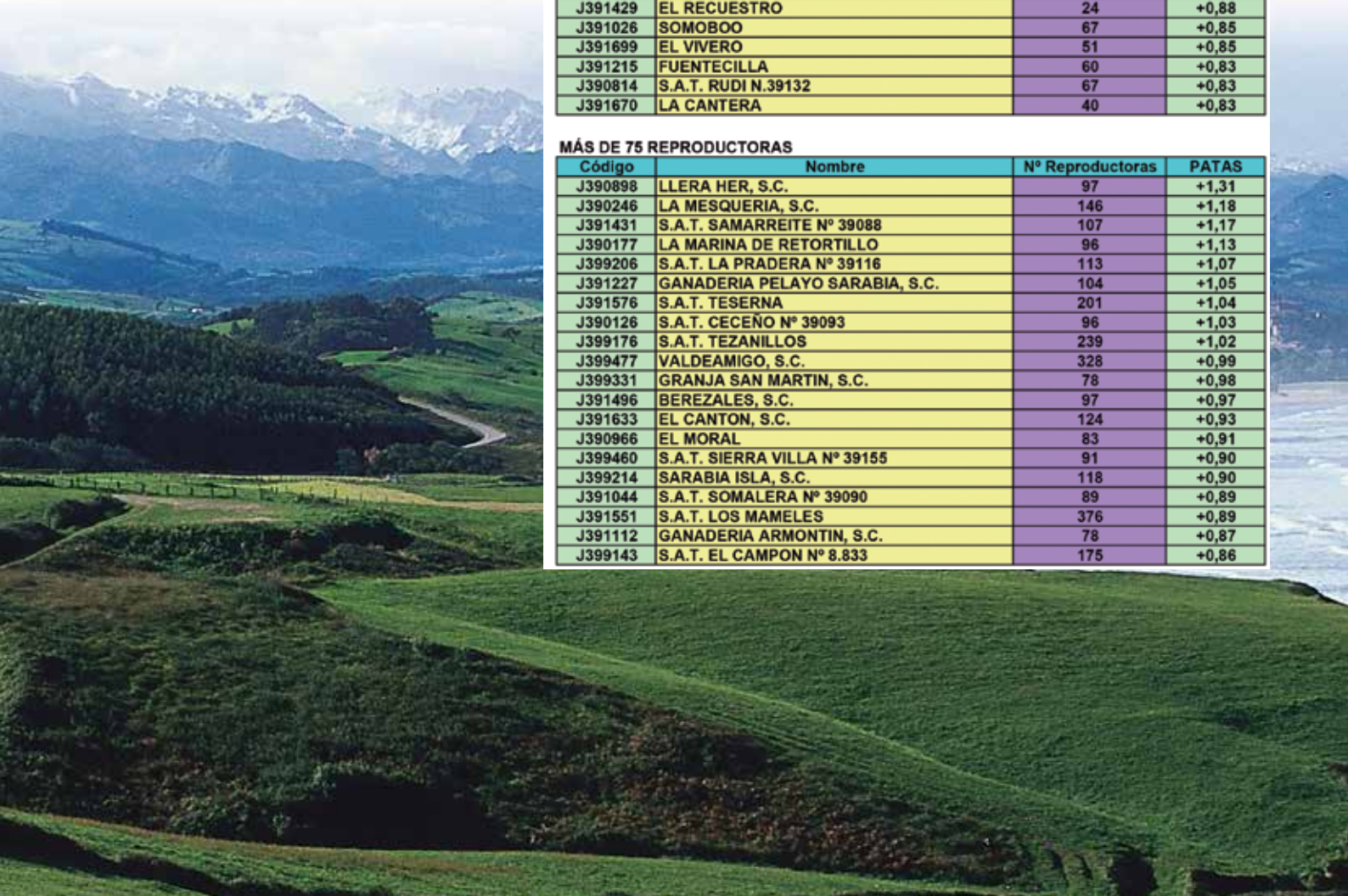

Mejores explotaciones de Cantabria por ubre

El rebaño debe tener un mínimo de 17 reproductoras.

Sólo se incluyen aquellas ganaderías con menos del 5% de reproductoras inscritas en el Registro Auxiliar "A" sobre el total de reproductoras.

GENERAL

Código	Nombre	Nº Reproductoras	UBRE
J390898	LLERA HER, S.C.	97	+2,01
J391235	EL POSTIGO	38	+1,82
J390177	LA MARINA DE RETORTILLO	96	+1,80
J390246	LA MESQUERIA, S.C.	146	+1,78
J391431	S.A.T. SAMARREITE Nº 39088	107	+1,75
J391953	GLORIA HOLSTEIN	45	+1,71
J390126	S.A.T. CECENO Nº 39093	96	+1,71
J391332	EL REBOLLO	38	+1,66
J399214	SARABIA ISLA, S.C.	118	+1,66
J399176	S.A.T. TEZANILLOS	239	+1,66
J390820	S.A.T. LA GALERA HOLSTEINS Nº 39158	102	+1,65
J390511	S.A.T. QUINTANA Nº 7259	99	+1,62
J391026	SOMOBOO	67	+1,62
J391874	FERVIZ	23	+1,62
J390071	GANADERIA SANTA ANA	28	+1,60
J391227	GANADERIA PELAYO SARABIA, S.C.	104	+1,59
J391633	EL CANTON, S.C.	124	+1,58
J391576	S.A.T. TESERNA	201	+1,58
J390224	S.A.T. PELLON N. 8719	72	+1,58
J390510	GRANJA MOLINO	37	+1,56

HASTA 75 REPRODUCTORAS

Código	Nombre	Nº Reproductoras	UBRE
J391235	EL POSTIGO	38	+1,82
J391953	GLORIA HOLSTEIN	45	+1,71
J391332	EL REBOLLO	38	+1,66
J391026	SOMOBOO	67	+1,62
J391874	FERVIZ	23	+1,62
J390071	GANADERIA SANTA ANA	28	+1,60
J390224	S.A.T. PELLON N. 8719	72	+1,58
J390510	GRANJA MOLINO	37	+1,56
J390723	LA FUENTONA	61	+1,52
J391268	CALSECA	25	+1,51
J391221	GANADERIA PEÑAGEMIL, S.C.	43	+1,49
J391062	URANO	54	+1,48
J390434	GANADERIA CUEVAS	37	+1,46
J391150	ROMAR, C.B.	60	+1,45
J391429	EL RECUESTRO	24	+1,44
J399167	EL CAMPO	22	+1,43
J391500	FINCA LA PEÑA	45	+1,42
J391485	EL CERRON DE QUINTANA	49	+1,41
J390399	S.A.T. RIHOZ Nº 39046	68	+1,40
J391442	EL TEJAR	40	+1,40
J391699	EL VIVERO	51	+1,40

MÁS DE 75 REPRODUCTORAS

Código	Nombre	Nº Reproductoras	UBRE
J390898	LLERA HER, S.C.	97	+2,01
J390177	LA MARINA DE RETORTILLO	96	+1,80
J390246	LA MESQUERIA, S.C.	146	+1,78
J391431	S.A.T. SAMARREITE Nº 39088	107	+1,75
J390126	S.A.T. CECENO Nº 39093	96	+1,71
J399176	S.A.T. TEZANILLOS	239	+1,66
J399214	SARABIA ISLA, S.C.	118	+1,66
J390820	S.A.T. LA GALERA HOLSTEINS Nº 39158	102	+1,65
J390511	S.A.T. QUINTANA Nº 7259	99	+1,62
J391227	GANADERIA PELAYO SARABIA, S.C.	104	+1,59
J391576	S.A.T. TESERNA	201	+1,58
J391633	EL CANTON, S.C.	124	+1,58
J391044	S.A.T. SOMALERA Nº 39090	89	+1,55
J399331	GRANJA SAN MARTIN, S.C.	78	+1,53
J391354	S.A.T. EL QUINTANAL Nº 39135	103	+1,52
J390075	CUDANA	262	+1,52
J390966	EL MORAL	83	+1,51
J390569	LA RIA	90	+1,51
J391296	S.A.T. COGU EL REY Nº 39021	130	+1,51
J390507	QUINTANA, S.C.	111	+1,51

Mejores explotaciones de Cantabria por índice de kilos de leche

Sólo se incluyen ganaderías con al menos 17 vacas en producción.

GENERAL

Código	Nombre	Nº Reproductoras	KGS LECHE
J390489	S.A.T. ARENAS Nº 39119	146	+900
J390505	S.A.T. CASABLANCA	234	+831
J390267	S.A.T. LOS TANAGOS Nº 7243	217	+822
J391551	S.A.T. LOS MAMELES	376	+804
J390224	S.A.T. PELLON N. 8719	72	+767
J390024	S.A.T. ARRONTE Nº 8434	417	+765
J391881	SAIZ SETIEN, S.C.	68	+759
J391017	S.A.T. GANADERIA HERGU	226	+733
J390399	S.A.T. RIHOZ Nº 39046	68	+727
J390664	S.A.T. CANALES Nº 39017	76	+687
J399177	S.A.T. GANADERIA FINCA LA TEJERA Nº39057	308	+682
J390434	GANADERIA CUEVAS	37	+676
J391934	HORMILLAS	38	+670
J390060	C.I.F.P. "LA GRANJA"	32	+658
J391430	S.A.T. MANTECA-SAINZ Nº 39096	89	+651
J390697	GANADERIA LOS REMEDIOS, S.C.	164	+646
J391940	S.A.T. LA SIERRA DE CUETO REDONDO	168	+645
J399397	SADIMAE, S.C.	134	+645
J391447	S.A.T. CAMPO-PILLAPA	93	+644
J399143	S.A.T. EL CAMPON Nº 8.833	175	+637

HASTA 75 REPRODUCTORAS

Código	Nombre	Nº Reproductoras	KGS LECHE
J390224	S.A.T. PELLON N. 8719	72	+767
J391881	SAIZ SETIEN, S.C.	68	+759
J390399	S.A.T. RIHOZ Nº 39046	68	+727
J390434	GANADERIA CUEVAS	37	+676
J391934	HORMILLAS	38	+670
J390060	C.I.F.P. "LA GRANJA"	32	+658
J390942	LA COZ, S.C.	69	+628
J390180	S.A.T. LEZMA Nº 8736	50	+622
J391619	LINDA-RIO, S.C.	68	+615
J391520	JUMI, S.C.	27	+613
J391718	FINCA ROYA S.C.	67	+603
J391937	GANADERIA EL ALBA	39	+594
J391736	EL TARANCON	42	+591
J391183	HNOS. RUMOROSO	26	+590
J391412	LA ENCINA QUIJAS, S.C.	53	+588
J391076	GANADERIA LOS SOBANOS, S.L.	56	+584
J391779	ANZAO	55	+583
J391307	CAGIGAL	41	+582
J399461	FCO. JAVIER RIAÑO	55	+579
J399068	LA SALVE, S.C.	42	+577

MÁS DE 75 REPRODUCTORAS

Código	Nombre	Nº Reproductoras	KGS LECHE
J390489	S.A.T. ARENAS Nº 39119	146	+900
J390505	S.A.T. CASABLANCA	234	+831
J390267	S.A.T. LOS TANAGOS Nº 7243	217	+822
J391551	S.A.T. LOS MAMELES	376	+804
J390024	S.A.T. ARRONTE Nº 8434	417	+765
J391017	S.A.T. GANADERIA HERGU	226	+733
J390664	S.A.T. CANALES Nº 39017	76	+687
J399177	S.A.T. GANADERIA FINCA LA TEJERA Nº39057	308	+682
J391430	S.A.T. MANTECA-SAINZ Nº 39096	89	+651
J390697	GANADERIA LOS REMEDIOS, S.C.	164	+646
J399397	SADIMAE, S.C.	134	+645
J391940	S.A.T. LA SIERRA DE CUETO REDONDO	168	+645
J391447	S.A.T. CAMPO-PILLAPA	93	+644
J399143	S.A.T. EL CAMPON Nº 8.833	175	+637
J391706	S.A.T. LA MARISMA	281	+636
J399175	GANADERIA SAN CIPRIANO, S.C.	95	+635
J390793	ELOY Y TERESA DE MIER, C.B.	150	+635
J390065	S.A.T. JOGU Nº 8293	243	+630
J399494	S.A.T. CRUZ LEZAMA Nº 39120	223	+626
J390029	GANADERIA BENERA	78	+624

Mejores explotaciones de Cantabria por índice de kilos de grasa

Sólo se incluyen ganaderías con al menos 17 vacas en producción.

GENERAL

Código	Nombre	Nº Reproductoras	KGS GRASA
J390024	S.A.T. ARRONTE Nº 8434	417	+46
J390505	S.A.T. CASABLANCA	234	+46
J390489	S.A.T. ARENAS Nº 39119	146	+43
J390399	S.A.T. RIHOZ Nº 39046	68	+42
J390029	GANADERIA BENERA	78	+42
J390267	S.A.T. LOS TANAGOS Nº 7243	217	+42
J390224	S.A.T. PELLON N. 8719	72	+41
J399175	GANADERIA SAN CIPRIANO, S.C.	95	+39
J399143	S.A.T. EL CAMPON Nº 8.833	175	+39
J390770	GANADERIA SICO, S.C.	96	+38
J390697	GANADERIA LOS REMEDIOS, S.C.	164	+38
J390434	GANADERIA CUEVAS	37	+38
J390389	S.A.T. LOS LLARES Nº 7530	111	+38
J399177	S.A.T. GANADERIA FINCA LA TEJERA Nº39057	308	+38
J391783	HNOS. SAÑUDO ARGÜELLES, S.C.	138	+37
J390694	ARRABAL, S.C.	136	+37
J390180	S.A.T. LEZMA Nº 8736	50	+37
J390696	GANADERIA EL ESPINO, S.C.	90	+36
J390506	S.A.T. EL MIJAR Nº 9715	133	+36
J390453	GANADERIA BEDOLLO, S.C.	110	+35
J390664	S.A.T. CANALES Nº 39017	76	+35
J390317	S.A.T. F.M.G.	115	+35
J399503	BERANJO, S.C.	94	+35

HASTA 75 REPRODUCTORAS

Código	Nombre	Nº Reproductoras	KGS GRASA
J390399	S.A.T. RIHOZ Nº 39046	68	+42
J390224	S.A.T. PELLON N. 8719	72	+41
J390434	GANADERIA CUEVAS	37	+38
J390180	S.A.T. LEZMA Nº 8736	50	+37
J391718	FINCA ROYA S.C.	67	+34
J390586	MARQUESADO	64	+34
J391543	S.A.T. DE LA MAR	69	+32
J391307	CAGIGAL	41	+32
J390723	LA FUENTONA	61	+32
J391194	GANADERIA LAS HERAS, S.C.	75	+32
J391964	ANGELA	29	+30
J391183	HNOS. RUMOROSO	26	+30
J390950	LA TEJA	51	+30
J390625	LAZA FERNANDEZ, S.C.	68	+30
J399461	FCO. JAVIER RIAÑO	55	+29
J391105	GANADERIA SHEYSAN	66	+29
J391549	HNOS. DIEZ FERNANDEZ, S.C.	68	+29
J391881	SAIZ SETIEN, S.C.	68	+29
J391648	LA MILLA	59	+29
J391695	LA CASTAÑERA, S.C.	66	+29
J390790	LA ISLA, S.C.	47	+29
J390799	JAVIER COLINA NORIEGA	25	+29
J390814	S.A.T. RUDI N.39132	67	+29

MÁS DE 75 REPRODUCTORAS

Código	Nombre	Nº Reproductoras	KGS GRASA
J390024	S.A.T. ARRONTE Nº 8434	417	+46
J390505	S.A.T. CASABLANCA	234	+46
J390489	S.A.T. ARENAS Nº 39119	146	+43
J390029	GANADERIA BENERA	78	+42
J390267	S.A.T. LOS TANAGOS Nº 7243	217	+42
J399143	S.A.T. EL CAMPON Nº 8.833	175	+39
J399175	GANADERIA SAN CIPRIANO, S.C.	95	+39
J390697	GANADERIA LOS REMEDIOS, S.C.	164	+38
J390770	GANADERIA SICO, S.C.	96	+38
J399177	S.A.T. GANADERIA FINCA LA TEJERA Nº39057	308	+38
J390389	S.A.T. LOS LLARES Nº 7530	111	+38
J391783	HNOS. SAÑUDO ARGÜELLES, S.C.	138	+37
J390694	ARRABAL, S.C.	136	+37
J390696	GANADERIA EL ESPINO, S.C.	90	+36
J390506	S.A.T. EL MIJAR Nº 9715	133	+36
J399503	BERANJO, S.C.	94	+35
J390453	GANADERIA BEDOLLO, S.C.	110	+35
J390317	S.A.T. F.M.G.	115	+35
J390664	S.A.T. CANALES Nº 39017	76	+35
J391220	GANADERIA RINCONADA S.C.	85	+34
J391447	S.A.T. CAMPO-PILLAPA	93	+34
J399287	GRANJA LA CASONA	80	+34
J391940	S.A.T. LA SIERRA DE CUETO REDONDO	168	+34
J391417	S.A.T. CUATROVIENTOS Nº 39001	189	+34

Mejores explotaciones de Cantabria por índice de kilos de proteína

Sólo se incluyen ganaderías con al menos 17 vacas en producción.

GENERAL

Código	Nombre	Nº Reproductoras	KGS PROTEÍNA
J390489	S.A.T. ARENAS Nº 39119	146	+34
J390505	S.A.T. CASABLANCA	234	+33
J390224	S.A.T. PELLON N. 8719	72	+33
J390399	S.A.T. RIHOZ Nº 39046	68	+32
J390267	S.A.T. LOS TANAGOS Nº 7243	217	+32
J399143	S.A.T. EL CAMPON Nº 8.833	175	+31
J399169	S.A.T. LA SARNILLA	158	+30
J390024	S.A.T. ARRONTE Nº 8434	417	+29
J390180	S.A.T. LEZMA Nº 8736	50	+29
J390770	GANADERIA SICO, S.C	96	+29
J390029	GANADERIA BENERA	78	+28
J391551	S.A.T. LOS MAMELES	376	+28
J390697	GANADERIA LOS REMEDIOS, S.C.	164	+27
J390389	S.A.T. LOS LLARES Nº 7530	111	+27
J399177	S.A.T. GANADERIA FINCA LA TEJERA Nº39057	308	+27
J399175	GANADERIA SAN CIPRIANO, S.C.	95	+27
J391881	SAIZ SETIEN, S.C.	68	+27
J390434	GANADERIA CUEVAS	37	+27
J391718	FINCA ROYA S.C.	67	+26
J390317	S.A.T. F.M.G.	115	+26
J390694	ARRABAL, S.C.	136	+26
J391783	HNOS. SANUDO ARGÜELLES, S.C.	138	+26
J390506	S.A.T. EL MIJAR Nº 9715	133	+26

HASTA 75 REPRODUCTORAS

Código	Nombre	Nº Reproductoras	KGS PROTEÍNA
J390224	S.A.T. PELLON N. 8719	72	+33
J390399	S.A.T. RIHOZ Nº 39046	68	+32
J390180	S.A.T. LEZMA Nº 8736	50	+29
J391881	SAIZ SETIEN, S.C.	68	+27
J390434	GANADERIA CUEVAS	37	+27
J391718	FINCA ROYA S.C.	67	+26
J390625	LAZA FERNANDEZ, S.C.	68	+25
J391183	HNOS. RUMOROSO	26	+25
J390586	MARQUESADO	64	+25
J391307	CAGIGAL	41	+24
J391543	S.A.T. DE LA MAR	69	+24
J391549	HNOS. DIEZ FERNANDEZ, S.C.	68	+24
J390942	LA COZ, S.C.	69	+23
J391619	LINDA-RIO, S.C.	68	+23
J390790	LA ISLA, S.C.	47	+23
J399069	GRANJA LA RIVA	42	+23
J391779	ANZAO	55	+23
J391695	LA CASTANERA, S.C.	66	+23
J399109	LAINZ SERDIO, S.C.	55	+22
J391076	GANADERIA LOS SOBANOS, S.L.	56	+22
J390814	S.A.T. RUDI N.39132	67	+22
J391648	LA MILLA	59	+22
J391930	ZIERBENA	41	+22
J390950	LA TEJA	51	+22
J390723	LA FUENTONA	61	+22
J399461	FCO. JAVIER RIANO	55	+22

MÁS DE 75 REPRODUCTORAS

Código	Nombre	Nº Reproductoras	KGS PROTEÍNA
J390489	S.A.T. ARENAS Nº 39119	146	+34
J390505	S.A.T. CASABLANCA	234	+33
J390267	S.A.T. LOS TANAGOS Nº 7243	217	+32
J399143	S.A.T. EL CAMPON Nº 8.833	175	+31
J399169	S.A.T. LA SARNILLA	158	+30
J390024	S.A.T. ARRONTE Nº 8434	417	+29
J390770	GANADERIA SICO, S.C	96	+29
J391551	S.A.T. LOS MAMELES	376	+28
J390029	GANADERIA BENERA	78	+28
J399175	GANADERIA SAN CIPRIANO, S.C.	95	+27
J390389	S.A.T. LOS LLARES Nº 7530	111	+27
J399177	S.A.T. GANADERIA FINCA LA TEJERA Nº39057	308	+27
J390697	GANADERIA LOS REMEDIOS, S.C.	164	+27
J390506	S.A.T. EL MIJAR Nº 9715	133	+26
J390317	S.A.T. F.M.G.	115	+26
J390694	ARRABAL, S.C.	136	+26
J391783	HNOS. SANUDO ARGÜELLES, S.C.	138	+26
J391017	S.A.T. GANADERIA HERGU	226	+25
J391510	GRANJA DE MOJANTE, S.L.	206	+25
J391417	S.A.T. CUATROVIENTOS Nº 39001	189	+25
J390696	GANADERIA EL ESPINO, S.C.	90	+25
J390453	GANADERIA BEDOLLO, S.C.	110	+25
J390232	S.A.T. VENTISCA Nº 7102	365	+25
J399287	GRANJA LA CASONA	80	+25



Calificaciones

Los siguientes animales han obtenido la categoría de EXCELENTE y MB en las calificaciones celebradas en Cantabria desde el 16 de mayo hasta el 15 de septiembre de 2023. Estas corresponden a alguna petición de parte y al inicio de la ronda de calificaciones que se ha producido a principios de septiembre.

La información sobre genealogías, índices genéticos, producciones y calificaciones puede consultarse en la página web de AFCA: www.afca.es, a través del sistema de información de Conafe 'SINBAD'.

VACAS CALIFICADAS EXCELENTE

GENEALÓGICO	NOMBRE	PUNTOS	PROPIETARIO
ESPH3904668493	MARINA JACOBY BARBARINA	92	LA MARINA DE RETORTILLO
ESPH9403974081	OYAMBRE PUPILE BLADE	91	LA MARINA DE RETORTILLO
ESPH3904248200	MARINA BRYANT BRENDA	91	LA MARINA DE RETORTILLO
ESPH3904672968	MARINA BAILY CHEN YONA	90	LA MARINA DE RETORTILLO
ESPH3904771312	MARINA KINGBOY FANY	90	LA MARINA DE RETORTILLO

VACAS CALIFICADAS MB

GENEALÓGICO	NOMBRE	PUNTOS	PROPIETARIO
ESPH3904332455	MARINA BRYANT ESTELA	89	LA MARINA DE RETORTILLO
ESPH3905066281	MARINA MOOVIN ELVA	88	LA MARINA DE RETORTILLO
ESPH3904771310	MARINA BEEMER KENDRA	88	LA MARINA DE RETORTILLO
ESPH3905192517	MARINA CRUSHABULL NATY	88	LA MARINA DE RETORTILLO
ESPH3904777022	MARINA GOLDDUST SANTA	88	LA MARINA DE RETORTILLO
ESPH3904775562	POSTIGO DELIA BEEMER	87	EL POSTIGO
ESPH3904669700	POSTIGO RONDA GOLDDUST	87	EL POSTIGO
ESPH3904330989	EL SECO LAURA XACOBEO	87	GANADERIA EL SECO, S.C.
ESPH3904777020	MARINA TOOHOT RITA	87	LA MARINA DE RETORTILLO
ESPH3904878731	MARINA KINGBOY HALEY	87	LA MARINA DE RETORTILLO
ESPH3905069832	LLINDE IRENTA THUNDER STORM	87	LA MARINA DE RETORTILLO
ESPH3904775377	ARRABAL ANE SWIFT	86	ARRABAL, S.C.
ESPH3905071797	POSTIGO YANIRA ARROW	86	EL POSTIGO
ESPH3904777422	POSTIGO SABIA EXPANDER	86	EL POSTIGO
ESPH3905191360	EL SECO ONIX DEGREE	86	GANADERIA EL SECO, S.C.
ESPH3905011865	MARINA DOORMAN KERSIA	86	LA MARINA DE RETORTILLO
ESPH3905070833	MARINA SKYHIGH TALIKA	86	LA MARINA DE RETORTILLO
ESPH3905192515	MARINA TOOHOT DOROTI	86	LA MARINA DE RETORTILLO
ESPH0104868778	BEHI-ALDE PATXI 7925	85	ALEGRIA, S.C.
ESPH3904538064	PINTAS BREWMASTER	85	ANGEL GONZALEZ TRUEBA
ESPH3904444297	ARRABAL DACIA DOZER	85	ARRABAL, S.C.
ESPH3904673038	CARPER MALENA MOGUL	85	CARPER, S.C.
ESPH3904773865	CARPER ROCIO KINGBOY	85	CARPER, S.C.
ESPH3904878710	CARPER PALMIRA JETT	85	CARPER, S.C.
ESPH3904873019	CARPER PALMERA JETT	85	CARPER, S.C.
ESPH3904776337	COTO LUNARES SECRETARIAT	85	EL COTO, S.C.
ESPH3905073211	POSTIGO MELEC MOOVIN ET	85	EL POSTIGO
ESPH3904879211	POSTIGO FASILE CHIEF	85	EL POSTIGO
ESPH3905067006	POSTIGO DAYANA JORDY	85	EL POSTIGO
ESPH3905071798	POSTIGO CASILDA KING ROYAL	85	EL POSTIGO
ESPH3905191368	POSTIGO GRETA KING DOC ET	85	EL POSTIGO
ESPH3905007030	CARAVES 7752 HOTROD	85	GANADERIA CARAVES
ESPH3904876841	JUENGA 2627 DRACO	85	GANADERIA CARAVES
ESPH3905010742	EL ALBA 2773 KING DOC	85	GANADERIA EL ALBA
ESPH3905007580	EL SECO BRATORE DELTA-LAMBDA	85	GANADERIA EL SECO, S.C.
ESPH3905007581	EL SECO CALIXTA EDGE	85	GANADERIA EL SECO, S.C.
ESPH3905190045	MULATA	85	JOSE ANT.MARCANO OBREGON
ESPH3904771205	1276	85	JOSE ANTONIO COBO
ESPH3904777026	MARINA DENVER FLORENS	85	LA MARINA DE RETORTILLO
ESPH3904874852	MARINA BEEMER MERILYN ET	85	LA MARINA DE RETORTILLO
ESPH3904879736	MARINA CRUSHABULL MARA	85	LA MARINA DE RETORTILLO
ESPH3905011859	MARINA MOOVIN KALA	85	LA MARINA DE RETORTILLO
ESPH3905075688	MARINA MASTER BULERIA	85	LA MARINA DE RETORTILLO
ESPH9405068857	LA ROZA MOOVIN ALISA	85	LA MARINA DE RETORTILLO
ESPH3905069694	MARINA SNEAKER NEILA	85	LA MARINA DE RETORTILLO
ESPH3905190882	MARINA MASTER LORENA	85	LA MARINA DE RETORTILLO
ESPH3904880613	GORDITA	85	S.A.T. ALONSO RUIZ
ESPH3905008702	COLITA	85	S.A.T. ALONSO RUIZ
ESPH3904539717	KARLOTA	85	S.A.T. ALONSO RUIZ
ESPH3905069836	C. 1001 HOTLINE	85	S.A.T. EL CAMPON Nº 8.833
ESPH3905006719	C. 967 RONDON	85	S.A.T. EL CAMPON Nº 8.833
ESPH3905010696	C. 998 HOTLINE	85	S.A.T. EL CAMPON Nº 8.833
ESPH3905068764	C. 1040 WOODY	85	S.A.T. EL CAMPON Nº 8.833
ESPH3905069839	C. 993 FORTUNE	85	S.A.T. EL CAMPON Nº 8.833
ESPH3904667833	C. 863 HOTLINE	85	S.A.T. EL CAMPON Nº 8.833
ESPH3905068081	C. 1010 HOTLINE	85	S.A.T. EL CAMPON Nº 8.833
ESPH3904668579	E. BOURBON TRIGGER MONTESA	85	S.A.T. LOS TANAGOS Nº 7243
ESPH3905006258	E. TOPSY TRIGGER MAFIOSA	85	S.A.T. LOS TANAGOS Nº 7243
ESPH9405010357	PELLON ANY FABULOUS	85	S.A.T. PELLON N. 8719
ESPH3905006609	LLINDE PANTIA KING DOC	85	S.A.T. PELLON N. 8719
ESPH3904773676	REBOLLO SHEILA EXPANDER	85	SEL DEL REY

Ganadería Caraves

FICHA TÉCNICA:

- . Nombre: Ganadería Caraves
- . Responsables: Antonio Caraves
- . Ubicación: Guarnizo
- . Superficie de terreno: 20 ha
- . Nº animales: 140 total, 90 reproductoras
- . Producción a 305 días último año: 10.363 kg leche; 4,03% Grasa; 3,19% Proteína

Ganadería Caraves es la última granja frisona que queda en **Guarnizo**. **Antonio Caraves** tomó su relevo en 2020, después de haber estado trabajando en otras ganaderías y como podólogo durante muchos años. Con él hablamos sobre su experiencia hasta llegar aquí, en una vida ligada desde niño a las vacas de leche.



AFCA.- ¿Cuándo nació Ganadería Caraves?

Antonio Caraves.- Nació el 1 de enero de 2020, cuando me la traspasó Luis Terán.

Antes yo había trabajado en diferentes granjas y unos años como podólogo. Mi padre tuvo vacas, las quitó pero continuó trabajando con ellas y yo siempre

he estado ligado a la ganadería desde pequeño.

AFCA.- Háblanos de tu experiencia hasta llegar a tener tu propia ganadería.



A.C.- Me crié en Galizano hasta que mi familia se mudó a Cataluña. A los 18 años me volví a Cantabria y estuve trabajando de encargado en la Finca del Francés hasta que se deshizo. Después estuve trabajando ocho años

en la cooperativa Valles Unidos del Asón haciendo podología y sustituciones ganaderas. Continué con los trabajos de podología por mi cuenta y en 2020 cogí esto.

AFCA.- ¿Te gusta más el trabajo en la ganadería o cuando estabas

como podólogo?

A.C.- Me gusta más estar aquí con las vacas, a mi ritmo. Es menos cansado y haces menos kilómetros. Este trabajo es esclavo, pero si lo montas bien también puedes tener vida.





AFCA.- ¿Es importante la vocación para estar aquí?

A.C.- Es muy importante. Sin ella es imposible dedicarse a esto.

AFCA.- Tu experiencia visitando tantas granjas como podólogo, ¿te ha ayudado en tu etapa de ganadero?

A.C.- Sí, al haber estado en tantas ganaderías vas cogiendo ideas, ves

lo que mejor funciona en unas y otras e intentas aplicarlo. Te ayuda mucho en el día a día.

AFCA.- ¿Hiciste algún cambio en la ganadería o en el manejo al venir?

A.C.- Me quedé con todo lo que había: animales, maquinaria, etc. En general el manejo, las instalaciones y demás sigue siendo igual, aunque hice pequeños

cambios como añadir un punto a la sala de ordeño o adelantar un poco la inseminación en la recría. He ido creciendo desde que lo cogí y pasé de ordeñar 60 vacas a 84 hoy. Estoy en el máximo de animales que puedo tener. Se ha mejorado en los partos y ha aumentado la producción.

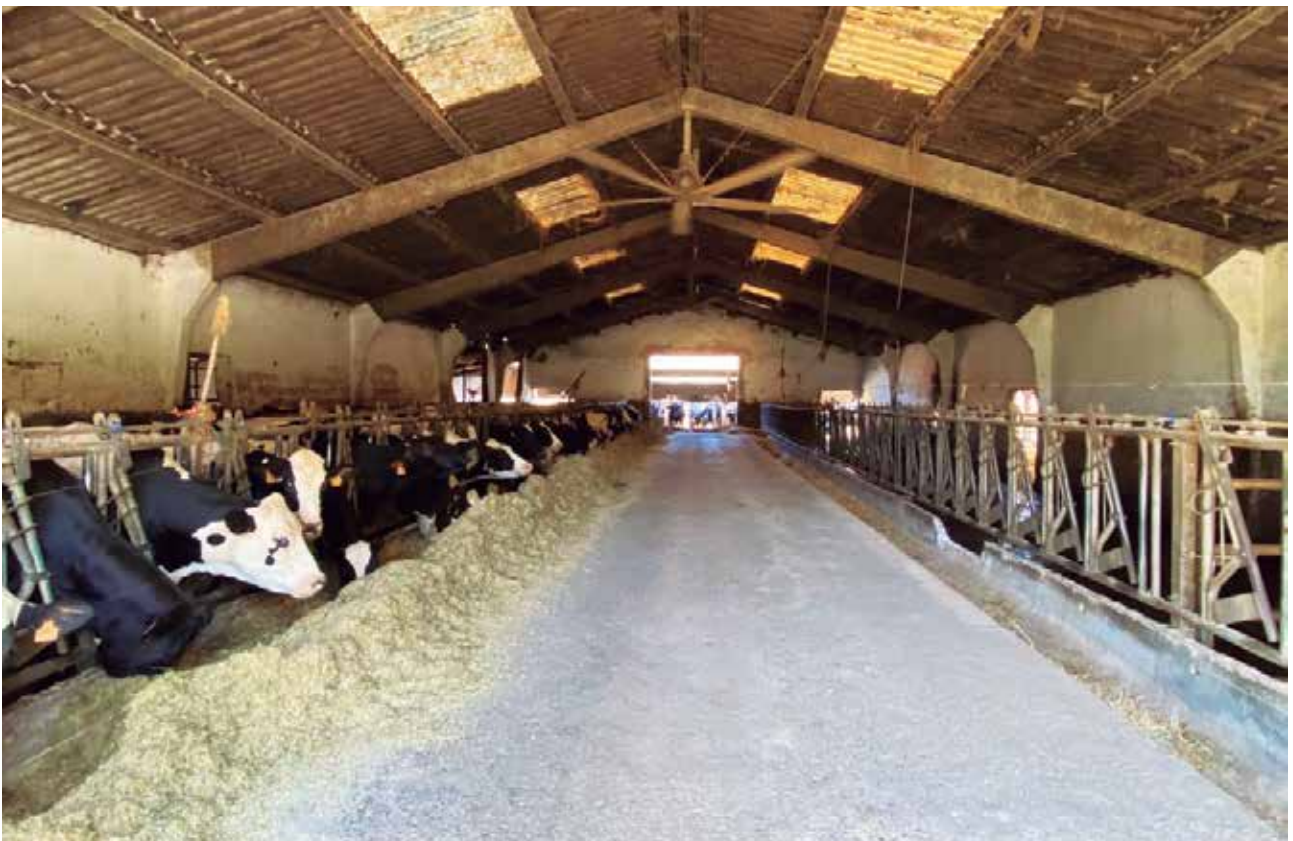



AFCA.- ¿Cómo ha sido la evolución de la ganadería en esta zona?

A.C.- Creo que esta es la única ganadería de leche que queda en Guarnizo. Hay algunas ganaderías de carne, pero son pequeñas.

AFCA.- ¿Cómo está repartida la extensión de la finca?

A.C.- Hay 10 ha dedicadas a maíz y raygrass, y el resto es pradería para hacer las bolas.

AFCA.- ¿Cómo están distribuidos los animales?

A.C.- Las terneras están en casetas hasta que pasan a la cuadra vieja y se hace el destete. Con 6 meses

van a un parque hasta que se inseminan. Después van a un patio con las secas, que tiene salida a la calle todo el año. Por último, las vacas de leche están todas juntas en la nave, la cual también tiene salida libre para ellas cuando hace bueno.



AFCA.- ¿Cómo es la alimentación de los animales?

A.C.- Las terneras toman leche y pienso de arranque, y después hasta que paren están con pienso y paja. Las vacas de leche comen 13 kg de maíz, 10 kg de pulpa de remolacha húmeda ensilada, 14 kg de pienso, 2 kg de alfalfa y 1 kg de paja. Se reparte el carro una vez al día.

AFCA.- ¿Qué sistema de ordeño tienes?

A.C.- Es una sala 6x2, con medidores electrónicos y retiradores automáticos. Cuando vine era de 5x2, pero añadí ese punto.

AFCA.- ¿Te has planteado poner robot de ordeño?

A.C.- Lo valoré cuando llegué, pero para eso las vacas tendrían que estar dentro. Si tuviera camas



de arena lo haría, pero con la colchoneta prefiero que estén las vacas fuera, que están mejor y van a durar más.

AFCA.- ¿A qué edad se insemina por primera vez?

A.C.- Las novillas a los 13-14 meses y las vacas depende de su producción, unas pueden ser 60 días después de parir y otras pueden irse a los 4 meses. No sigo un protocolo.





AFCA.- A la hora de buscar un padre para inseminar, ¿qué buscas preferentemente?

A.C.- Sobre todo patas. Hoy en día más o menos todas las vacas tienen buenas ubres, pero donde más suelen fallar es en las patas. Tampoco hay que olvidarse del Tipo y de los rasgos de salud como las células.

AFCA.- ¿Cuáles son los principales

padres que estáis usando?

A.C.- Delta-Lambda, Mitchell, Chief, Red Rock.

AFCA.- ¿Has hecho genotipado de terneras?

A.C.- Sí, he genotipado este año por primera vez todas las terneras, unas 40. Se ven cosas interesantes y te ayuda a seleccionar e ir descartando animales. Creo que es una herramienta muy útil

para el ganadero, para mejorar la genética del rebaño. Y además con la subvención merece la pena.

AFCA.- ¿Cómo gestionas las tareas de la granja estando tú solo?

A.C.- Me apañó bien. En momentos puntuales me ayuda Luis. Puse un robot de limpieza, que me quita mucho trabajo, y las labores del campo las contrato, salvo el abono.





AFCA.- ¿Qué contratas externamente?

A.C.- Soy socio de la cooperativa Agrocantabria, que hace el mantenimiento de la sala de ordeño. Veterinarios Asociados, de Solares, me hacen reproducción y clínica. De las patas me encargo

yo. El pienso y el forraje es de Ulises y el químico lo compro en la cooperativa de Comillas. Félix Corrales se encarga de picar y sembrar el maíz, y entre él y Francisco Campo hacen las bolas. Las semillas de raygrass y maíz las trae Juanma, de Aragón.

AFCA.- ¿Qué utilidad le das a los servicios de Afca?

A.C.- Aquí no hay problemas de células ni mamitis, pero siempre miro el informe de control lechero. Las producciones, las lactaciones... Son datos útiles que está muy bien tenerlos y mirarlos.





AFCA.- ¿Te gustan los concursos morfológicos?

A.C.- Sí, llevo muchos años yendo a todos. Empecé a ir de pequeño con el Cerillo, de Rancho Pechón, y con Arronte. Ellos me metieron en el mundo de las vacas y fue por ellos que me empezó a gustar más todo esto. Arronte es la persona con la que más he aprendido de vacas.

AFCA.- ¿Cómo definirías en estos momentos la situación del sector?

A.C.- Ha sido un año raro. El precio de la leche subió a un nivel que no estaba mal, pero ahora está volviendo a bajar y, junto a la subida de carburantes, pienso, forraje, etc, me parece que volvemos a estar como al principio. Tenemos un gran problema de rentabilidad.

AFCA.- ¿A qué empresa y precio vendes ahora la leche?

A.C.- A Pascual. Este mes han pagado 0,55€ más calidades. Ahora vienen 3 meses con 2 céntimos menos, y no podemos hacer nada al respecto. Se puede hacer algo cuando hay escasez de leche, pero si no tienes que aceptar lo que te dan, no hay ninguna negociación.

AFCA.- Con este panorama, ¿cómo se puede animar a la gente joven a dedicarse a esto?

A.C.- La gente joven lo tiene muy difícil. Yo solicité la ayuda para nueva incorporación en 2020, la tengo aprobada pero aún no la he cobrado. Me coincidió con la pandemia, después se perdió el expediente... Y conozco gente a la que no le han concedido la ayuda, o que después de habérsela dado ha tenido que devolverla unos años después, cuando ya has tenido que hacer las inversiones.

AFCA.- ¿Cómo ves el futuro de la ganadería en general?

A.C.- Ganaderías van a quedar cada vez menos, pero manteniendo la producción. Hay muchos ganaderos en edad de jubilación y otros que se jubilarán antes de tiempo. La mano de obra está imposible, porque la gente no quiere trabajar, ni aquí ni en otros sitios; no quieren saber nada de jornadas partidas y poco de las continuas.

AFCA.- ¿Qué planes tienes tú para el futuro?

A.C.- Este año he cambiado el carro mezclador. Me gustaría modernizar algunas cosas, como poner una cabina automática para el pienso de las terneras, novillas y secas. También quiero cambiar la cisterna y de momento no voy a hacer más inversiones.



Veterinario de explotación ¿Qué es?

Álvaro Lagüera, Manolo Pérez, Alfonso del Río, Manuel Sáinz de Aja, Luis Dubarbie, Ximo de Vicente (VETERINARIOS ASOCIADOS, S.C.)

La figura del veterinario de explotación surge de la aplicación de la Normativa Europea de Sanidad Animal, con el objeto de aumentar las medidas preventivas en las explotaciones ganaderas, disminuir el consumo de antibióticos por los animales y colaborar en la disminución de las resistencias antimicrobianas que están generando un grave problema en los hospitales y en la salud humana.

El 17 de mayo del 2023 es publicado el R.D. 364/2023, en el que se define la figura del veterinario de explotación y se obliga a establecer un plan sanitario integral en las explotaciones ganaderas y se modifican varias normas de ordenación ganadera.

Se realiza un abordaje de la sanidad animal one health (una sola salud), donde tanto la salud animal y humana como las plantas y el entorno medioambiental van unidos en un mismo objetivo y se afronta como una sola estrategia. Se establecen medidas de bioseguridad, uso prudente y responsable de antibióticos y prevención y control de las enfermedades. En la parte de la salud animal le corresponde al veterinario la facultad de realizar los planes de bienestar animal,

plan sanitario integral, plan de bioseguridad, reducir el consumo de antimicrobianos...

En el caso de vacuno, ya sea de aptitud láctea o de carne, todas las explotaciones mayores de 5

UGM deben tener un veterinario de explotación o empresa veterinaria y deben comunicar a las autoridades competentes el veterinario o empresa responsable en su explotación.

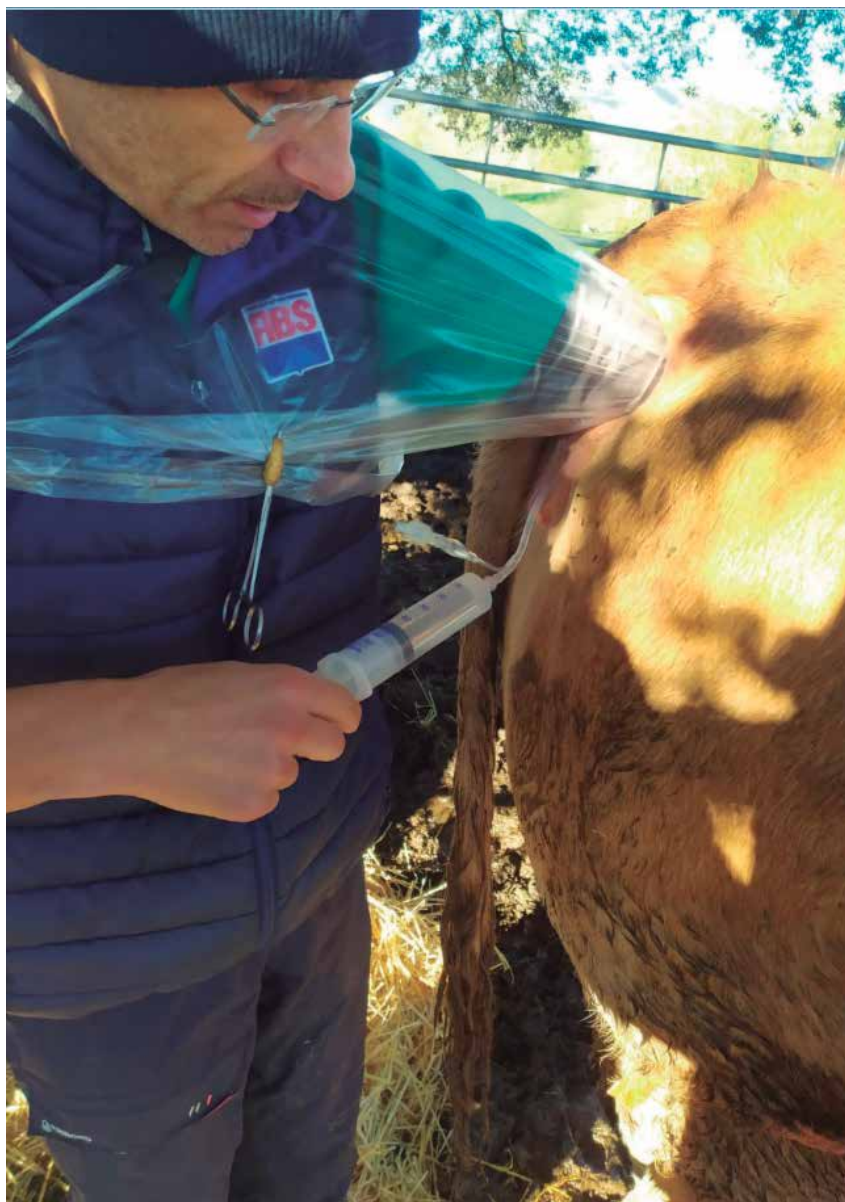

FUNCIONES DEL VETERINARIO DE EXPLOTACIÓN:

1. Diseño, redacción y supervisión del Plan Sanitario Integral (PSI), que incluye actuaciones sanitarias e higiene, plan de bioseguridad y plan de uso racional de medicamentos veterinarios.
2. Comprobación regular de la adecuada implantación del PSI a través de visitas zoonitarias presenciales y emisión de las recomendaciones necesarias.
3. Asesoramiento al titular de la explotación del correcto

cumplimiento de la Normativa Sanitaria vigente, incluida la identificación de los animales.

4. Asesoramiento y elaboración de propuestas de mejora en materia de cumplimiento de registro de las explotaciones.

5. Asesoramiento y elaboración de propuestas de mejora sobre la aplicación de normas de bioseguridad para proteger a los animales de la entrada de enfermedades infecto-contagiosas.

6. Asesoramiento al titular de la explotación de la correcta

aplicación de las guías de buenas prácticas de higiene, limpieza y desinfección, control de plagas, control del agua...

7. Desempeño de un papel activo en la concienciación al titular de la explotación sobre:

- Sanidad animal y su interacción con bienestar animal y salud humana.

- Prevención de enfermedades.

- Resistencia a los tratamientos antimicrobianos.

8. Elaboración del plan de Bienestar Animal.



REQUISITOS Y OBLIGACIONES DEL VETERINARIO DE EXPLOTACIÓN:

1. Disponer de la capacidad legal para ejercer la profesión veterinaria, incluida la colegiación.
2. Disponer y mantener actualizados los conocimientos sobre sanidad animal y bienestar animal.
3. En caso de detectar incumplimiento reiterado en materia de sanidad, higiene, manejo, bienestar animal o uso de antimicrobianos que pueda comprometer la salud o bienestar animal, comunicar dicho riesgo o incumplimiento a la autoridad competente.
4. Llevar una supervisión sanitaria y de bienestar animal de la explotación de manera presencial y regular.

PLAN SANITARIO INTEGRAL (PSI):

1. Las explotaciones ganaderas deben contar con un PSI diseñado por su veterinario de explotación.
2. Dicho documento estará firmado por el titular y por el veterinario de explotación.
3. En caso de cambio de veterinario de explotación, se deberá comunicar a la autoridad competente dicho cambio.
4. El responsable último del cumplimiento del PSI será el titular de la explotación.

VISITAS ZOOSANITARIAS:

- Serán de forma presencial y se realizará un seguimiento del cumplimiento del PSI y del Plan de Bienestar Animal (PBA).
- Prestar atención a la detección de signos clínicos de aparición de enfermedades.
- Emitir recomendaciones al titular de explotación para subsanar deficiencias observadas, para reducir el uso de antibióticos en la ganadería.



RESULTADO DE LA VISITA ZOOSANITARIA:

- El titular de la explotación debe conservar los informes resultantes de la visita zoosanitaria durante 3 años.
- La autoridad competente puede establecer sistemas para requerir la presentación de los informes y resultados de las visitas zoosanitarias.

CONTENIDO MÍNIMO DEL SISTEMA INTEGRAL DE GESTIÓN DE LAS EXPLOTACIONES GANADERAS (SIGE)

- Identificación del veterinario de explotación.
- Plan Sanitario Integral.
- Plan de Bienestar Animal.
- Plan de formación en bienestar animal, medio ambiente y manejo

de los animales.

- Plan de gestión ambiental:
 - Medidas para la optimización del uso de agua y energía.
 - Medidas para control de ruidos, partículas, polvo y olores.
 - Plan de gestión de residuos.
 - Plan de producción y gestión de estiércol:
 1. Recogida e instalación para el almacenamiento de estiércol.
 2. Producción anual estimada.
 3. Descripción de la gestión prevista, señalando la cuantía destinada a valorización agronómica y la destinada a tratamiento autorizado.
 4. Superficie agrícola o forestal para la aplicación del estiércol e identificación de las parcelas destinatarias.



CONCLUSIONES:

- El Real Decreto ya fue aprobado en el pasado mayo y está vigente.
- Se debe comenzar a establecer la figura del veterinario de explotación para cumplir con la legalidad vigente.
- A pesar de las dificultades iniciales que se van a presentar, resultará beneficioso para las ganaderías.
- Se obtendrá un mejor control de las enfermedades y se trabajará más en la prevención.
- Dará más garantías al consumidor que es quien compra los productos y no dudará de la calidad sanitaria y medio-ambiental.



VA Veterinarios Asociados s.c.

Veterinarios Asociados “Un nuevo concepto de garantía”

Treinta años han pasado desde que nació un nuevo grupo de Veterinarios, con el fin de resolver y ayudar a nuestros ganaderos de una forma sencilla y cercana, aportando todos nuestros conocimientos y la más alta tecnología.



Asesoramiento en Nutrición



Sexado Fetal y Control Reproductivo

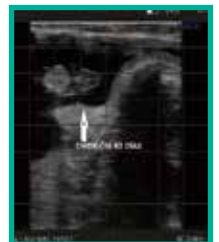

Gestión de Explotaciones



Cinco puntos importantes

- Asesoramiento en Nutrición
- Gestión de Explotaciones
- Calidad de Leche y Mamitis
- Sexado Fetal
- Control Reproductivo

Calidad de Leche y Mamitis

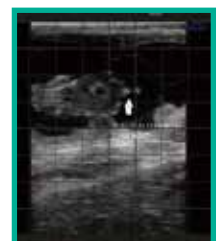
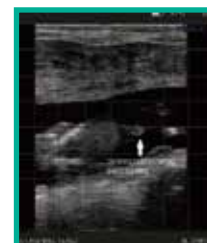

El Puente, S.C.

FICHA TÉCNICA:

- . Nombre: El Puente, S.C.
- . Responsables: Maribel Fernández y David González
- . Ubicación: Barrio Santa Cruz, Rasines
- . Superficie de terreno: 65 ha
- . Nº animales: 155 en total, 80 reproductoras
- . Producción a 305 días último año: 8.760 kg leche; 3,31% Grasa; 3,24% Proteína

Nos acercamos a **Rasines** a conocer la ganadería **El Puente, S.C.** y a sus ganaderos, **Maribel Fernández** y **David González**. David es además el presidente de la cooperativa Valles Unidos del Asón y con él hablamos sobre su granja y la situación actual del sector.



AFCA.- ¿Cuándo nació esta ganadería?

David González.- Hace 14 años. Mi madre tenía vacas y yo de pequeño siempre la ayudaba, hasta que las quitó. Yo me dedicaba al

transporte, pero la situación estaba cada vez peor, a mí me gustaban las vacas y me surgió la oportunidad de coger la ganadería de un vecino que se jubiló. Al año siguiente vine a esta nave, porque

iban a cerrar también. Durante cuatro años estuve alternando las dos actividades. En esos momentos la situación de precios de la leche y el pienso estaba algo mejor y me decidí.



AFCA.- ¿Cómo ha sido la evolución de la granja?

D.G.- Empecé con 15 vacas de ordeño y cuando vine aquí compré más animales, unos 30 que había en la ganadería más otros 20 de un vecino, y ya después las que han ido naciendo. También compré la maquinaria y todo lo que había, excepto la nave, que

está en alquiler.

AFCA.- ¿Cuándo se creó la SC?

D.G.- Mi mujer, Maribel, se incorporó el año pasado e hicimos la sociedad. Ella trabajaba fuera, pero con la pandemia cerró el negocio y quiso quedarse aquí. No había tenido nunca contacto con la ganadería, era empezar de cero, pero le gusta mucho esto.

AFCA.- ¿Y vuestra hija?

D.G.- Isabel nos ayuda desde hace mucho en todo lo que puede, cuando no está trabajando. Le gustan las vacas y todo el trabajo de la granja en general, y ahora más con los robots de ordeño y limpieza, que nos han quitado el trabajo más duro.





AFCA.- ¿Es importante la vocación para estar aquí?

D.G.- Te tiene que gustar algo seguro, porque si no es muy difícil. Es un trabajo duro y hay que estar todos los días. Cuando tengamos todas las vacas en el robot de ordeño será mucho mejor.

AFCA.- ¿Cómo ha evolucionado la ganadería de leche en esta

zona? ¿Hay algo de ese relevo tan necesario?

D.G.- Aquí, como en todas partes, han desaparecido muchísimas ganaderías de leche. En Rasines quedan 11, y varias de ellas se encuentran próximas a la jubilación. Yo casi estoy entre los más jóvenes. El año pasado se incorporó Cristian a la ganadería

Rabre, aquí al lado, que tiene 29 años. Es de las pocas que tienen relevo hoy en día.

AFCA.- ¿Cómo está repartida la extensión de la finca?

D.G.- Tenemos 16 ha para maíz, otras 16 ha para hacer bolas y el resto para pasto de novillas.

AFCA.- ¿Cómo están distribuidos los animales?





D.G.- Las terneras están en casetas hasta el destete, cuando pasan a un patio que está enfrente. Las vacas de leche en la nave, y las novillas y secas ahora en verano están en el pasto y en invierno en la nave inicial.

AFCA.- ¿De qué está compuesta la ración base?

D.G.- Cuando hay maíz, las vacas comen maíz, silo y pienso. Ahora no tenemos, y están con 22 kg de silo, 12 kg de pulpa, 3 kg de alfalfa y 8 kg de pienso, más el pienso que comen en el robot, que puede llegar a 9 kg, dependiendo de la producción de la vaca. Antes de tener el robot comían 12 kg de pienso.

AFCA.- ¿Cuándo pusisteis el robot de ordeño y por qué?

D.G.- Lo pusimos en mayo de este año. Es un Lely A3 de

segunda mano, que pusimos fundamentalmente por el ahorro de mano de obra.

AFCA.- ¿Qué ventajas le veis al robot?

D.G.- Las vacas van muy a gusto, se han habituado muy rápido, y están dando más leche. Habrá

que esperar todavía para ver hasta dónde llegan. Para nosotros, ha supuesto un ahorro de tiempo y mucha liberación. Tenemos más margen con los horarios en la granja. Aún ordeñamos 10 vacas en la sala, pero esperamos pasarlas al robot este mes.





AFCA.- También tenéis un robot de limpieza.

D.G.- Sí, de hecho era lo que queríamos poner inicialmente, pero al final nos animamos a poner este y el robot de ordeño. Antes no teníamos arrobadera y teníamos que hacer una buena limpieza dos veces al día. Ahora se encarga el robot, sale cada hora y media y siempre está todo limpio.

AFCA.- ¿A qué edad se insemina por primera vez?

D.G.- Las novillas a los 12-14 meses y las vacas unos 60 días después de parir.

AFCA.- Con la recria, ¿cubris las necesidades?

D.G.- Este año aún hemos tenido que comprar bastantes.

AFCA.- A la hora de buscar un padre para inseminar, ¿qué miráis preferentemente?

D.G.- Sobre todo las calidades (grasa y proteína) y que sean bajos en células. Lo demás ya lo tienen casi todos. En el futuro tendremos

que mirar también que se adapten al robot de ordeño.

AFCA.- ¿Cuáles son los principales padres que estáis usando?

D.G.- Maestro, Pinball, Star Red, Mitchell, Vimo, Link Up, Landslide y belga.

AFCA.- ¿Cómo os repartís las tareas de la granja?

D.G.- Yo me encargo del carro de la comida y de la limpieza y ellas del ordeño y los terneros. También tenemos un obrero que acaba de empezar con nosotros.





AFCA.- ¿Qué contratáis externamente para el funcionamiento de la granja?

D.G.- Con la cooperativa Valles Unidos del Asón casi todo: veterinarios, asesoramiento, pienso, alfalfa, medicamentos, reparación de tanque, ordeño, etc. El pienso del robot es de

Nanta. Las patas las hace Iker, de Herguvet. Del campo yo hago un poco de todo, pero con ayuda: Adrián, de Beranga, el abono; Borja y Gustavo, de Guriezo, las bolas; Marcelino Revuelta, maíz y siega...

AFCA.- ¿Qué utilidad le dais a los servicios de Afca?

D.G.- El control lechero es importante, especialmente el tema de células somáticas. Ahora el robot también nos da mucha información y toda la que podamos tener los ganaderos es útil. Además tenemos el programa de reproducción de la cooperativa.





AFCA.- Eres presidente de la cooperativa Valles Unidos del Asón desde 2018. ¿Qué servicios ofrece esta cooperativa?

D.G.-. Tenemos servicios veterinarios, reparación de tanques, ordeño, el pienso, los

medicamentos y mucho más. Antes teníamos taller, pero se ha externalizado este servicio.

AFCA.- ¿Es importante el asociacionismo en el sector ganadero? ¿Qué ventajas tiene?

D.G.- Si nos asociamos, todos

juntos podemos conseguir precios mejores, y esto es muy importante hoy en día. La cooperativa ofrece muy buenos servicios para los ganaderos a un precio razonable y es cómodo. Sin ella, habría muchos menos ganaderos en esta





zona, porque los servicios serían más caros. La cooperativa pone un poco de freno al mercado. También el precio que paga por la leche es algo mejor, se conoce la leche de la comarca... A ver si aumenta la venta de la leche propia y eso nos permite cobrar un poco más.

AFCA.- ¿A qué precio vendéis la leche?

D.G.- En agosto, si todo está bien, con la triple A, a 0,54€ el litro, más grasa y proteína.

AFCA.- ¿Es en estos momentos rentable la actividad?

D.G.- Hoy sí, pero vamos a estar peor. Hemos estado cobrando bastante menos y hemos sobrevivido, aunque no todos.

Llegamos a cobrar 0,60€, ya estamos en 0,54€ y va a seguir bajando, dicen que a 0,50€ antes de que termine el año. Tal y como están los precios de los forrajes la situación es complicada y si baja el precio hasta ese nivel vamos a estar muy justos de nuevo y puede haber muchos más cierres de granjas. Con las vacas de leche, si se quitan ya es casi imposible volver a empezar.

AFCA.- ¿Cuáles son los principales retos del sector para evitar tantos cierres y que haya futuro?

D.G.- El relevo generacional es lo más preocupante. Para poder tenerlo es necesario que la leche valga más y tener un poco más

de libertad, porque es un trabajo muy esclavo. Por eso también se están poniendo bastantes robots de ordeño por la zona. Pero lo fundamental es el precio de la leche, cobrar un precio justo para que la actividad sea rentable.

AFCA.- ¿Qué planes tenéis vosotros para el futuro?

D.G.- De momento seguir con la adaptación de todos al robot y quitar lo antes posible las vacas que aún se ordeñan en la sala. Y la siguiente compra que nos gustaría hacer es la nave, pero no sabemos cuándo será posible, dependerá de cómo evolucione el precio de la leche y todo el sector en general.



GENÓMICA DE CERCA



Nueva sección, en la que intentaremos acercarnos a la GENÓMICA de una forma sencilla. De la mano de testimonios de ganaderos y de artículos informativos, esperamos que os ayude a entender las ventajas que tiene utilizar este servicio de Conafe. Además, con la subvención del Gobierno de Cantabria, el coste es mínimo y el beneficio muy alto.



¿Quieres mejorar la eficiencia y la rentabilidad de tu ganadería? Llama a Afca y resolvemos tus dudas.

RECRÍA GENÓMICA	
Evaluación Genómica	23€ (+2€ si hay error genealogía) Obligatorio muestra TST, TSU, sangre (pelo mellizas)
Acoplamientos	4 gratuitos (adicionales 25€)
Participación proyectos	Descuentos adicionales
Subvención Gobierno Cantabria	20€ primeros 20 animales, 15€ siguientes, máximo 4.000€

SUBVENCIÓN GOBIERNO CANTABRIA

El Gobierno de Cantabria convocó un año más las Ayudas para el fomento del genotipado de terneras en control oficial de rendimiento lechero. El importe es de 20 euros por los 20 primeros animales y 15 euros el resto, hasta un máximo de 4.000 euros por beneficiario.

Desde AFCA hemos gestionado las solicitudes de los ganaderos, con un total de 805 animales de 39 ganaderías.



José Ángel, David y Ángel Roiz

S.A.T. El Campón Nº 8.833

Santillán, San Vicente de la Barquera (Cantabria)

AFCA.- Desde el punto de vista de la rentabilidad, ¿consideráis el ICO como un buen referente para valorar las vacas en ese aspecto?

José Ángel, David y Ángel.- Sí. El ICO es nuestro índice económico y nos indica la rentabilidad de nuestros animales combinando datos de producción, tipo etc. Por lo tanto, sí pensamos que es un buen referente para nuestro objetivo de cría.

AFCA.- ¿Cómo definiríais la Genómica de una forma sencilla?

J, D y A.- Es la manera más rápida y eficiente de conocer el potencial genético de nuestras terneras.

AFCA.- Con la llegada de la genómica se ha aumentado la fiabilidad en valoración genética de las hembras y sobre todo de las terneras. ¿Hasta qué punto consideráis importante este

aspecto en la gestión técnico-económica de la granja?

J, D y A.- La genómica nos da la posibilidad de criar las mejores terneras, sin perder tiempo y dinero con las que son peores. Esto supone un aumento de los beneficios a más corto plazo.

AFCA.- En la situación de mercado actual, ¿creéis que es determinante la mejora genética?

J, D y A.- Teniendo en cuenta las exigencias que hay en la actualidad (producción, calidad, salud, bienestar, etc.), pensamos que es muy determinante a la hora de marcarse unos objetivos.

AFCA.- Los programas de acoplamiento, y CONAFEMAT en concreto, ¿los consideráis como la herramienta lógica para llevar a cabo esta mejora genética dentro de las hembras de cada granja?

J, D y A.- Una vez que conocemos los defectos y las virtudes de nuestro animales, sería una pena gastarnos el dinero a ciegas, teniendo la posibilidad de utilizar acoplamientos.

AFCA.- ¿Cuánto tiempo y conocimiento hacen falta para llevar a cabo una mejora genética en granja basada en el genotipado?

J, D y A.- No mucho. Solo hay que dedicar un poco de tiempo a aprender y entender lo que es la genómica para darse cuenta de la mejora que puede suponer en tu granja.

AFCA.- ¿Qué diríais a los ganaderos que aún no han probado el servicio de recría genómica de Conafe?

J, D y A.- Que, aunque suponga un esfuerzo más, ahora hay muchas facilidades y la mejora es muy rápida y merece la pena.



NOVEDADES EVALUACIONES GENÉTICAS JUNIO 2023

Con las evaluaciones de CONAFE de junio de 2023 comienza la aplicación de una nueva escala del ICO y se publican por primera vez evaluaciones de emisiones de metano, una información relevante relacionada con la eficiencia productiva de nuestros animales, así como valoraciones genómicas del efecto materno para Facilidad de Parto, es decir, la habilidad de las vacas en el parto.

Cambios en la nueva escala del ICO, el índice genético para la raza frisona en España

A partir de la evaluación de junio de 2023, el índice compuesto ICO tiene una nueva escala cuya **media es igual a 1000**, que corresponde a la base genética, y una Desviación Típica (DT) de 100.

El nuevo ICO tiene como referencia las hembras nacidas hace 10 años (en 2013), y tendrán siempre como valor medio 1000.

Si nos centramos en las vacas, en su mayoría han nacido entre 2018 y 2020 y su valor medio será de 1100 puntos de ICO. Para las novillas, la referencia es de 50 puntos más: 1150 es el valor a partir del cual se encuentra la media de las hembras nacidas

entre 2022 y 2023.

Si nos fijamos en las vacas que se encuentran entre las 1.000 mejores, estas tienen un valor medio de 1200 puntos de ICO o superior y las novillas de 1250 o más. Es decir, entre las 1.000 mejores y la media hay 100 puntos de diferencia.

Una de las novedades es que estas referencias se mantendrán constantes a lo largo del tiempo. La otra novedad es que cada punto de ICO supone aproximadamente 1€ de rentabilidad por vaca y año. Con este cambio se pretende facilitar la interpretación del índice:

- Los valores del ICO estarán referenciados a la misma base que los caracteres.

- Será más sencillo tener referencias estables a lo largo del tiempo para poder situar a los animales en función de su nivel genético.

- Con esta nueva escala se asemeja a la desviación del IM€T LECHE y, por tanto, un punto de ICO aproximadamente representa 1€ de Rentabilidad por vaca y año.

En el siguiente gráfico se muestra la tendencia genética con este nuevo ICO para los toros ESP registrados y con prueba oficial.

TENDENCIA GENÉTICA ICO 1000

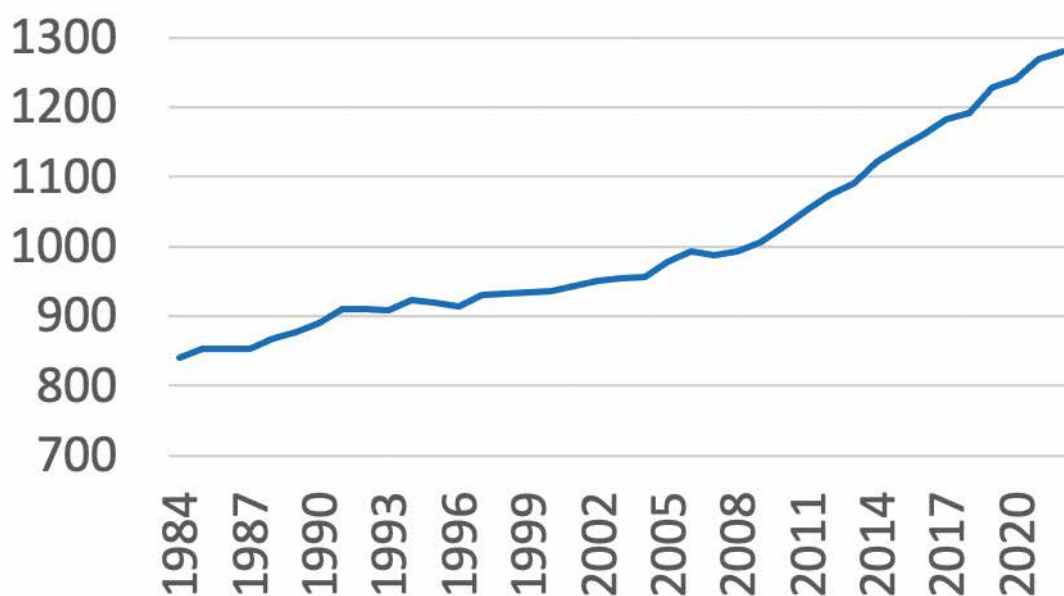



Evaluaciones de metano

A partir de diversos proyectos se ha conseguido obtener medidas directas en granja de las emisiones de metano de los animales, junto con su información genética. A través de complejos modelos estadísticos y matemáticos se han identificado aquellos genotipos que confieren unas características a los animales que implican menores emisiones de metano durante la fermentación del alimento en su rumen.

El cálculo del mérito genético de los individuos es una de las herramientas más importantes en la mejora genética de las especies ganaderas y permite identificar aquellos que transmiten unas mejores características a su descendencia. Este nuevo valor genético de emisiones de metano se une a los que ya existen de producción, salud y bienestar y permitirá que las nuevas generaciones de vacas lecheras sean más productivas, sanas y sostenibles.

Las evaluaciones se publican con Base 100 y Desviación típica 10 correspondiendo el 100 al valor genético medio de las vacas nacidas en 2013.

Los ganaderos de las Asociaciones y Federaciones que componen CONAFE logran con ello ser **los primeros del mundo en disponer de evaluaciones de metano basadas en medidas directas en granja y los segundos en publicar evaluaciones relacionadas con el mismo** (Canadá publicó hace unos meses la primera evaluación en base a datos MIR).

Este trabajo ha sido implementado desde CONAFE en colaboración con INIA y NEIKER, para lo cual se han desarrollado estrategias de medición de emisiones de metano en granjas con robot de ordeño. El proyecto METALGEN fue el precursor; posteriormente, el Departamento de Morfología de

CONAFE incluyó entre sus tareas la recogida de esta información y, finalmente, gracias al impulso del proyecto GO_NEOWAS, se ha podido conseguir el volumen de información necesario para comenzar a publicar estas pruebas.

La colaboración entre ganaderos, centros de inseminación y organismos de investigación es la apuesta del Programa de Cría para seguir mejorando la raza.

Disponer de información propia y de calidad nos permite:

1. Integrarnos en organismos y proyectos internacionales gracias a los cuales todos mejoramos nuestras herramientas, como el proyecto RDGP liderado por la Universidad de Guelph (Canadá) o el GO_NEOWAS.
2. Evitar que la genética de vacuno se convierta en totalmente dependiente del exterior, con la situación de debilidad que eso supondría para el sector y el país.

Los ganaderos de CONAFE son los primeros del mundo en disponer de evaluaciones de metano basadas en medidas directas en granja y los segundos en publicar evaluaciones relacionadas con el mismo, después de Canadá



Utilidades Socios

1. Puedes consultar tus datos de control lechero de forma privada en la web **www.afca.es**. Si no la tienes, solicita tu contraseña llamando a Afca. Además, en la web de Afca dispones de mucha más información y servicios.
 2. Puedes recibir el informe de control lechero por **e-mail**, de forma rápida y segura. Si aún no lo has hecho, indícanos tu dirección de correo electrónico.
 3. Puedes recibir mensajes en tu **móvil** con alertas sobre los resultados superiores a 300.000 células somáticas en alguno de tus animales. Como respuesta a vuestras peticiones, el **SMS** que informa sobre los animales que tienen un alto nivel de células somáticas indica la **identificación de las vacas por crotal o collar**, según la preferencia del ganadero.
 4. Puedes solicitar **análisis de muestras individuales** de alguna vaca fuera del día de control lechero.
 5. Puedes solicitar análisis de **Cetosis** a partir de las muestras recogidas en la visita de control lechero, y podrás ver los resultados incluidos en el informe mensual.
 6. Puedes solicitar el servicio de **Genómica** para seguir mejorando la rentabilidad.
- Para cualquiera de estas opciones, llama al teléfono de Afca: 942806242, o pregunta a tu controlador.

RAPIDEZ EN LA EMISIÓN DEL INFORME DE CONTROL LECHERO

La **media** que tenemos en **AFCA** desde el momento de la visita de control lechero hasta la emisión del informe final es de **1,6 días**. El informe puede estar en manos

del ganadero al día siguiente del control. Esto es posible siempre que el ganadero o técnico pueda consultarlo en la **web de Afca** (www.afca.es, sección Recuento Celular) o a través de **correo electrónico**. Por eso es

recomendable tener una dirección de email donde poder recibirlo (si no tenéis, podéis pedirlo a alguna otra persona) y comunicarlo a AFCA. Después podréis imprimir el informe para tenerlo en papel o guardarlo en el ordenador.

TU INFORME MÁS RÁPIDO:

1) EN LA WEB WWW.AFCA.ES, SECCIÓN RECUESTO CELULAR

2) EN TU CORREO ELECTRÓNICO (HAZLO LLEGAR A AFCA LLAMANDO O CON TU CONTROLADOR)

Ayudas para el fomento del Genotipado de terneras en control lechero Cantabria 2023

AFCA ha gestionado la solicitud de las ayudas del Gobierno de Cantabria para el fomento del genotipado de terneras en control lechero de este año.

En total, se ha presentado la solicitud para **39 ganaderías**, con **805 animales**.

La ayuda es de 20€ para los primeros 20 animales y 15€ en los

siguientes, hasta un máximo de 4.000€.

Se podían incluir los gastos generados entre el 1 de septiembre de 2022 y el 31 de agosto de 2023.

Por qué genotipar con CONAFE?

Porque este servicio ofrece:

- Índices Genómicos; Recesivos y Haplotipos; Proteínas (A2A2, BB); Otros genes especiales (polled, rojo...); Animales infértiles
- Verificación y correcciones de genealogía
- Mayor **fiabilidad** por la incorporación de la **información** de la **granja**
- 12 Evaluaciones mensuales y reevaluación de todos los animales genotipados 3 veces al año
- Integración en el programa de acoplamientos junto a recesivos, haplotipos, calificación y genealogía

Tarifas

23€	30€	33€
Recría genómica	Muestra de sangre o cartílago	Muestra de pelo

*Recuerda que el genotipo y los datos
derivados del mismo
son propiedad del ganadero*

SERVICIO DE GENOTIPADO DE **CONAFE**

La mejora en tus manos

Tlf.: 91 895 24 12 / conafe@conafe.com / www.conafe.com

(1) Consultar en CONAFE las condiciones del acuerdo de adhesión al Servicio de Recría Genómica y otros decuentos adicionales.

Actualizada la normativa del sistema de control del rendimiento lechero

El 20 de julio se publicó un real decreto que actualiza la normativa en materia de control del rendimiento lechero para la evaluación genética en las especies bovina, ovina y caprina, establece las bases reguladoras de las subvenciones al control del rendimiento lechero y modifica diversa normativa en materia ganadera.

Esta actualización tiene la finalidad de determinar el valor genético, los méritos u otras capacidades de los reproductores. Para ello, el real decreto incorpora las novedades recogidas en el reglamento comunitario de Cría Animal.

De igual forma, la norma favorece la adecuación del sector lechero a los avances tecnológicos, como

la digitalización y robotización. En este sentido, el real decreto permite, por primera vez, el autocontrol por parte del ganadero.

Este real decreto, que mantiene la regulación del apoyo económico al control de rendimiento lechero, actualiza algunos aspectos en la gestión de las subvenciones, para adaptarlo al marco normativo europeo en materia de ayudas de Estado y a la normativa nacional sobre subvenciones. Actualmente, el Ministerio de Agricultura, Pesca y Alimentación destina un total de 7,65 millones de euros a financiar las tres líneas de ayudas.

Por otra parte, la norma aprobada hoy incluye una modificación del real decreto de 1053/2022, de

27 de diciembre, por el que se establecen normas básicas de ordenación de las granjas bovinas. Se prohíben determinados procedimientos y aparatos de manejo, para proteger el bienestar de los animales. También se rectifica la tabla de equivalencias de Unidades de Ganado Mayor, para eliminar discrepancias y garantizar su paralelismo con la tabla de equivalencias recogida en el real decreto para la aplicación, a partir de 2023, de las intervenciones en forma de pagos directos y el establecimiento de requisitos comunes en el marco del Plan Estratégico de la Política Agraria Común (PAC).".

Diario de una superviviente

"Diario de una superviviente. ¡Estoy viva! Una nueva oportunidad" es un libro escrito por **Bienve Jiménez** (de la ganadería de Labarces Granja Cudaña), y completado por su familia después de su muerte en septiembre de 2022 a causa de un cáncer.

La recaudación obtenida con la venta de este libro va destinada íntegramente a la Asociación Española contra el Cáncer en Cantabria, con un proyecto de investigación en el hospital de Valdecilla.

Si os interesa colaborar, podéis



hacer el pedido del libro por teléfono o e-mail.

Ivón Entrecanales, tlf 615987131
info@granjacudana.com

GAMA AGRÍCOLA

JCB

¿QUIERES UNA DEMOSTRACIÓN?

Contacto: Juan Carlos 649 97 64 88
comercial@reparacionesmaser.com

MANIPULADORES
TELESCÓPICOS



PALAS CARGADORAS



PALAS CARGADORAS
TELESCÓPICAS



TRACTORES FASTRAC



WWW.REPARACIONESMASER.COM

REPARACIONES MASER S.L.
Pol. Ind. Zubieta, Módulo 3 - Parcela 2E -
48340 Amorebieta (Bizkaia)

MASER

Distribuidor oficial de JCB para
País Vasco y Cantabria

Kodak

KINGMAN x MONTROSS x SUPERSIRE



PROBADO



Alger Meekma

WATERMOLEN MARIJKE (VG-87). Abuela de KODAK

Ahora con más hijas: Líder indiscutible
¡¡También disponible en SEXADO!!

Leche: +1736 kg

Grasa: +0,12%

Proteína: +0,01%

Tipo: +1,22

Patas: +0,42

Ubres: +0,98

Longevidad: +116

RCS: +118

Vel. ordeño: +109

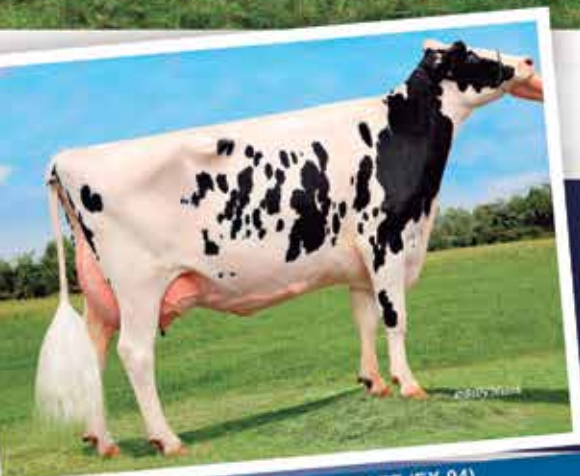

KEVREL SHOTTLE MAY ET (EX-94)
Bisabuela de KODAK



aberekin

Alta Fertilidad

Genética de Confianza

www.aberekin.com

