

LLINDE ARIEL JORDAN  
2 VECES CAMPEONA REGIONAL  
4 VECES CAMPEONA DE ESPAÑA  
2 VECES CAMPEONA SUPREMA CREMONA



- Concurso Nacional Raza Frisona, Dairy Show Cremona
- Reportajes ganaderías: Azpisa SC, Ganadería Bedollo SC
- Entrevistas: Germán Fernández (Casa Ventura), Rafael Prados (Behi Alde)
- Artículos: Transición, Sabor en Cantabria

*Guillermo Moya*



EL EQUIPO DE AFCA OS DESEA  
**Felices Fiestas**

Feliz 2024



**AFCA**



# sumario



Unión Europea  
Fondo Europeo Agrícola  
de Desarrollo Rural

Gerencia: Fernando Ruiz - [afca@afca.es](mailto:afca@afca.es)

Márketing y Comunicaciones:

Ana Belén Herranz – [informacion@afca.es](mailto:informacion@afca.es)

Administración: Luz García – [administracion@afca.es](mailto:administracion@afca.es)

Atención al Cliente: Carol Cantero – [atencioncliente@afca.es](mailto:atencioncliente@afca.es)

Libro Genealógico: Ovi Calva – [registro@afca.es](mailto:registro@afca.es)

Control Lechero: Abelardo Callejo – [controllechero@afca.es](mailto:controllechero@afca.es)

Ana Monterrubio – [servidor@afca.es](mailto:servidor@afca.es)

4  
12  
18  
20  
24  
26  
34  
38  
46  
50  
62  
66

Concurso Nacional 2023

Dairy Show Cremona

Ariel escribiendo la historia de la raza

¡Buen Trabajo! Germán Fernández

Sabor en Cantabria

Calificaciones

Observatorio sector lácteo

Reportaje Azpiza SC

Transición: avances en monitorización

Reportaje Ganadería Bedollo SC

Genómica de cerca: Behi Alde

Socio y Noticias



Estimados socios de AFCA,

El año 2023 se va dejando al sector lácteo en una situación complicada. A los precios insuficientes para cubrir los costes de la producción láctea y el alto precio de los insumos para producir leche, se suma la aparición de nuevas enfermedades como la enfermedad hemorrágica epizootica y la lengua azul en nuestra Comunidad Autónoma.

Esto nos lleva a un escenario de crisis donde los profesionales del sector, que cuidan al máximo la bioseguridad de las explotaciones, el bienestar animal y la seguridad alimentaria, tienen que hacer frente a unos gastos inesperados. En Cantabria el sector primario tiene gran importancia económica y social, habiendo sido pioneros en el sector lácteo desde hace décadas. Este sector recibe un fuerte apoyo del Gobierno de la Comunidad Autónoma y en especial de la Consejería de Desarrollo Rural, Ganadería, Pesca y Alimentación. La finalidad de este apoyo es la promoción de la Asociación Frisona de Cantabria, ya que facilita las herramientas de gestión a los ganaderos cántabros para producir mayor cantidad de leche, de gran calidad, aprovechando nuestros recursos naturales.

Entre otros de los muchos retos que tenemos, uno es conseguir un precio por la leche que cubra los costes de producción y otro el cumplimiento de la Ley de la Cadena Alimentaria vigilando los contratos lácteos. No podemos permitir el cierre sistemático de explotaciones de vacuno de leche, año a año, en un país deficitario de ella y con grandes posibilidades de autoconsumo.

Sin hacer demagogia, debemos fomentar el cooperativismo, la diversificación de las producciones, impulsar el diálogo entre los distintos eslabones y establecer proyectos comunes transversales. No se puede promocionar un sector únicamente con ayudas. Es necesario ser competitivos, obtener el valor añadido a nuestros productos, fomentar el cebo en nuestro territorio. Tenemos que unirnos todos para un fin común: volver al campo en idénticas condiciones de bienestar que la población requiere en el momento actual.

El sector ganadero no está separado del resto de la sociedad, está integrado en ella y como ella dentro de la Unión Europea. Lo que le supone el cumplimiento de una estrategia común, la Política Agraria Común, igual para todos los Estados Miembros. Tiene que cumplir unos requisitos medioambientales y sociales para que el consumidor cubra sus necesidades y el medio ambiente se mantenga dentro de los objetivos impuestos por la Unión Europea. Para estos objetivos es necesario conseguir animales más longevos, que resistan las enfermedades y que se adapten mejor al cambio climático, que produzcan alimentos diferenciados, seguros y de gran calidad, obtenidos de nuestros pastos.

Entre todos hay que conseguir la viabilidad de las granjas bovinas, el reconocimiento del sector ganadero como parte muy importante de la sociedad, como despensa de buenos alimentos y como mantenedores del paisaje natural de nuestra región. Debemos promocionar el modo de vida rural para incorporar efectivos. En definitiva, hacer atractiva la profesión para el mercado laboral y facilitar la transición generacional en el campo. Por ello, aprovechando estas fechas, quiero hacer un brindis con todos vosotros por el nuevo año, donde esperamos se cumplan todos nuestros deseos, trabajando desde aquí para ello, y estando orgullosos de lo que somos.

**Pablo Palencia Garrido-Lestache, Consejero de Desarrollo Rural, Ganadería, Pesca y Alimentación**



# Llinde Ariel Jordan sigue haciendo historia con su 4º campeonato nacional consecutivo

Impresionante hito para esta vaca, propiedad de la ganadería SAT Ceceño, de El Tejo (Valdáliga, Cantabria), que sigue rompiendo récords

En Gijón se celebró el 23 de septiembre la 43ª edición del Concurso Nacional de Raza Frisona CONAFE'23, bajo el juzgamiento del asturiano Paulino Badiola.

De Cantabria compitieron 38 animales de 8 ganaderías: Cudaña, Gloria Holstein, La Marina de Retortillo, La Roza, Llera Her SC, SAT Cabo Oyambre, SAT Ceceño y SAT Tezanillos. La delegación cántabra tuvo una excelente participación, que se plasmó finalmente con el premio a la 2ª Mejor Autonomía, detrás de Cataluña.

## Terneras y Novillas

El Campeonato de Terneras y Novillas Rojas tuvo color cántabro. La Gran Campeona fue '**Oyambre Kandela Moovin Red**', de SAT Cabo Oyambre y la Reserva 'Gloria Warriors Antya Red', de Gloria Holstein, que ya obtuvo este premio el año pasado y es nuestra actual Campeona Regional.

De Cantabria fueron las campeonas de la sección 5ª, novillas de 18 a 20 meses, 'Oyambre Kandela Moovin Red', y de la sección 6ª, novillas de 21 a 24 meses, 'Tezanillos Alligator Regaliz'.

La Campeona Nacional de Terneras y Novillas fue 'Venturo Happen Rosani', de Casa Venturo (Asturias) y la Campeona Reserva 'Casa-Nova Gigi Blaska 1661', de Ganadería Carro SL (Galicia). La Mención de Honor fue 'Oyambre Kandela Moovin Red', de SAT Cabo Oyambre (Cantabria).

El Mejor Rebaño y el Mejor Criador de Terneras y Novillas fue SAT Rey de Miñotelo y el 2º Ganadería Carro SL, ambas de Galicia.

## Vacas

'**Llinde Ariel Jordan**', de SAT Ceceño, fue elegida Vaca Gran Campeona Nacional por cuarto año consecutivo (2019, 2021, 2022 y 2023).

Ariel es una vaca espectacular de 12 años, con 7 partos y una producción de más de 120.000 kg de leche.

De Cantabria cabe destacar también el primer puesto obtenido en la sección 12ª, de Vacas hasta 31 meses, por 'Marina Crushabull Naty', de La Marina de Retortillo, que además obtuvo la Mención de Honor en el campeonato de Vaca Intermedia.

La Vaca Roja Campeona fue 'Ferreiro Rocio Jordi Red Roja', de Casa Cid (Galicia), que también fue nombrada Vaca Intermedia Campeona, y la Reserva 'Sarobefarm Warrior Izane Roja', de Sarobefarm (País Vasco).

Mejor Rebaño Vacas y Mejor Criador: Ponderosa Holstein (Cataluña). 2º Casa Flora (Asturias).

¡Enhorabuena a todos por un gran trabajo!







RESULTADOS 43º CONCURSO NACIONAL OTOÑO CONAFE 2023 - PARTICIPACIÓN CANTABRIA			
SECCIÓN	POSICIÓN	NOMBRE	PROPIETARIO
TERNERAS 6-8 MESES	3	TEZANILLOS HANIKO PLAYA	S.A.T. TEZANILLOS
TERNERAS 6-8 MESES	4	CUDAÑA EMPORIO MAXL	CUDAÑA
TERNERAS 6-8 MESES	6	CUDAÑA BAHAR REDEYE RED	CUDAÑA
TERNERAS 6-8 MESES	11	GLORIA HAXL ANITA	GLORIA HOLSTEIN
TERNERAS 6-8 MESES	22	GLORIA HAXL SORPRESA	GLORIA HOLSTEIN
TERNERAS 9-11 MESES	11	TEZANILLOS HANIKO CUCA	S.A.T. TEZANILLOS
TERNERAS 9-11 MESES	12	LLINDE BARCEL DELTA-LAMBDA ET	S.A.T. CECEÑO
TERNERAS 9-11 MESES	17	LLINDE SHIPPIE HANIKO ET	S.A.T. CECEÑO
TERNERAS 9-11 MESES	18	GLORIA MOOVIN BAMBI	GLORIA HOLSTEIN
TERNERAS 12-14 MESES	5	MARINA MASTER MELINDA	LA ROZA
TERNERAS 12-14 MESES	8	GLORIA SKYHIGH MARRY	GLORIA HOLSTEIN
NOVILLAS 15-17 MESES	6	GLORIA UNIX GASDA	GLORIA HOLSTEIN
NOVILLAS 18-20 MESES	1	OYAMBRE KANDELA MOOVIN RED	S.A.T. CABO OYAMBRE
NOVILLAS 18-20 MESES	2	TEZANILLOS HANIKO OLLA	S.A.T. TEZANILLOS
NOVILLAS 21-24 MESES	1	TEZANILLOS ALLIGATOR REGALIZ	S.A.T. TEZANILLOS
NOVILLAS 21-24 MESES	4	GLORIA WARRIORS ANTYA RED	GLORIA HOLSTEIN
NOVILLAS 21-24 MESES	6	CUDAÑA ARIES DELTA-LAMBDA	CUDAÑA
NOVILLAS 21-24 MESES	7	GLORIA SKYHIGH ALBI	GLORIA HOLSTEIN
<b>CAMPEONA NACIONAL TERNERAS Y NOVILLAS ROJAS</b>		<b>OYAMBRE KANDELA MOOVIN RED</b>	<b>S.A.T. CABO OYAMBRE</b>
<b>SUBCAMPEONA NACIONAL TERNERAS Y NOVILLAS ROJAS</b>		<b>GLORIA WARRIORS ANTYA RED</b>	<b>GLORIA HOLSTEIN</b>
<b>MENCIÓN DE HONOR (3º) TERNERAS Y NOVILLAS</b>		<b>OYAMBRE KANDELA MOOVIN RED</b>	<b>S.A.T. CABO OYAMBRE</b>
VACA LACTACIÓN HASTA 28 MESES	4	CUDAÑA MANILA RIDGELINE	CUDAÑA
VACA LACTACIÓN HASTA 28 MESES	8	MARINA MASTER BULERIA	LA MARINA DE RETORTILLO
VACA LACTACIÓN HASTA 31 MESES	1	MARINA CRUSHABULL NATY	LA MARINA DE RETORTILLO
VACA LACTACIÓN HASTA 31 MESES	2	MARINA CRUSHABULL FABIA	LA MARINA DE RETORTILLO
VACA LACTACIÓN HASTA 31 MESES	8	CUDAÑA ANJULA MOLIERE	CUDAÑA
VACA LACTACIÓN 32-36 MESES	2	MARINA MOOVIN ELVA	LA MARINA DE RETORTILLO
VACA LACTACIÓN 3 AÑOS JUNIOR	5	CUDAÑA ICARUS FABULOUS	CUDAÑA
VACA LACTACIÓN 3 AÑOS JUNIOR	8	TEZANILLOS SIDEKICK GOROSITA	S.A.T. TEZANILLOS
VACA LACTACIÓN 3 AÑOS SENIOR	6	GLORIA SIDEKICK BAMBI	GLORIA HOLSTEIN
VACA LACTACIÓN 3 AÑOS SENIOR	7	CUDAÑA LORNA CRUSHABULL	CUDAÑA
VACA LACTACIÓN 3 AÑOS SENIOR	8	LLERA WARRIOR OSCAR 1 RED	LLERA HER SC
<b>MENCIÓN DE HONOR (3º) VACA INTERMEDIA CAMPEONA</b>		<b>MARINA CRUSHABULL NATY</b>	<b>LA MARINA DE RETORTILLO</b>
VACA LACTACIÓN 4 AÑOS	4	TEZANILLOS CHIEF STA CRUZ	S.A.T. TEZANILLOS
VACA LACTACIÓN 5 AÑOS	6	TEZANILLOS SOLOMON DELIA	S.A.T. TEZANILLOS
VACA LACTACIÓN 6 AÑOS O MÁS	3	LLERA BYWAY LERELA	LLERA HER SC
VACA LACTACIÓN MÁS DE 60.000 KG	1	LLINDE ARIEL JORDAN	SAT CECEÑO
VACA LACTACIÓN MÁS DE 60.000 KG	3	CUDAÑA AILANTO MILLENNIUM	CUDAÑA
<b>VACA ADULTA CAMPEONA</b>		<b>LLINDE ARIEL JORDAN</b>	<b>SAT CECEÑO</b>
<b>VACA GRAN CAMPEONA NACIONAL</b>		<b>LLINDE ARIEL JORDAN</b>	<b>SAT CECEÑO</b>
<b>2ª MEJOR AUTONOMÍA: CANTABRIA</b>			







'Tezanillos Haniko Olla'  
2ª sección Novillas 18-20 meses



'Tezanillos Alligator Regaliz'  
1ª sección Novillas 21-24 meses



'Marina Crushabull Naty'  
1ª sección Vacas hasta 31 meses



'Marina Moovin Elva'  
2ª sección Vacas 32-36 meses



Vaca Gran Campeona, Reserva y Mención de Honor





'Oyambre Kandela Moovin Red', Gran Campeona Nacional Terneras y Novillas Rojas



'Gloria Warriors Antya Red', Subcampeona Nacional Terneras y Novillas Rojas



'Linde Ariel Jordan', Vaca Gran Campeona Nacional por cuarta vez consecutiva





'Oyambre Kandela Moovin Red', Gran Campeona Nacional Terneras y Novillas Rojas

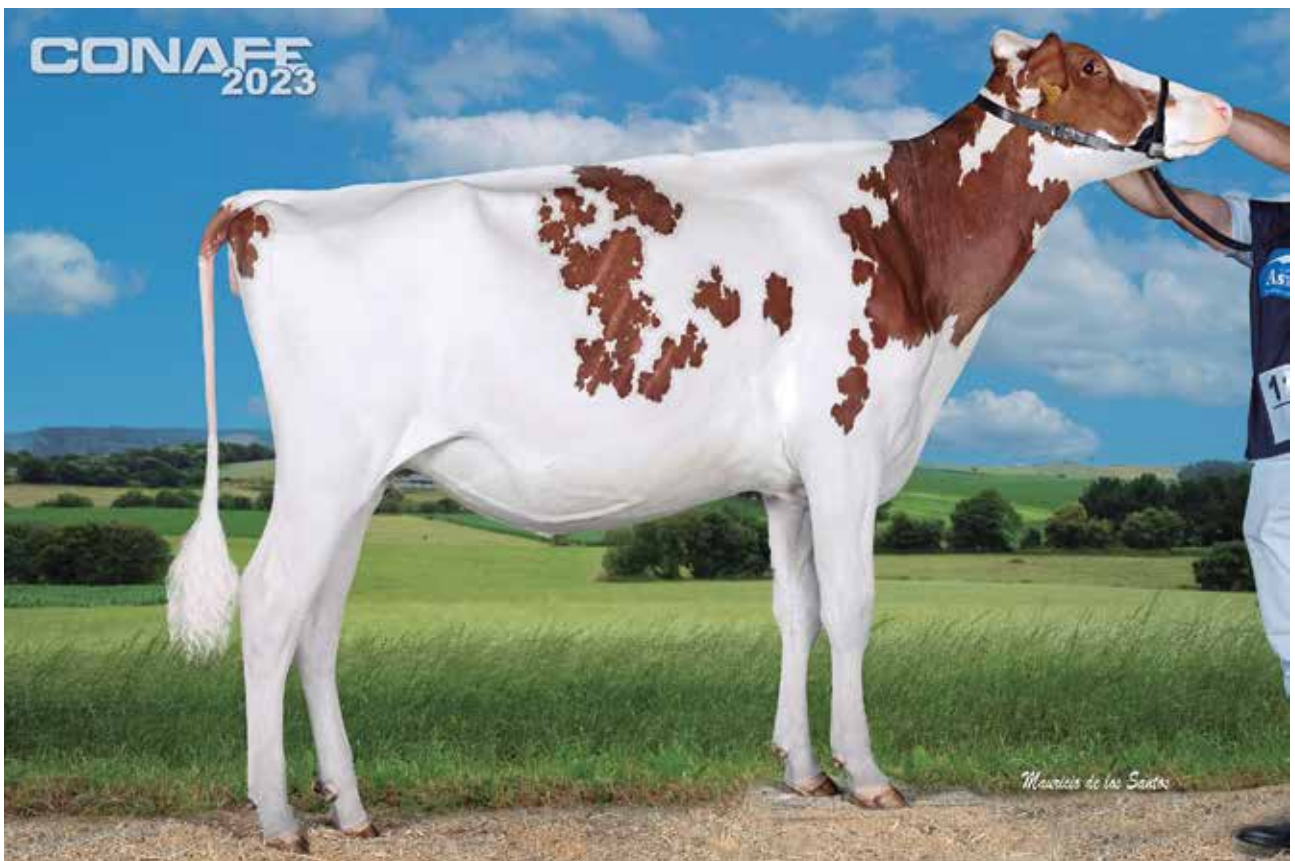

'Gloria Warriors Antya Red', Subcampeona Nacional Terneras y Novillas Rojas



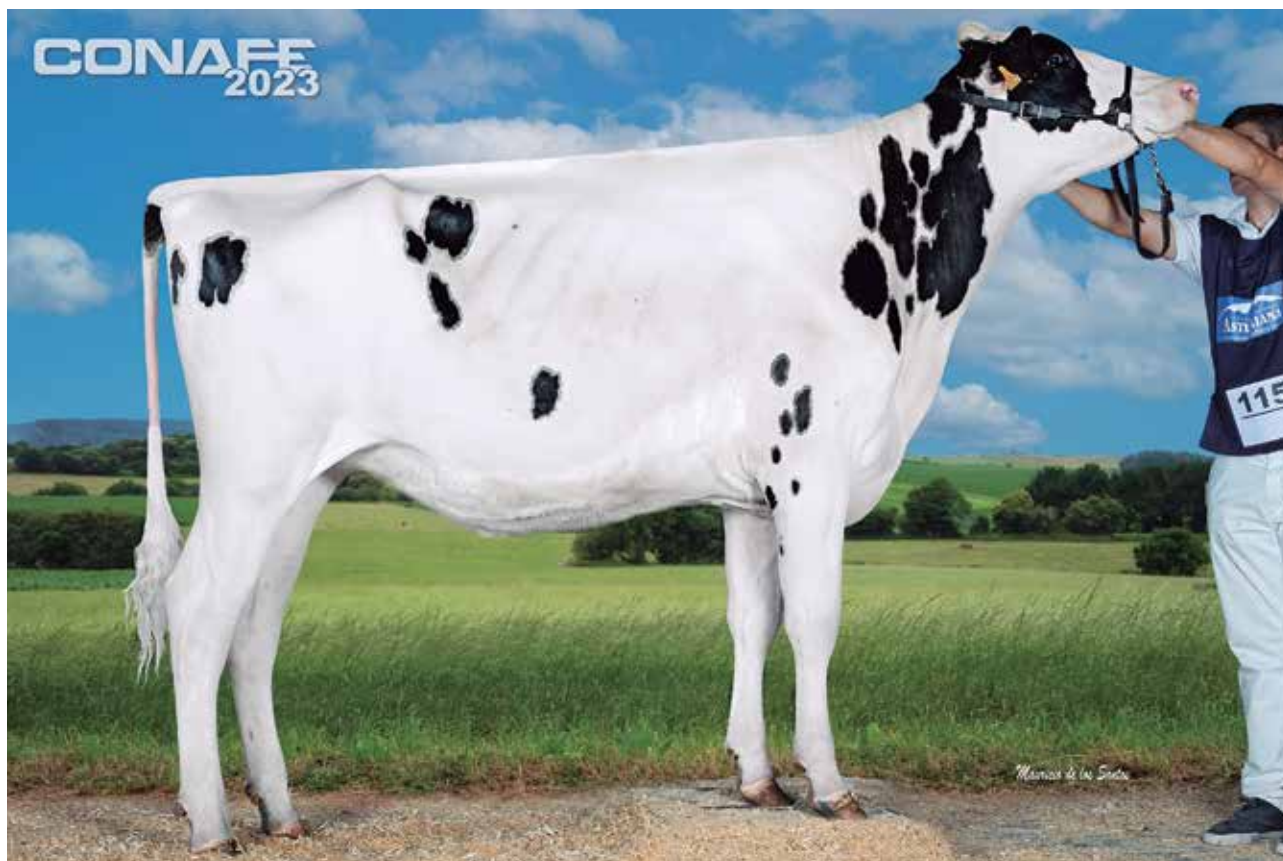

'Tezanillos Alligator Regaliz', 1ª sección Novillas 21-24 meses



'Marina Crushabull Naty', 1ª sección Vacas hasta 31 meses y Mención de Honor Intermedia Campeona

## Resultados Concurso Nacional Raza Frisona CONAFE'23

RESULTADOS 43º CONCURSO NACIONAL OTOÑO CONAFE 2023		
POSICIÓN	NOMBRE	PROPIETARIO
<b>SECCIÓN 1ª TERNERAS DE 6 A 8 MESES</b>		
1	REY 1217 HAXL AMARA	S.A.T. REY DE MIÑOTELO - GALICIA
2	CANTINA DORAL ZENDRA RED	CANTINA HOLSTEIN S.C. - PPDO. DE ASTURIAS
<b>SECCIÓN 2ª TERNERAS DE 9 A 11 MESES</b>		
1	CASA-NOVA GIGI BLASKA 1661	GANADERIA CARRO, S.L. - GALICIA
2	LA SOLEDAD DENVER CARINA	LA SOLEDAD, S.C. - PPDO. DE ASTURIAS
<b>SECCIÓN 3ª TERNERAS DE 12 A 14 MESES</b>		
1	VENTURO HAPPEN ROSANI	GANADERIA CASA VENTURO, S.C. - PPDO. DE ASTURIAS
2	PARLERO HEALER VALVOA	GANADERIA PARLERO, S.C. - PPDO. DE ASTURIAS
<b>SECCIÓN 4ª NOVILLAS DE 15 A 17 MESES</b>		
1	MANOLERO HANANS VANESA	GANADERIA MANOLERO, S.C. - PPDO. DE ASTURIAS
2	MARINA MASTER SILVIA	MASERONES HOLSTEIN - PPDO. DE ASTURIAS
<b>SECCIÓN 5ª NOVILLAS DE 18 A 20 MESES</b>		
1	OYAMBRE KANDELA MOOVIN RED	S.A.T. CABO OYAMBRE - CANTABRIA
2	TEZANILLOS HANIKO OLLA	S.A.T. TEZANILLOS - CANTABRIA
<b>SECCIÓN 6ª NOVILLAS DE 21 A 24 MESES</b>		
1	TEZANILLOS ALLIGATOR REGALUZ	S.A.T. TEZANILLOS - CANTABRIA
2	REY 1085 MOOVIN SOLY ET	S.A.T. REY DE MIÑOTELO - GALICIA
<b>SECCIÓN 7ª MEJOR REBAÑO TERNERAS Y NOVILLAS</b>		
1	S.A.T. REY DE MIÑOTELO - GALICIA	
2	GANADERIA CARRO SL - GALICIA	
<b>SECCIÓN 8ª MEJOR CRIADOR TERNERAS Y NOVILLAS</b>		
1	S.A.T. REY DE MIÑOTELO - GALICIA	
2	GANADERIA CARRO SL - GALICIA	
<b>SECCIÓN 9ª CAMPEONA NACIONAL DE TERNERAS Y NOVILLAS ROJAS</b>		
1	OYAMBRE KANDELA MOOVIN RED	S.A.T. CABO OYAMBRE - CANTABRIA
2	GLORIA WARRIORS ANTYA RED	GLORIA HOLSTEIN - CANTABRIA
<b>SECCIÓN 10ª CAMPEONA NACIONAL DE TERNERAS Y NOVILLAS</b>		
1	VENTURO HAPPEN ROSANI	GANADERIA CASA VENTURO, S.C. - PPDO. DE ASTURIAS
2	CASA-NOVA GIGI BLASKA 1661	GANADERIA CARRO, S.L. - GALICIA
3	OYAMBRE KANDELA MOOVIN RED	S.A.T. CABO OYAMBRE - CANTABRIA
<b>SECCIÓN 11ª VACA LACTACIÓN HASTA 28 MESES</b>		
1	MARQUET QUEENS BOOM	CAL MARQUET - CATALUÑA
2	COMAS NOVAS PRINCES THUNDER ET	EXP.PECUARIAS COVE,S.L(EL CAMPGRAN) - CATALUÑA
<b>SECCIÓN 12ª VACA LACTACIÓN 26-31 MESES</b>		
1	MARINA CRUSHABULL NATY	LA MARINA DE RETORTILLO - CANTABRIA
2	REY 1066 CHIEF BRUNA	S.A.T. REY DE MIÑOTELO - GALICIA
<b>SECCIÓN 13ª VACA LACTACIÓN 32-36 MESES</b>		
1	VENTURO EMILIO MONITA	GANADERIA CASA VENTURO, S.C. - PPDO. DE ASTURIAS
2	MARINA MOOVIN ELVA	LA MARINA DE RETORTILLO - CANTABRIA
<b>SECCIÓN 14ª VACA LACTACIÓN 3 AÑOS JUNIOR</b>		
1	FLORA HANIKO SERENA	CASA FLORA. SDAD.CIVIL - PPDO. DE ASTURIAS
2	MARQUET PARADIS UNSTOPABULL	CAL MARQUET - CATALUÑA
<b>SECCIÓN 15ª VACA LACTACIÓN 3 AÑOS SENIOR</b>		
1	FERREIRO ROCIO JORDY RED ROJA	CASA CID - GALICIA
2	PONDEROSA KENDAL BETTY	PONDEROSA HOLSTEINS - CATALUÑA
<b>SECCIÓN 16ª VACA INTERMEDIA CAMPEONA</b>		
1	FERREIRO ROCIO JORDY RED ROJA	CASA CID - GALICIA
2	PONDEROSA KENDAL BETTY	PONDEROSA HOLSTEINS - CATALUÑA
3	MARINA CRUSHABULL NATY	LA MARINA DE RETORTILLO - CANTABRIA
<b>SECCIÓN 17ª VACA LACTACIÓN 4 AÑOS</b>		
1	PONDEROSA SOLOMON ANGEL ET	PONDEROSA HOLSTEINS - CATALUÑA
2	FLORA BRADY MAHUDE	CASA FLORA. SDAD.CIVIL - PPDO. DE ASTURIAS
<b>SECCIÓN 18ª VACA LACTACIÓN 5 AÑOS</b>		
1	SERRADA CHANTEL CHIEF	LA SERRADA - CASTILLA Y LEON
2	PONDEROSA MERIDIAN EMIGRANT	PONDEROSA HOLSTEINS - CATALUÑA
<b>SECCIÓN 19ª VACA LACTACIÓN 6 AÑOS O MÁS Y MENOS DE 60.000 KG</b>		
1	REY 814 BEEMER YURI	S.A.T. REY DE MIÑOTELO - GALICIA
2	PERRITO SNEAKER RANDAL	S.A.T. GANADERIA PERRITO - PPDO. DE ASTURIAS
<b>SECCIÓN 20ª VACA LACTACIÓN MÁS DE 60.000 KG</b>		
1	AGR WICKHAM FLORA	S.A.T. CECEÑO - CANTABRIA
2	FLORA GOLD CHIP LIPSTICK	AGROARTIME, S.C. - PPDO. DE ASTURIAS
<b>SECCIÓN 21ª MEJOR REBAÑO VACAS</b>		
1	PONDEROSA HOLSTEIN	
2	CASA FLORA. SDAD.CIVIL - PPDO. DE ASTURIAS	
<b>SECCIÓN 22ª MEJOR CRIADOR VACAS</b>		
1	PONDEROSA HOLSTEIN	
2	CASA FLORA. SDAD.CIVIL - PPDO. DE ASTURIAS	
<b>SECCIÓN 23ª VACA ROJA CAMPEONA NACIONAL</b>		
1	FERREIRO ROCIO JORDY RED ROJA	CASA CID - GALICIA
2	SAROBEFARM WARRIOR IZANE ROJA	SAROBEFARM - VIZCAYA
<b>SECCIÓN 24ª VACA ADULTA CAMPEONA</b>		
1	LLINDE ARIEL JORDAN	S.A.T. CECEÑO - CANTABRIA
2	SERRADA CHANTEL CHIEF	LA SERRADA - CASTILLA Y LEON
3	REY 814 BEEMER YURI	S.A.T. REY DE MIÑOTELO - GALICIA
<b>SECCIÓN 25ª GRAN CAMPEONA DE VACAS</b>		
1	LLINDE ARIEL JORDAN	S.A.T. CECEÑO - CANTABRIA
2	SERRADA CHANTEL CHIEF	LA SERRADA - CASTILLA Y LEON
3	REY 814 BEEMER YURI	S.A.T. REY DE MIÑOTELO - GALICIA
<b>SECCIÓN 26ª MEJOR AUTONOMÍA</b>		
1	CATALUÑA	
2	CANTABRIA	



## OYAMBRE KANDELA MOOVIN RED - S.A.T. CABO OYAMBRE GRAN CAMPEONA NACIONAL TERNERAS Y NOVILLAS ROJAS

Hablamos con **Sarín** y su sobrino **Javi**, de **SAT Cabo Oyambre**, sobre el gran triunfo obtenido con '**Oyambre Kandela Moovin Red**', elegida Gran Campeona Nacional de Terneras y Novillas Rojas 2023. Este precioso animal obtuvo además en el Dairy Show de 2022 la Mención de Honor en el Campeonato de Novillas Rojas.

Javi nos cuenta cómo fue su preparación para el concurso Nacional. "La alimentación que le damos a ella es diferente. En casa la lavamos y pelamos antes de ir a Gijón. Allí simplemente estuvimos pendientes de que comiera bien y estuviera tranquila. Sabíamos que teníamos un buen animal y todo dependía de cómo se diera el concurso, cómo la viera el juez y de los demás animales".



Gran Campeona Nacional Terneras y Novillas Rojas, Gijón 2023

Foto: Revista Frisona

Para él este premio supuso "una gran alegría, satisfacción y reconocimiento al trabajo bien hecho".

Sarín destaca de Kandela "su gran elegancia al caminar y la sensación de poder que transmitía en la pista. Tenía una chispa en Gijón que yo no había visto antes en ella".

"En esos momentos yo siempre me acuerdo de nuestros padres, de las personas que ya no están y no han podido disfrutarlo, pero que fueron los que empezaron con todo esto y nos metieron el gusanillo por los concursos. Ellos empezaron con la selección en los años setenta y no podrían imaginar hasta dónde hemos llegado. Tengo grabados en mi memoria todos esos recuerdos de los momentos que viví de niño".



Mención de Honor Campeonato Terneras y Novillas Rojas Dairy Show Cremona, diciembre 2022

# Ariel se proclama de nuevo Campeona Suprema en el Dairy Show de Cremona

La vaca de SAT Ceceño continúa haciendo historia y agrandando la leyenda tras vencer en Cremona por segundo año consecutivo.

El papel del equipo español fue de matrícula de honor, con un animal de Ponderosa Holsteins (Cataluña) como Campeona Reserva y otro de la ganadería cántabra Cudaña como Campeona Reserva de Terneras Rojas. El grupo español fue elegido Mejor Rebaño del concurso.



Ariel lo volvió a hacer. En realidad ya no sorprende, pero continúa dejándonos con la boca abierta y sin calificativos para describir lo que ha conseguido este tremendo animal.

**Llinde Ariel Jordan**, la vaca de 12 años de la ganadería SAT Ceceño (Valdáliga, Cantabria), 4 veces Campeona de España, ha logrado el título de Campeona Suprema

en el International Dairy Show de Cremona por segundo año consecutivo, imponiéndose a todos los ejemplares de las razas lecheras que participan en este prestigioso certamen.

Ariel fue elegida campeona de su sección de 6 años o más y más de 5 partos y posteriormente gran campeona de raza holstein y campeona suprema de todas las

razas, además de la mejor ubre del concurso.

Para redondear la actuación de SAT Ceceño, la primera campeona del concurso, en la primera sección de terneras, fue **Llinde Arisa Delta-Lambda**, la hija de Ariel, de solo 6 meses de edad. Maravillosa coincidencia, que hija y madre abrieran y cerraran el concurso.



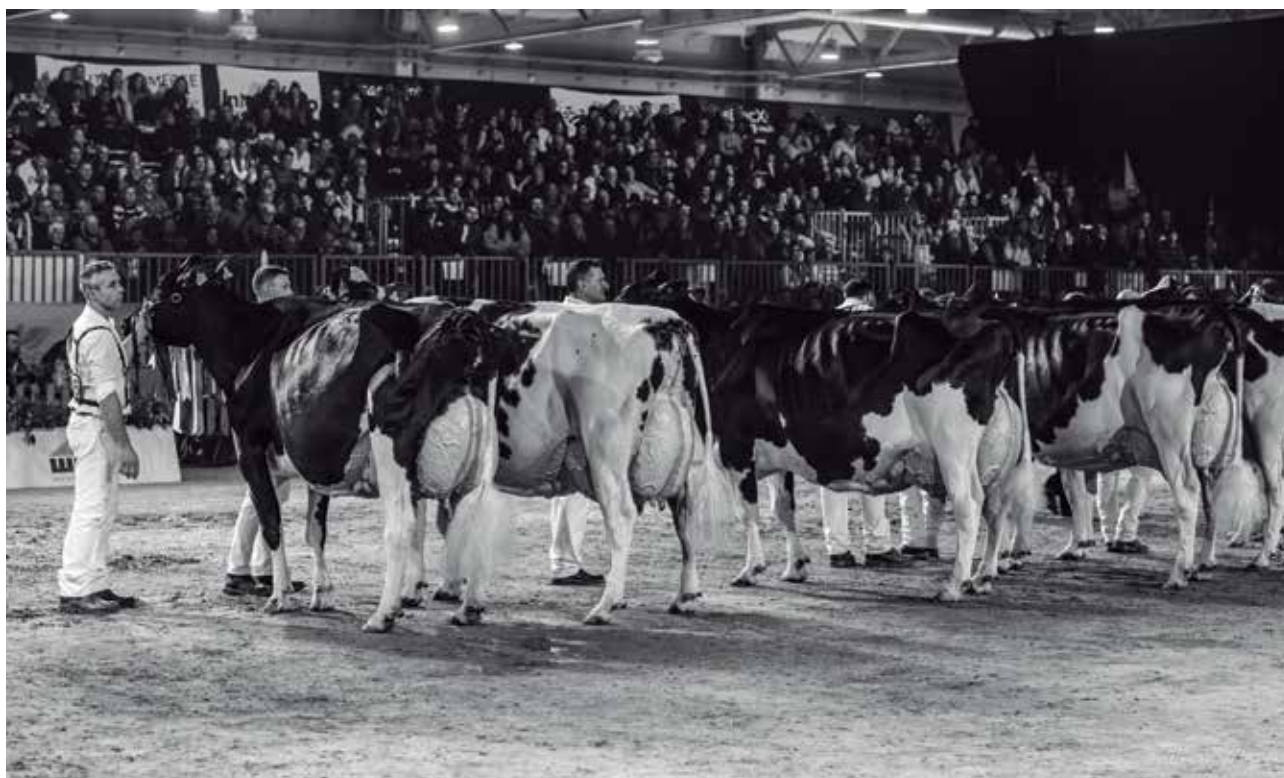

Increíble resultado asimismo fue el de **Cudaña Bahar Redeye Red**, de la ganadería de Labarces Cudaña, que obtuvo el premio de Campeona Reserva de Terneras y Novillas Rojas.

Por último, destacar también la excelente vaca de 6 años **Ponderosa Meridian Emigrant**, de la ganadería catalana Ponderosa Holsteins, que ganó su sección y después se alzó con el título de Gran Campeona Reserva del concurso, tras Llinde Ariel Jordan.

Como colofón, España obtuvo el gran premio de **Mejor Rebaño**,

constatando de esta manera el gran nivel de todo el equipo español: animales, criadores, preparadores y manejadores, así como toda la gente que estuvo acompañando y apoyando a la expedición española.

Esta expedición viajó hasta Italia con un total de 22 animales de 12 ganaderías, que son las siguientes:

- Raza Parda: María Amor (Cantabria) y La Fontica (Asturias).

- Raza Frisona: SAT Cabo Oyambre, SAT Ceceño y Cudaña (Cantabria); Ganadería Casa Venturo SC y Alberto Medina (Asturias);

Ganadería Carro SL, SAT Rey de Miñotelo y A Lagoa Serabel SC (Galicia); Ponderosa Holsteins (Cataluña); La Serrada (Castilla y León).

De nuevo, no nos queda más que seguir rindiéndonos ante Ariel y preguntarnos... ¿Hasta dónde puede llegar?

Enhorabuena Ariel, SAT Ceceño, familia y equipo. Enhorabuena a todo el equipazo español. Y gracias por llevar la ganadería de Cantabria y España a lo más alto y por hacernos soñar y disfrutar. Orgullosos.

RESULTADOS CONCURSO INTERNACIONAL DAIRY SHOW CREMONA 2023 - PARTICIPACIÓN ESPAÑA			
TERNERAS 6-8 MESES	1º	LLINDE ARISA DELTA-LAMBDA	S.A.T. CECEÑO (CANTABRIA)
TERNERAS 8-10 MESES	2º	CASA-NOVA ALINKA FITTERS 1710	GANADERIA CARRO SL (GALICIA)
TERNERAS 10-12 MESES	2º	REY 1217 HAXL AMARA	SAT REY DE MIÑOTELO (GALICIA)
TERNERAS 10-12 MESES	3º	CUDANA BAHAR REDEYE RED	CUDAÑA (CANTABRIA)
NOVILLAS 21-24 MESES	2º	AGR AM ROMPEN LULU RED ET	AGROARTIME HOLSTEIN - ALBERTO MEDINA
CAMPEONA RESERVA TERNERAS Y NOVILLAS ROJAS		CUDANA BAHAR REDEYE RED	CUDAÑA (CANTABRIA)
MENCIÓN DE HONOR TERNERAS Y NOVILLAS ROJAS		AGR AM ROMPEN LULU RED ET	AGROARTIME HOLSTEIN - ALBERTO MEDINA
VACAS 5 AÑOS	3º	KERGO OZALID	A LAGOA SERABEL SC (GALICIA)
VACAS 6 AÑOS	1º	PONDEROSA MERIDIAN EMIGRANT	PONDEROSA HOLSTEINS SL (CATALUÑA)
VACAS 6 AÑOS	3º	PONDEROSA EUGENIO EZRA	PONDEROSA HOLSTEINS SL (CATALUÑA)
VACAS 6 AÑOS O MÁS, MÁS DE 5 PARTOS	1º	LLINDE ARIEL JORDAN	S.A.T. CECEÑO (CANTABRIA)
VACA GRAN CAMPEONA HOLSTEIN		LLINDE ARIEL JORDAN	S.A.T. CECEÑO (CANTABRIA)
VACA GRAN CAMPEONA RESERVA HOLSTEIN		PONDEROSA MERIDIAN EMIGRANT	PONDEROSA HOLSTEINS SL (CATALUÑA)
MEJOR UBRE HOLSTEIN		LLINDE ARIEL JORDAN	S.A.T. CECEÑO (CANTABRIA)
MEJOR REBAÑO HOLSTEIN		ESPAÑA	
VACA CAMPEONA SUPREMA TODAS LAS RAZAS		LLINDE ARIEL JORDAN	S.A.T. CECEÑO (CANTABRIA)

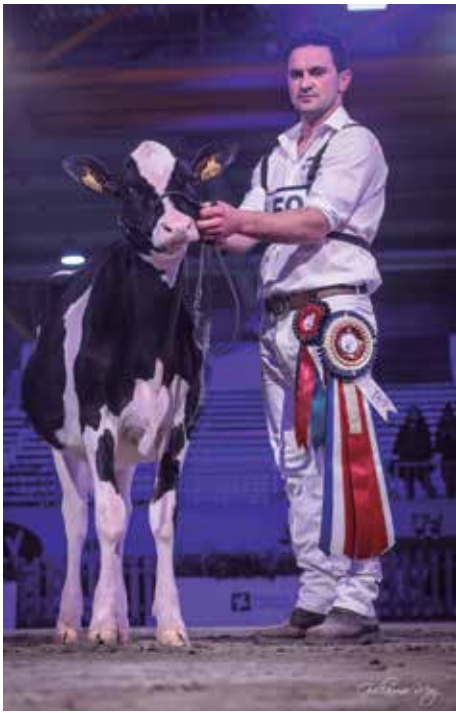

'Linde Arisa Delta-Lambda' - SAT Ceceño, hija de 'Linde Ariel Jordan', campeona sección 6-8 meses

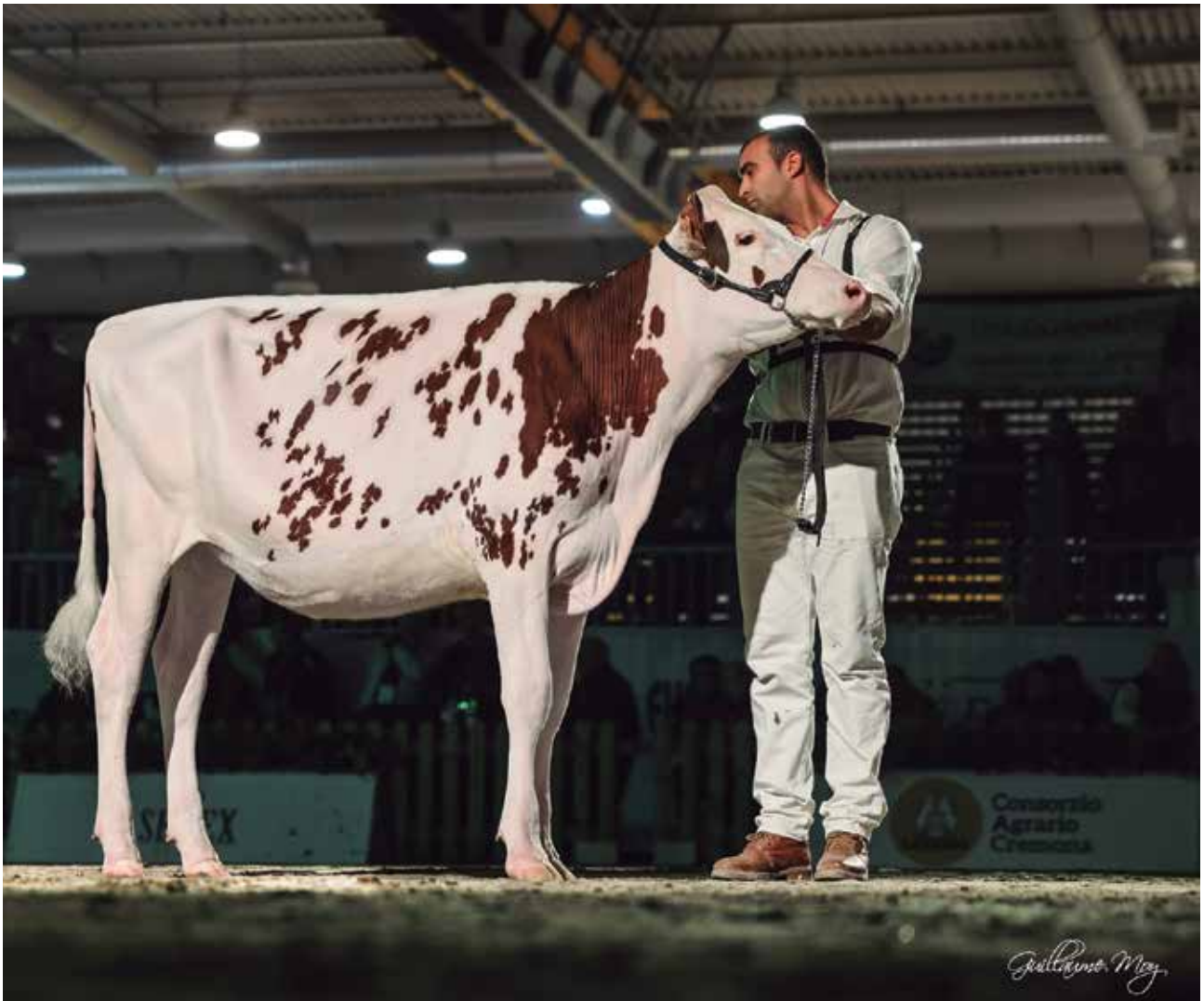

'Cudaña Bahar Redeye Red' - Cudaña, Campeona Reserva Terneras y Novillas Rojas





'Ponderosa Meridian Emigrant' - Ponderosa Holsteins, Vaca Gran Campeona Reserva

Vaca Campeona, Reserva y Mención de Honor



Mejor Grupo: ESPAÑA







'Linde Ariel Jordan' - SAT Ceceño  
Mejor Ubre, Vaca Gran Campeona Holstein  
y Campeona Suprema Dairy Show









## LLINDE ARIEL JORDAN - S.A.T. CECEÑO ESCRIBIENDO LA HISTORIA DE LA RAZA FRISONA

### *Un paseo en imágenes por la vida de la Gran Campeona*



'Llinde Ariel Jordan' nació el 28 de agosto de 2011. Con 12 años, esta impresionante vaca 5 veces EX94 ha tenido 7 partos y ha producido más de 120.000 litros de leche a lo largo de su vida.

Ariel está haciendo historia con todos los títulos obtenidos y se ha convertido en la mejor vaca de la historia de España. En 2018 consiguió su primer Campeonato Regional de Cantabria, después de haber ganado en todos los concursos locales en los que participó. Revalidó el título en 2019.

En cuanto a los Campeonatos Nacionales, son ya 4 años consecutivos logrando el máximo galardón, en 2019, 2021, 2022 y 2023. Fuera de nuestras fronteras, se ha proclamado Campeona Suprema en el Dairy Show celebrado en Cremona en 2022 y 2023.



Campeona Regional Cantabria 2018



Campeona Regional Cantabria 2019



Campeona Nacional 2019





Campeona Nacional 2021



Campeona Nacional 2022



Nacional 2022



Campeona Nacional 2023



Campeona Dairy Show Cremona 2022



Campeona Dairy Show Cremona 2023





# ¡BUEN TRABAJO!



## Germán Fernández, Ganadería Casa Venturo SC

Germán Fernández nació en El Tejo (Valdáliga, Cantabria) el 27 de agosto de 1992. Creció en SAT Ceceño junto a Agapito Fernández, su tío. Hace unos años el amor le llevó hasta Casa Venturo, ganadería situada en Idarga, un pequeño pueblo del concejo de Salas (Asturias).

En el último Concurso Nacional celebrado en Gijón han obtenido el premio de Gran Campeona Nacional de Terneras y Novillas con Venturo Happen Rosani, un merecido reconocimiento al trabajo de muchos años.

Hablamos con Germán sobre su infancia en SAT Ceceño, su pasión por los concursos, su vida en Asturias y el Concurso Nacional. ¡Enhorabuena por este "gran trabajo"!



**AFCA.-** ¿Cómo fue tu infancia entre las vacas de SAT Ceceño?

**Germán Fernández.-** Fue lo mejor que me pudo pasar, lo que siempre quise. Lo que más me gustaba era todo el contacto con los animales, y en particular los concursos. El mejor momento era cuando llegaba del colegio para ayudar a mi tío y mi abuelo.

**AFCA.-** ¿Quiénes han sido tus referentes como ganaderos?

**G.F.-** Sin duda, mi tío Agapito, y también Cudaña.

**AFCA.-** Desde pequeño fuiste a concursos con Agapito, empezaste a preparar animales... ¿Qué has

aprendido con él y con otras personas?

**G.F.-** La gran mayoría de lo que sé

lo aprendí con él, y con el resto de personas que me rodean fui

aprendiendo todo lo que hoy sé.



Agapito, José Ramón y Germán Fernández





**AFCA.-** Fuiste de los primeros, junto con otros jóvenes, en ir a la Escuela de Lucas, y ahora ya eres profesor. ¿Cómo valoras esta experiencia?

**G.F.-** La experiencia como alumno fue muy buena. Siempre procuré aprender y disfrutar todo lo que podía. Como profesor es muy gratificante poder enseñar lo que

vas aprendiendo poco a poco.

**AFCA.-** Habéis formado un gran grupo de ganaderos jóvenes con reconocimiento en concursos aquí y fuera de España. ¿Cómo se logra llegar aquí?

**G.F.-** Cuesta mucho llegar a tener ese reconocimiento. Lo que tenemos es a base de esfuerzo y dedicación.

**AFCA.-** ¿Qué les dirías a los jóvenes que empiezan y les gusta esto?

**G.F.-** Que tengan paciencia e ilusión, y que trabajen duro para conseguirlo.

**AFCA.-** ¿Hay algún concurso que recuerdes con especial cariño?

**G.F.-** La Swiss Expo, ya que llegar a participar en un concurso de ese nivel es complicado, y más aún obtener los resultados que logramos en grupo.

**AFCA.-** Llinde Ariel Jordan: la has visto nacer, crecer... ¿Qué dirías de ella? ¿Hasta dónde crees que puede llegar?

**G.F.-** Ariel... ¿Qué podemos decir de ella? Desde mi punto de vista es la mejor vaca que hemos visto en las pistas de España y creo que tardaremos en volver a ver otra así. Cada concurso al que va consigue emocionar, en especial este último nacional. Llegará hasta donde Agapito quiera, el fin no se sabe dónde está.





**AFCA.-** Conociste a Bea y comenzó una nueva etapa para ti en Casa Venturo, la ganadería de su familia que se encuentra en Salas (Asturias).

**G.F.-** Bea y yo nos conocemos de siempre por los concursos. Después de un tiempo yendo y viniendo, tuve la oportunidad y decidí quedarme. Hace 6 años que formo parte de la sociedad. Ahora tenemos a nuestros hijos, Alejandro y Luca, que son nuestro motor y en los que veo reflejado cómo era yo de niño.

**AFCA.-** ¿Qué supuso ese cambio? ¿Hay diferencias en el manejo?



Alejandro ya sigue los pasos de papá

**G.F.-** El cambio no me afectó, fue algo voluntario. A día de hoy el manejo es muy similar ya que las dos granjas han evolucionado y se han hecho inversiones. Actualmente tenemos unas 100 madres y 85 animales con menos de 24 meses.

**AFCA.-** La situación para el sector, ¿es similar a la que se vive aquí?

**G.F.-** El sector en la zona está más o menos como en todos los sitios, pero tenemos la suerte de formar parte de Central Lechera Asturiana, que te ofrece un punto de estabilidad.

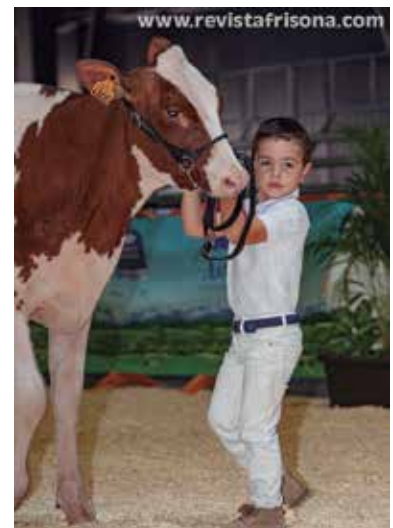





**AFCA.-** Llega el Concurso Nacional y vuestra Venturo Happen Rosani se proclama Campeona Nacional de Terneras y Novillas. ¿Cómo fue la experiencia?

**G.F.-** La experiencia de ganar siempre es muy gratificante, después de todo el trabajo que hay detrás.

**AFCA.-** ¿Pensabas que podía llegar a ser la gran campeona? ¿Cómo definirías a Rosani?

**G.F.-** Sí creí que podía llegar a ganar, ya que desde pequeña siempre destacó mucho. Rosani es un animal que combina muy bien la fortaleza con carácter lechero, es muy correcta, sin defectos y con muy buenas patas, que es lo que se busca hoy en las vacas para que puedan llegar a ser buenas productoras.

**AFCA.-** Después de participar desde niño en concursos con buenos resultados, ha llegado esta recompensa. ¿Supone esto un punto de inflexión?



El Comercio de Asturias

**G.F.-** Todo el mundo al que le gusta los concursos busca algo así, pero me gustaría llegar a conseguir más. Más que un punto de inflexión, es la recompensa a mucho trabajo y sacrificio, y anima a seguir luchando.

**AFCA.-** ¿Qué planes y proyectos tenéis ahora en la ganadería?

**G.F.-** Acabamos de realizar una inversión y de poner en

funcionamiento dos robots Lely A5. La idea es crecer poco a poco hasta ordeñar 115-120 vacas.

**AFCA.-** ¿Qué objetivos te gustaría conseguir en concursos?

**G.F.-** Como dije antes me gustaría conseguir más, la gran campeona de vacas y por supuesto el mejor criador, que es el mayor reconocimiento que puede tener una ganadería.



# AFCA, Ariel, leche, quesos y mucho más en Sabor en Cantabria

AFCA, Ariel y los productos premiados en el Concurso de productos de AFCA, protagonistas en el evento organizado por El Diario Montañés

El 24 y el 25 de octubre se celebró en Puente Viesgo el encuentro de gastronomía, turismo y agroalimentación **Sabor en Cantabria**, organizado por El Diario Montañés - Cantabria en la Mesa.

Con los aforos agotados, durante 2 días los asistentes pudieron disfrutar de variadas actividades, entre las que destacaban las catas y talleres con productos de Cantabria, con la participación de asociaciones, productores y grandes cocineros, todo ello presentado por José Luis Pérez.

Para empezar las mañanas, varios colegios de la zona participaron en unos Desayunos saludables, en los que la leche siempre es protagonista y un alimento fundamental dentro de una dieta equilibrada y sana.

Entre los productos que tuvieron su espacio en el evento se



encontraban la leche de vaca, los quesos y otros productos lácteos, el café, el té, los sobaos

y las quesadas, la carne IGP de Cantabria, de wagyu y de tudanca, la anchoa, la langosta, el pimiento, el huevo, la tortilla de patata, el pan, la miel, el limón, la sidra, el vino, el vermut, etc.

AFCA participó, junto a otros ponentes, en el **Análisis sensorial de la leche de vaca**. Los asistentes llevaron a cabo una cata de 4 tipos diferentes de leche: UHT entera, UHT desnatada, leche pasteurizada de vaca roja pasiega y leche pasteurizada de **Linde Ariel Jordan**, nuestra 4 veces campeona nacional y campeona europea de la ganadería SAT Ceceño.







Además, en los talleres y catas estuvieron presentes algunos de los **productos premiados en el Concurso AFCA** de productos elaborados con leche de vaca de Cantabria, como el campeón absoluto Cerréu Ahumado, de La Pasiega de Peña Pelada y Javier Campo, el sobao de Los Pasiegos y la quesada de Casa El Macho.

También hubo una cata muy interesante de quesos azules, en la que se pudieron comparar 4 variedades diferentes como el Brígida de La Pasiega de Peña

Pelada (campeón de la categoría en el concurso de AFCA), el Azuluco de Río Deva y los DOP Bejes Tresviso de Javier Campo y Río Corvera.

Otra de las actividades destacables fue el taller de productos lácteos llevado a cabo por La Jarradilla.

Durante este encuentro también hubo un espacio de exposición con la participación, entre otros, de las queserías Granja Cudaña, Tresgallo, La Pasiega de Peña Pelada y Javier Campo.

*Cata - Análisis sensorial de la leche de vaca*



*Creación de Francisco Helguera con el queso Cerréu, campeón absoluto del Concurso de AFCA 2023*





# Calificaciones

Los siguientes animales han obtenido la categoría de EXCELENTE y MB en las calificaciones celebradas en Cantabria desde el 16 de septiembre hasta el 15 de noviembre de 2023.

La información sobre genealogías, índices genéticos, producciones y calificaciones puede consultarse en la página web de AFCA: [www.afca.es](http://www.afca.es), a través del sistema de información de Conafe 'SINBAD'.

## VACAS CALIFICADAS EXCELENTE

GENEALÓGICO	NOMBRE	PUNTOS	PROPIETARIO
ESPH3903556043	LLINDE ARIEL JORDAN	94	S.A.T. CECEÑO Nº 39093
ESPH3904774126	QUINTANA LOCA 908 SIDEKICK	93	S.A.T. QUINTANA Nº 7259
ESPH3904540411	LLERA BYWAY LERELA	92	LLERA HER, S.C.
ESPH3904534637	LLINDE WALLY GOLDDUST	92	S.A.T. CECEÑO Nº 39093
ESPH3904334435	QUINTANA JIL 843 HIGH OCTANE	92	S.A.T. QUINTANA Nº 7259
ESPH3904775197	CANTON CAMILA DYLAN	91	EL CANTON, S.C.
ESPH1404657364	VISTAHERMOSA DIAMONDBACK ELIA	91	GLORIA HOLSTEIN
ESPH3904536808	MINAS GENESIS MOGUL	91	LA MESQUERIA, S.C.
ESPH3903857356	LA RIA VERA FEVER	91	LA RIA
ESPH3904330556	LLERA BAILY CHEN MALINA	91	LLERA HER, S.C.
ESPH3904162312	LA ROZA MARISA DOORMAN	91	S.A.T. CECEÑO Nº 39093
ESPH3904062630	EL CRUCE MOGUL NEZVA	91	S.A.T. EL CRUCE
ESPH3904771811	QUINTANA LOCA 903 SIDEKICK	91	S.A.T. QUINTANA Nº 7259
ESPH3904443510	QUINTANA LOCA 855 ENDURE	91	S.A.T. QUINTANA Nº 7259
ESPH3903981971	SOMALERA NIEVES CALIBER	91	S.A.T. SOMALERA Nº 39090
ESPH3904332285	SOMALERA TUPILO CEO	91	S.A.T. SOMALERA Nº 39090
ESPH3904161243	T. MCCUTCHEN 2032	91	S.A.T. TESERNA
ESPH3904331239	TEZANILLOS DEMPSEY SERENA	91	S.A.T. TEZANILLOS
ESPH3904251421	TEZANILLOS ENDURE ARENOSA	91	S.A.T. TEZANILLOS
ESPH3904329634	MOLINO RUEDAS YORK WINDBROOK	91	SARABIA ISLA, S.C.
ESPH3904246923	SARABIA LINDA LINK UP	91	SARABIA ISLA, S.C.
ESPH3904061964	SARABIA DULCE WINDBROOK	91	SARABIA ISLA, S.C.
ESPH3904334725	SARABIA MARILIN BAILY CHEN	91	SARABIA ISLA, S.C.
ESPH3904440309	TRESPANDIO LINK UP BELLA	91	SARABIA ISLA, S.C.
ESPH3904772132	CANTON PAM EXPANDER	90	EL CANTON, S.C.
ESPH3904248004	CANTON SECUOYA MURDOCK	90	EL CANTON, S.C.
ESPH3904535796	ROYA LUPITA PETY	90	FINCA ROYA S.C.
ESPH3904674942	CANASTRILLAS KING DOC PAYA	90	GANADERIA CANASTRILLAS, S.C.
ESPH3904768708	LOS CURTOS YOLI	90	GANADERIA LOS CURTOS, S.C.
ESPH3904536211	MILARES SILVANAN KINGBOY	90	GANADERIA LOS MIJARES, S.C.
ESPH3904535308	MIJARES SEVILLA KINGBOY	90	GANADERIA LOS MIJARES, S.C.
ESPH4804338890	HERBARFER BRASH SORPRESA	90	GLORIA HOLSTEIN
ESPH4803918357	HERBARFER ALEXANDER CORAL	90	GLORIA HOLSTEIN
ESPH3904441819	LA FUENTONA PETY BIBRIESCA	90	LA FUENTONA
ESPH3904770277	LA MESQUERIA KENIA DOORMAN ET	90	LA MESQUERIA, S.C.
ESPH3904249997	LA MESQUERIA FELICITAS SNOWY	90	LA MESQUERIA, S.C.
ESPH3904540885	PANADERO BOLA CRANK IT	90	LA PARAYA, S.C.
ESPH3904333316	LLINDE NIKA BEEMER	90	S.A.T. CECEÑO Nº 39093
ESPH3904539733	LLINDE ROSETA MCCUTCHEN ET	90	S.A.T. CECEÑO Nº 39093
ESPH3904337248	CRUZ LEZAMA NEILA GILLESPIE	90	S.A.T. CRUZ LEZAMA Nº 39120
ESPH3904773283	EL CRUCE JEDI RUFINA	90	S.A.T. EL CRUCE
ESPH3904674995	EL CRUCE KING DOC ZARINA	90	S.A.T. EL CRUCE
ESPH3904165069	REDONDA LUNA ATWOOD	90	S.A.T. LA REDONDA Nº 39108
ESPH3904669080	ZAMINA TORTUGA 5204 APPLICABLE	90	S.A.T. LA ZAMINA Nº 39081
ESPH3904774127	QUINTANA MARTA 909 SIDEKICK	90	S.A.T. QUINTANA Nº 7259
ESPH3904768418	QUINTANA LOCA 902 SIDEKICK	90	S.A.T. QUINTANA Nº 7259
ESPH3904248913	T 8384 SPRING	90	S.A.T. TESERNA
ESPH3904541587	TEZANILLOS SOLOMON DELIA	90	S.A.T. TEZANILLOS
ESPH3904538769	TEZANILLOS DOUGLAS MARIASUN	90	S.A.T. TEZANILLOS
ESPH3904540060	TEZANILLOS SOLOMON NORTEÑA	90	S.A.T. TEZANILLOS
ESPH3904768252	TEZANILLOS UNIX CICERONA	90	S.A.T. TEZANILLOS
ESPH3904539164	TEZANILLOS HIGH OCTANE MARA	90	S.A.T. TEZANILLOS
ESPH3904537601	SARABIA ISA SICILIA	90	SARABIA ISLA, S.C.
ESPH3903558193	SARABIA LISA WINDBROOK	90	SARABIA ISLA, S.C.
ESPH3904444165	SOMOBOO SARITA MCCUTH	90	SOMOBOO





# Calificaciones

## VACAS CALIFICADAS MB

GENEALÓGICO	NOMBRE	PUNTOS	PROPIETARIO
ESPH3904247851	BEDOLLO IRIAS CRANK IT	89	GANADERIA BEDOLLO, S.C.
ESPH3904538228	R. 1090 GAMMA	89	GANADERIA LOS REMEDIOS, S.C.
ESPH3904873250	GLORIA JORDY ANTIA ROJA	89	GLORIA HOLSTEIN
ESPH3904876136	LA MESQUERIA KESHA DOORMAN ET	89	LA MESQUERIA, S.C.
ESPH3904668947	LA RIA TEJERA LIGHTHOUSE	89	LA RIA
ESPH3904876034	LLERA SIDEKICK BRISA	89	LLERA HER, S.C.
ESPH3904773649	EL CRUCE CHANTAL PLATINO	89	S.A.T. EL CRUCE
ESPH3904672254	EL CRUCE JEDI OLATZ	89	S.A.T. EL CRUCE
ESPH3904442350	GLEZ. IMELDA MONETARY	89	S.A.T. GONZALEZ Nº 39028
ESPH3904331665	SIERRA CALIMERA MIXTURE	89	S.A.T. LA SIERRA DE CUETO REDONDO
ESPH3904163956	ESPIÑO VALENCIA EPIC	89	S.A.T. MANTECA-SAINZ Nº 39096
ESPH3904163501	QUINTANA LOCA 808 JETT AIR	89	S.A.T. QUINTANA Nº 7259
ESPH3904334436	QUINTANA LOCA 844 HIGH OCTANE	89	S.A.T. QUINTANA Nº 7259
ESPH3904672210	SARABIA BRUNA ARIETE	89	SARABIA ISLA, S.C.
ESPH3904337512	INDELANTE CHULA CRANK IT	89	SARABIA ISLA, S.C.
ESPH3904675975	SOMOBOO REINETA MCCUTCHEEN	89	SOMOBOO
ESPH3904670630	SOMOBOO ELVIRA ELUDE	89	SOMOBOO
ESPH3904543091	CANTON MENTILA DOORMAN	88	EL CANTON, S.C.
ESPH3904334031	MIJARES GRANADA BYWAY	88	GANADERIA LOS MIJARES, S.C.
ESPH3904542766	MIJARES IVANA KINGBOY	88	GANADERIA LOS MIJARES, S.C.
ESPH3904771825	MIJARES FRORES SIDEKICK	88	GANADERIA LOS MIJARES, S.C.
ESPH3904666899	PEÑAGEMIL FLOR EMILIO	88	GANADERIA PEÑAGEMIL, S.C.
ESPH3904775032	AZALEA DALLAS	88	GRANJA LA CASONA
ESPH3904246351	EULALIA MEGASIRE	88	GRANJA LA CASONA
ESPH3904539935	LA MESQUERIA PILARICA JACOBY	88	LA MESQUERIA, S.C.
ESPH3904666788	LA RIA VIOLETA MERIDIAN	88	LA RIA
ESPH3904769416	LLERA EMILIO ALTVIA	88	LLERA HER, S.C.
ESPH3904876039	LLERA WARRIOR OSCAR 1 RED	88	LLERA HER, S.C.
ESPH3904445366	HOYOS PILI MERIDIAN	88	LOS HOYOS
ESPH3904536106	PEÑENTERA GINA SHAMROCK	88	PEÑENTERA, S.C.
ESPH0104868653	JARDIN_MEN BUBBA 3199	88	S.A.T. COGU EL REY Nº 39021
ESPH3904773058	CRUZ LEZAMA MELBA WORKS	88	S.A.T. CRUZ LEZAMA Nº 39120
ESPH3904674243	EL CRUCE KINGBOY MILI	88	S.A.T. EL CRUCE
ESPH3904674990	EL CRUCE KING DOC KEYI	88	S.A.T. EL CRUCE
ESPH3904445885	QUINTANAL GOLDDUST ROSA	88	S.A.T. EL QUINTANAL Nº 39135
ESPH3904771070	REDONDA HADA MR BRASH	88	S.A.T. LA REDONDA Nº 39108
ESPH3904243864	SIERRA AGORA PULSAR	88	S.A.T. LA SIERRA DE CUETO REDONDO
ESPH3904337883	CASEMIRA 3261	88	S.A.T. LEZMA Nº 8736
ESPH3904445591	LM 107 SALTOKI	88	S.A.T. LOS MAMELES
ESPH3904673126	LM 326 DENVER	88	S.A.T. LOS MAMELES
ESPH3904336657	QUINTANA LOCA 848 JETT AIR	88	S.A.T. QUINTANA Nº 7259
ESPH3904543831	QUINTANA SUE 877 APPLICABLE	88	S.A.T. QUINTANA Nº 7259
ESPH3904447638	QUINTANA MARTA 864 OCTANE	88	S.A.T. QUINTANA Nº 7259
ESPH3904873946	SMR ADARA JACOBY ET	88	S.A.T. SAMARREITE Nº 39088
ESPH3904444502	T. 8210 RB	88	S.A.T. TESERNA
ESPH3904444430	T. 8212 BAILY CHEN	88	S.A.T. TESERNA
ESPH3904770656	TEZANILLOS DOORMAN FACUNDA	88	S.A.T. TEZANILLOS
ESPH3904670758	TEZANILLOS BAMBU CAÑA	88	S.A.T. TEZANILLOS
ESPH3904873590	SARABIA ALONE DELTA-LAMBDA	88	SARABIA ISLA, S.C.
ESPH3904880716	PUENTE FLORIDA MILLAR	88	SARABIA ISLA, S.C.
ESPH3903915140	AZPISA SUPER SACHA	87	AZPISA, S.C.
ESPH3904675054	CAMPO GOLD CHIP CRISTINA	87	EL CAMPO
ESPH3904772128	CANTON MALDIVA DEMAN	87	EL CANTON, S.C.
ESPH3905073674	CANTON BRUNI HANIKO	87	EL CANTON, S.C.
ESPH3905070314	CANTON KATALEYA MOOVIN	87	EL CANTON, S.C.
ESPH3905072330	CANTON BAMBINA MOOVIN	87	EL CANTON, S.C.
ESPH3904439493	EL HAYAL DUQUESA ALFREDO	87	EL HAYAL
ESPH3904872030	BEDOLLO NINET HOUSE	87	GANADERIA BEDOLLO, S.C.
ESPH3905006604	CANASTRILLAS EMILIO TAIGA	87	GANADERIA CANASTRILLAS, S.C.
ESPH3904675715	LOS CURTOS JADIRA	87	GANADERIA LOS CURTOS, S.C.
ESPH3904536415	LOS CURTOS SANDRA	87	GANADERIA LOS CURTOS, S.C.
ESPH3904769516	LOS CURTOS GAGA ROJA	87	GANADERIA LOS CURTOS, S.C.
ESPH3904442734	MIJARES LUSA HIGH OCTANE	87	GANADERIA LOS MIJARES, S.C.
ESPH3904877497	MODE CRIS CRUSHTIME	87	GANADERIA PELAYO SARABIA, S.C.
ESPH3904876258	PEÑAGEMIL LISA GOLD CHIP	87	GANADERIA PEÑAGEMIL, S.C.
ESPH3904333424	AMANDA	87	GANADERIA SOMAPANDO
ESPH3904880661	GLORIA EUGENIO MALENI	87	GLORIA HOLSTEIN
ESPH9404768783	GLORIA GOLDCHIP INMA	87	GLORIA HOLSTEIN
ESPH3905072895	GLORIA SKYHIGH IRIS	87	GLORIA HOLSTEIN
ESPH3904670859	LA FUENTONA TAKEOFF CONDESA	87	LA FUENTONA
ESPH3904769564	LA FUENTONA DIAMONDBACK MORA	87	LA FUENTONA
ESPH3905196304	LA MESQUERIA VIBORA MOOVIN	87	LA MESQUERIA, S.C.
ESPH3905190440	LA MESQUERIA KENTIA D-LAMBDA	87	LA MESQUERIA, S.C.
ESPH3904873102	LA MESQUERIA SIRI DELTA-LAMBDA	87	LA MESQUERIA, S.C.
ESPH3905072339	LA MESQUERIA MARITA CRUSHABULL	87	LA MESQUERIA, S.C.
ESPH3904879001	ARGOLLA 4481 DOUGLAS	87	LA PARAYA, S.C.
ESPH3904667153	PANADERO NORDES DOBERMAN	87	LA PARAYA, S.C.
ESPH3904776114	LA RIA NINA DELTA-LAMBDA	87	LA RIA
ESPH3904772931	LA RIA ALMA LIGHTHOUSE	87	LA RIA
ESPH3904769414	LLERA SIDEKICK AZALEA ET	87	LLERA HER, S.C.
ESPH3904876104	LLERA CRUSHABULL BERILA ET	87	LLERA HER, S.C.
ESPH3904876106	LLERA KING DOC AFRODITA ET	87	LLERA HER, S.C.
ESPH3905068274	LLERA ADMIRAL EMIMALI	87	LLERA HER, S.C.
ESPH3905195725	LLERA MOOVIN ARCADIA	87	LLERA HER, S.C.



# Calificaciones

## VACAS CALIFICADAS MB

GENEALÓGICO	NOMBRE	PUNTOS	PROPIETARIO
ESPH3905007085	HOYOS AGATA CAPITAL GAIN	87	LOS HOYOS
ESPH3905011237	LA HUERTA HANA DIAMONDBACK ET	87	RENECA, S.C.
ESPH3904540751	ARRONTE ROMULA DENVER	87	S.A.T. ARRONTE Nº 8434
ESPH3904768538	ARRONTE LETI JUDGE	87	S.A.T. ARRONTE Nº 8434
ESPH3904769528	C.V. VELETA DELTA-LAMBDA	87	S.A.T. CUATROVIENTOS Nº 39001
ESPH3904773280	EL CRUCE JEDI CHANEL	87	S.A.T. EL CRUCE
ESPH3904877591	QUINTANAL CRUSHABULL ALONDRA	87	S.A.T. EL QUINTANAL Nº 39135
ESPH3903807660	REDONDA MANDARINA POTTER	87	S.A.T. LA REDONDA Nº 39108
ESPH3904880823	REDONDA DUNIA SIDEKICK	87	S.A.T. LA REDONDA Nº 39108
ESPH3904774221	SIERRA URSULA BUBBA	87	S.A.T. LA SIERRA DE CUETO REDONDO
ESPH3904774225	SIERRA MONICA ACCELRENDOWN	87	S.A.T. LA SIERRA DE CUETO REDONDO
ESPH3904541089	SIERRA VELA KINGBOY	87	S.A.T. LA SIERRA DE CUETO REDONDO
ESPH3904540826	SIERRA LOLA AZOR	87	S.A.T. LA SIERRA DE CUETO REDONDO
ESPH3904536648	LM 201 KINGBOY	87	S.A.T. LOS MAMELES
ESPH3904777077	LM 452 DELTA-LAMBDA	87	S.A.T. LOS MAMELES
ESPH3904447125	MORA SIKJE	87	S.A.T. SAINZ AJA
ESPH3904770891	SMR DISNEY JORDY ROJA ET	87	S.A.T. SAMARREITE Nº 39088
ESPH3905072539	SOMALERA DELHI HOTLINE	87	S.A.T. SOMALERA Nº 39090
ESPH3905011978	SOMALERA ARENA MOOVIN	87	S.A.T. SOMALERA Nº 39090
ESPH3904669078	SOMALERA BARBIE MCCUTH	87	S.A.T. SOMALERA Nº 39090
ESPH3904777562	T. 6326 SIDEKICK	87	S.A.T. TESERNA
ESPH3904776640	T. 9741 DENVER	87	S.A.T. TESERNA
ESPH3904538068	T. 3483 MERRICK	87	S.A.T. TESERNA
ESPH3904875176	T. 6332 KING DOC ET	87	S.A.T. TESERNA
ESPH3904873902	TEZANILLOS SIDEKICK PUCHERA	87	S.A.T. TEZANILLOS
ESPH3904875553	TEZANILLOS SIDEKICK PANDEACEBA	87	S.A.T. TEZANILLOS
ESPH3905010794	TEZANILLOS HANIKO TRAMUSCUETOS	87	S.A.T. TEZANILLOS
ESPH3904770644	TEZANILLOS SOLOMON TORRE	87	S.A.T. TEZANILLOS
ESPH3905009693	TEZANILLOS SIDEKICK GOROSITA	87	S.A.T. TEZANILLOS
ESPH3904874975	TEZANILLOS ATWOOD DUBRODNICK	87	S.A.T. TEZANILLOS
ESPH3904873906	TEZANILLOS DELTA-LAMBDA GRECA	87	S.A.T. TEZANILLOS
ESPH3904770647	TEZANILLOS CHIEF STA LUCIA	87	S.A.T. TEZANILLOS
ESPH3904875566	TEZANILLOS CRUSHABULL PERNAL	87	S.A.T. TEZANILLOS
ESPH3905010196	TEZANILLOS DISCJOKEY BRETONA	87	S.A.T. TEZANILLOS
ESPH3905006566	SARABIA PATRICIA LINK UP	87	SARABIA ISLA, S.C.
ESPH3905007623	SARABIA IBANA KING ROYAL	87	SARABIA ISLA, S.C.
ESPH3904876512	SARABIA ELSA SECRETARIAT	87	SARABIA ISLA, S.C.
ESPH3904774647	TRESPANDIO DELTA-LAMBDA THELMA	87	SARABIA ISLA, S.C.
ESPH3905011270	SARABIA LOLA SECRETARIAT	87	SARABIA ISLA, S.C.
ESPH3904248357	TRESPANDIO ANTON PRINCESA	87	SARABIA ISLA, S.C.
ESPH3904336508	SARABIA PEDRESA LINK UP	87	SARABIA ISLA, S.C.
ESPH3905071008	SARABIA SAN CRUSHABULL	87	SARABIA ISLA, S.C.
ESPH3904872262	COBO VALLE 7613 DOORMAN	86	COBO VALLE, S.C.
ESPH3904873416	COBO VALLE 5471 BERTIN	86	COBO VALLE, S.C.
ESPH3904539669	RETO PALOMA ED PP	86	EL CANTON, S.C.
ESPH3905193079	CANTON MOLDAVA ADMIRAL	86	EL CANTON, S.C.
ESPH3905069755	CANTON KITKAT VELVET	86	EL CANTON, S.C.
ESPH3905190877	MARINA MR ROSCO VIANA	86	EL CANTON, S.C.
ESPH3904880729	SEL 5413 MCCUTCHEN	86	EL SEL
ESPH3904881273	BEDOLLO ESTHER HUSKY	86	GANADERIA BEDOLLO, S.C.
ESPH3905011538	BEDOLLO AMBAR HUEY	86	GANADERIA BEDOLLO, S.C.
ESPH3905072381	CANASTRILLAS SOUNDSYSTEM PATRY	86	GANADERIA CANASTRILLAS, S.C.
ESPH3904874258	CUETO SANTAMARIA	86	GANADERIA CANASTRILLAS, S.C.
ESPH3905006600	CANASTRILLAS SNEAKER THUR	86	GANADERIA CANASTRILLAS, S.C.
ESPH3905073539	GALERA PINKY DYLAN	86	GANADERIA CANASTRILLAS, S.C.
ESPH3905011661	LB MERIDIAN MARI	86	GANADERIA LA BRAÑA, S.C.
ESPH9404540628	PATRI 2 VARGAS	86	GANADERIA LA COTERA
ESPH3904163591	MIAJARES CATALINA CASE	86	GANADERIA LOS MIAJARES, S.C.
ESPH3905008855	MODE ASUN SNEAKER	86	GANADERIA PELAYO SARABIA, S.C.
ESPH3904674156	MODE ROSALINDA MOISES	86	GANADERIA PELAYO SARABIA, S.C.
ESPH3904673239	MODE SISI CHIEF	86	GANADERIA PELAYO SARABIA, S.C.
ESPH3905068653	MODE KELY HANIKO	86	GANADERIA PELAYO SARABIA, S.C.
ESPH3905072018	PEÑAGEMIL LADY ALLIGATOR	86	GANADERIA PEÑAGEMIL, S.C.
ESPH3904672715	PEÑAGEMIL LEONA DOORMAN	86	GANADERIA PEÑAGEMIL, S.C.
ESPH3904878172	TERENTE VENUS UNIX	86	GANADERIA TERENTE, S.C.
ESPH3905007826	NIEVES LIQUID GOLD	86	GANADERIA VICTORS, S.C.
ESPH3905193560	GLORIA ALLEYOOP NOA	86	GLORIA HOLSTEIN
ESPH3905011795	GLORIA KING DOC LAUMI	86	GLORIA HOLSTEIN
ESPH9405106951	LA TEYA BULNES INES MOOVIN	86	GLORIA HOLSTEIN
ESPH3905072894	GLORIA DISCJOKEY SAMBA	86	GLORIA HOLSTEIN
ESPH3905071358	S.M. KALESI DELTA-LAMBDA	86	GRANJA SAN MARTIN, S.C.
ESPH3905007176	AZCUE 1846 DELTA-LAMBDA	86	HERMANOS AZCUE, S.C.
ESPH3904248602	SSOPEÑA ACEVIÑA SUPREM TABAIBA	86	LA ENCINA QUIJAS, S.C.
ESPH3905190822	LA FUENTONA DIPLOMATIC HOTLINE	86	LA FUENTONA
ESPH3905190173	LA FUENTONA BIANCA HOTLINE	86	LA FUENTONA
ESPH3904768755	LA FUENTONA KING DOC ERIN	86	LA FUENTONA
ESPH3905190823	LA FUENTONA REYNA HOTLINE	86	LA FUENTONA
ESPH3904668740	LA MESQUERIA LASTRI GOLD CHIP	86	LA MESQUERIA, S.C.
ESPH3904878114	LA MESQUERIA AUSTRIA UNIX	86	LA MESQUERIA, S.C.
ESPH3905006656	LA MESQUERIA WAKA CRUSHABULL	86	LA MESQUERIA, S.C.
ESPH3905066491	LA MESQUERIA CALEYA JACOBY	86	LA MESQUERIA, S.C.
ESPH3905190754	LA MESQUERIA JULIA MOOVIN	86	LA MESQUERIA, S.C.
ESPH3904876143	LA MESQUERIA SAW THUNDER STORM	86	LA MESQUERIA, S.C.





# Calificaciones

## VACAS CALIFICADAS MB

GENEALÓGICO	NOMBRE	PUNTOS	PROPIETARIO
ESPH3905072945	PANADERO ROSEL KING DOC	86	LA PARAYA, S.C.
ESPH3904879630	LA RIA PAULINA DELTA-LAMBDA	86	LA RIA
ESPH3904874511	LA RIA CELESTE IMAX	86	LA RIA
ESPH3904873372	LA RIA ROYAL BYWAY ET	86	LA RIA
ESPH3905073997	LA RIA BIMBA DELTA-LAMBDA	86	LA RIA
ESPH3905068273	LLERA DISCJOCKEY ABBEY	86	LLERA HER, S.C.
ESPH3904876105	LLERA CRUSHABULL BAHITI ET	86	LLERA HER, S.C.
ESPH3905075158	LLERA MOOVIN CRUSALE	86	LLERA HER, S.C.
ESPH3905011002	LLERA ROSCO BLERELA	86	LLERA HER, S.C.
ESPH3905011000	LLERA JORDY UNLAUR	86	LLERA HER, S.C.
ESPH3905075164	LLERA VELVET SIDESNO	86	LLERA HER, S.C.
ESPH3904777568	SAMANTA ACCELEROWN	86	MANUEL SOLORZANO SEGUROLA
ESPH3904775763	MARQUESADO VERO HOTLINE	86	MARQUESADO
ESPH3905190408	PEÑAENTERA CARISMA KING DOC	86	PEÑAENTERA, S.C.
ESPH3904772015	PIQUIO VALERIA HURRICANE	86	PIQUIO
ESPH3904768537	ARRONTE BIBI DRACO	86	S.A.T. ARRONTE Nº 8434
ESPH3905010239	ARRONTE EVA DIESEL	86	S.A.T. ARRONTE Nº 8434
ESPH3905074979	LLINDE ROSARIO MAESTRO	86	S.A.T. CECEÑO Nº 39093
ESPH3905071654	LLINDE ANIA HOTJOB	86	S.A.T. CECEÑO Nº 39093
ESPH3905071447	EL REY FANTASIA DISCJOKEY	86	S.A.T. COGU EL REY Nº 39021
ESPH3904771987	EL REY MELISA MONTROSS	86	S.A.T. COGU EL REY Nº 39021
ESPH3904776584	EL REY KOKETA KING DOC	86	S.A.T. COGU EL REY Nº 39021
ESPH3905008468	EL REY VERONICA CRUSHABULL	86	S.A.T. COGU EL REY Nº 39021
ESPH3905008463	EL REY WALKIRIA CRUSHABULL	86	S.A.T. COGU EL REY Nº 39021
ESPH3904534835	CRUZ LEZAMA MONTSE GILLESPI	86	S.A.T. CRUZ LEZAMA Nº 39120
ESPH3904881889	CAMPO BOUIKE	86	S.A.T. EL CAMPO DE ANERO Nº 7305
ESPH3904540610	CAMPO PETRA	86	S.A.T. EL CAMPO DE ANERO Nº 7305
ESPH3905067647	EL CRUCE MAESTRO JUEVES	86	S.A.T. EL CRUCE
ESPH3905010585	EL CRUCE BASIC AIROSA	86	S.A.T. EL CRUCE
ESPH3905069083	EL CRUCE LOEWE ACCELRENOWN	86	S.A.T. EL CRUCE
ESPH3904777125	EL CRUCE KING ROYAL LADY GAGA	86	S.A.T. EL CRUCE
ESPH3905010587	EL CRUCE UNIX ERALDA	86	S.A.T. EL CRUCE
ESPH3905009655	EL CRUCE ANTARTICO SARIÑENA	86	S.A.T. EL CRUCE
ESPH3904336677	QUINTANAL ESTATE PEREGRINA	86	S.A.T. EL QUINTANAL Nº 39135
ESPH3904880876	QUINTANAL DOORMAN CALIPSO	86	S.A.T. EL QUINTANAL Nº 39135
ESPH3905072188	GLEZ. ANTONIA JACK	86	S.A.T. GONZALEZ Nº 39028
ESPH3905008495	GLEZ. MARA SNIPER	86	S.A.T. GONZALEZ Nº 39028
ESPH3905070190	GLEZ. NORA NORTON	86	S.A.T. GONZALEZ Nº 39028
ESPH3904776921	PRADERA LEXUS CIANA	86	S.A.T. LA PRADERA Nº 39116
ESPH3904534016	PRADERA MCCUTCHEN JAZMINA	86	S.A.T. LA PRADERA Nº 39116
ESPH3905067770	REDONDA MARTINA JORDY ET	86	S.A.T. LA REDONDA Nº 39108
ESPH3904444206	REDONDA CAROLI MESSI	86	S.A.T. LA REDONDA Nº 39108
ESPH3904775187	ZAMINA CIPRIANA 9567 SIDEKICK	86	S.A.T. LA ZAMINA Nº 39081
ESPH3904877400	LM 471 DELTA-LAMBDA	86	S.A.T. LOS MAMELES
ESPH3904878752	LM 492 DINAMO	86	S.A.T. LOS MAMELES
ESPH3904537374	LM 212 MCCUTCHEN	86	S.A.T. LOS MAMELES
ESPH3904772464	LM 405 KING DOC	86	S.A.T. LOS MAMELES
ESPH3905007670	QUINTANA LOCA 949 SCOTCH	86	S.A.T. QUINTANA Nº 7259
ESPH3904775493	QUINTANA SAMBO 918 SCOTCH	86	S.A.T. QUINTANA Nº 7259
ESPH3905194205	QUINTANA SUE 1005 ALLIGATOR	86	S.A.T. QUINTANA Nº 7259
ESPH3905070488	QUINTANA NERIN 967 RIDGELINE	86	S.A.T. QUINTANA Nº 7259
ESPH3904879089	QUINTANA PIETAJE 936 GRANDPRIX	86	S.A.T. QUINTANA Nº 7259
ESPH3905073869	QUINTANA 992 ALLIGATOR	86	S.A.T. QUINTANA Nº 7259
ESPH3904243901	DESCONOCIDA SONIA	86	S.A.T. SAINZ AJA
ESPH3905067748	SMR MARTIÑA WARRIOR RED ET	86	S.A.T. SAMARREITE Nº 39088
ESPH3904770889	SMR GALAXY JORDY ROJA ET	86	S.A.T. SAMARREITE Nº 39088
ESPH3905072641	SMR GRANADA JORDY	86	S.A.T. SAMARREITE Nº 39088
ESPH3904875664	SMR CHANTAL JACOBY ET	86	S.A.T. SAMARREITE Nº 39088
ESPH3904875662	SMR ELEGANCIA UNIX III ET	86	S.A.T. SAMARREITE Nº 39088
ESPH3905074696	T. 6019 KING DOC	86	S.A.T. TESERNA
ESPH3905007021	T. 2378 HIGH OCTANE	86	S.A.T. TESERNA
ESPH3905067311	TEZANILLOS UNSTOPABULL NAR RED	86	S.A.T. TEZANILLOS
ESPH3905010853	TEZANILLOS MAESTRO SOLITARIO	86	S.A.T. TEZANILLOS
ESPH3905010790	TEZANILLOS HANIKO SAMBA	86	S.A.T. TEZANILLOS
ESPH3904876095	TEZANILLOS DOUGLAS ARTEMISA	86	S.A.T. TEZANILLOS
ESPH3904874118	TEZANILLOS UNIX BARBAROSSA	86	S.A.T. TEZANILLOS
ESPH3904873907	TEZANILLOS DELTA-LAMBDA SORAYA	86	S.A.T. TEZANILLOS
ESPH3905010802	TEZANILLOS DYLAN LUCARIA	86	S.A.T. TEZANILLOS
ESPH3904875563	TEZANILLOS JORDY FICHURIA RED	86	S.A.T. TEZANILLOS
ESPH3905066342	TEZANILLOS HANIKO GARABITA	86	S.A.T. TEZANILLOS
ESPH3904876096	TEZANILLOS THUNDER STORM MUNIA	86	S.A.T. TEZANILLOS
ESPH3904770651	TEZANILLOS UNIX SAJONA	86	S.A.T. TEZANILLOS
ESPH3904875269	ARENAS KIMBA DOUGLAS	86	SARABIA ISLA, S.C.
ESPH3905006564	SARABIA LISBET LINK UP	86	SARABIA ISLA, S.C.
ESPH3904774232	REBOLLO DUPLEX IRIA	86	SARABIA ISLA, S.C.
ESPH3905011998	SARABIA CLARA DELTA-LAMBDA	86	SARABIA ISLA, S.C.
ESPH3904669254	SARABIA VASCA BEEMER	86	SARABIA ISLA, S.C.
ESPH3905009185	SOMOBOO YASMINA UNSTOPABULL	86	SOMOBOO
ESPH3904872784	SOMOBOO SANDY STORMI	86	SOMOBOO
ESPH3905195037	SOMOBOO TRIANA THUNDER STORM	86	SOMOBOO
ESPH9405192275	ESPINAL MOOVIN JESSICA	86	SOMOBOO



# Calificaciones

VACAS CALIFICADAS MB

GENEALÓGICO	NOMBRE	PUNTOS	PROPIETARIO
ESPH3904537214	LAYA	85	AJO NARVAEZ, S.C
ESPH3905006242	CANTON Yaeli THUNDER STORM ET	85	AZPISA, S.C.
ESPH3904777938	CAGIGAL FLOR BOURBON ET	85	CAGIGAL
ESPH3905193332	CALSECA AFORTUNADA FORTUNE	85	CALSECA
ESPH3904771800	CALSECA GIRASOL EXPANDER	85	CALSECA
ESPH3904772708	COBO VALLE 8903 EVELOP	85	COBO VALLE, S.C.
ESPH3905071773	COBO VALLE LUCIA NISSAN	85	COBO VALLE, S.C.
ESPH3904775512	CAMPO MCCUTCHEN GOLONDRINA	85	EL CAMPO
ESPH3904879096	CAMPO DOUGLAS BENITA	85	EL CAMPO
ESPH3904543089	CANTON SELENIA DOORMAN	85	EL CANTON, S.C.
ESPH3904880637	CANTON MARISOL CRUSHABULL	85	EL CANTON, S.C.
ESPH3905007419	CANTON FLUPAINA CEO	85	EL CANTON, S.C.
ESPH3904875424	CANTON MERCHE KING DOC ET	85	EL CANTON, S.C.
ESPH3905193075	CANTON SALAMA DISCJOCKEY	85	EL CANTON, S.C.
ESPH3905071582	CANTON YAIMA MAESTRO	85	EL CANTON, S.C.
ESPH3905072329	CANTON GENOVEVA CAMEO	85	EL CANTON, S.C.
ESPH3905073673	CANTON GALERNA OTTO	85	EL CANTON, S.C.
ESPH3904771355	QUINTANA NATI DEVOUR ROJA	85	EL CERRON DE QUINTANA
ESPH3904773812	QUINTANA ZARZA SIDEKICK	85	EL CERRON DE QUINTANA
ESPH3904247340	QUINTANA PALOMA MCCUTCHEN	85	EL CERRON DE QUINTANA
ESPH3905074624	ACHERO 1153 SOUNDSYSTEM	85	FCO. JAVIER RIAÑO
ESPH3904249008	FERVIZ BLISS MCUTCHEN	85	FERVIZ
ESPH3904673565	OBREIRA VERA CHELIOS	85	FINCA EL CUERVO, C.B.
ESPH3904768440	MAR	85	FINCA LA PEÑA
ESPH3904877037	ROYA ZAIRA HUSKY 8746	85	FINCA ROYA S.C.
ESPH3904776147	ROYA DAFNE SCORE	85	FINCA ROYA S.C.
ESPH3905008933	ROYA CANDELA HUSKY	85	FINCA ROYA S.C.
ESPH3904878057	FUENTECILLA SOL DELTA-LAMBDA	85	FUENTECILLA
ESPH3905006231	ARMONTIN PARLA MITCHELL	85	GANADERIA ARMONTIN, S.C.
ESPH3904881272	BEDOLLO EVA ACCELRENOWN	85	GANADERIA BEDOLLO, S.C.
ESPH3904672518	BEDOLLO CRUZ VANHALEN	85	GANADERIA BEDOLLO, S.C.
ESPH3905073958	BEDOLLO BIANCA BRASS	85	GANADERIA BEDOLLO, S.C.
ESPH3904673658	BEDOLLO REYES DEYJA	85	GANADERIA BEDOLLO, S.C.
ESPH3905009588	ZORRILLA MILAGRITOS KING DOC	85	GANADERIA CANASTRILLAS, S.C.
ESPH3905006601	CANASTRILLAS BAILY CHEN ALEXA	85	GANADERIA CANASTRILLAS, S.C.
ESPH3905006602	CANASTRILLAS EMILIO TUNDRA	85	GANADERIA CANASTRILLAS, S.C.
ESPH3905073540	GALERA MILAN DYLAN	85	GANADERIA CANASTRILLAS, S.C.
ESPH3904875008	ARENAS BERTHA GRANDPRIX	85	GANADERIA CANASTRILLAS, S.C.
ESPH3905011339	T. 3598 HANIKO	85	GANADERIA CANASTRILLAS, S.C.
ESPH3905067027	LLINDE RONDEA VELVET	85	GANADERIA CANASTRILLAS, S.C.
ESPH3904875292	VIVERO LEYRUSCA	85	GANADERIA EL VIVERO, S.C.
ESPH3904535910	VIVERO PALOMA	85	GANADERIA EL VIVERO, S.C.
ESPH3905011209	VIVERO LEALTAD BADIOLA DENVER	85	GANADERIA EL VIVERO, S.C.
ESPH3904872343	LA COTERA ESCANDALOSA MOGUL	85	GANADERIA LA COTERA
ESPH3904877249	LA COTERA MARQUESA MOGUL	85	GANADERIA LA COTERA
ESPH3905074713	LOS CURTOS TRINA	85	GANADERIA LOS CURTOS, S.C.
ESPH3905068384	LOS CURTOS LUCERA	85	GANADERIA LOS CURTOS, S.C.
ESPH3905067235	LOS CURTOS LEA	85	GANADERIA LOS CURTOS, S.C.
ESPH3904777629	LOS CURTOS DORIS	85	GANADERIA LOS CURTOS, S.C.
ESPH3904777625	LOS CURTOS TATIANA	85	GANADERIA LOS CURTOS, S.C.
ESPH3905072791	LOS CURTOS YAMILA	85	GANADERIA LOS CURTOS, S.C.
ESPH3905067892	MIJARES HORTENSIA AMULET	85	GANADERIA LOS MIJARES, S.C.
ESPH3904675043	MIJARES PRINCESA CARDINALS	85	GANADERIA LOS MIJARES, S.C.
ESPH3905069914	MIJARES NIEVES HOTROD	85	GANADERIA LOS MIJARES, S.C.
ESPH3905066119	MIJARES SUMATRA HOTLINE	85	GANADERIA LOS MIJARES, S.C.
ESPH3904880219	MIJARES MARGARITA REDROCK	85	GANADERIA LOS MIJARES, S.C.
ESPH3904872212	MIJARES LOUISA FRAZZLED	85	GANADERIA LOS MIJARES, S.C.
ESPH3905006869	MIJARES DULCE HOTLINE RED	85	GANADERIA LOS MIJARES, S.C.
ESPH3905070529	MIJARES LETICIA HOTLINE	85	GANADERIA LOS MIJARES, S.C.
ESPH3904538230	R. 1092 SANTANA	85	GANADERIA LOS REMEDIOS, S.C.
ESPH3905069040	MODE MARGOT ACCELRENOWN	85	GANADERIA PELAYO SARABIA, S.C.
ESPH3904877494	MODE TURNA CRUSHTIME	85	GANADERIA PELAYO SARABIA, S.C.
ESPH3905068655	MODE BELLANISA LINK UP	85	GANADERIA PELAYO SARABIA, S.C.
ESPH3904771653	MODE AMIRA OUTLAST	85	GANADERIA PELAYO SARABIA, S.C.
ESPH3905068657	MODE JORGITA ARROW	85	GANADERIA PELAYO SARABIA, S.C.
ESPH9404441278	R. 6045 CRANK IT	85	GANADERIA PELAYO SARABIA, S.C.
ESPH3904538220	STA. ANA MEIGA HIMALAYA	85	GANADERIA SANTA ANA, S.C.
ESPH3905067101	SOMAPANDO PANADERA HOTLINE	85	GANADERIA SOMAPANDO
ESPH3904536455	CINDIRELLA CINDERDOOR	85	GANADERIA SOMAPANDO
ESPH3904673289	TERENTE ESTELA MOBIL	85	GANADERIA TERENCE, S.C.
ESPH3904878179	TERENTE DIDIA KING DOC	85	GANADERIA TERENCE, S.C.
ESPH3904872130	SARABIA 3618 SILICON	85	GERMAN SARABIA
ESPH3905007337	GLORIA UNSTOPABULL ADELE RED	85	GLORIA HOLSTEIN
ESPH3905068926	GLORIA JACOT LOLA RED	85	GLORIA HOLSTEIN
ESPH3904878008	GLORIA GRANDPRIX LUBASCA	85	GLORIA HOLSTEIN
ESPH3904880665	GLORIA SIDEKICK BAMBI	85	GLORIA HOLSTEIN
ESPH3904447879	LA CABAÑA ROSA SMURF	85	GRANJA LA CABAÑA, S.C.
ESPH9404250669	JESSICA	85	GRANJA LA CABAÑA, S.C.
ESPH3904777613	COPITO PISTON	85	GRANJA LA CASONA
ESPH3904771231	TALIA RUBICON	85	GRANJA LA CASONA
ESPH3904878533	NENA SHARING	85	GRANJA LA CASONA





# Calificaciones

## VACAS CALIFICADAS MB

GENEALÓGICO	NOMBRE	PUNTOS	PROPIETARIO
ESPH3905071686	MOLINO RIDGELINE ANA	85	GRANJA MOLINO
ESPH3905073756	MOLINO DISCJOCKEY PATITO	85	GRANJA MOLINO
ESPH3905191614	MOLINO MAESTRO ANA	85	GRANJA MOLINO
ESPH3905067623	PEREJIL EVA COPYRIGHT	85	GRANJA PEREJIL "EL MACHO"
ESPH3904776562	S.M. MAGGIE BEEMER	85	GRANJA SAN MARTIN, S.C.
ESPH3905070113	S.M. VERBENA DELTA-LAMBDA	85	GRANJA SAN MARTIN, S.C.
ESPH3904535488	S.M. BRITNEY GRADE	85	GRANJA SAN MARTIN, S.C.
ESPH3905007966	S.M. ALIA DELTA-LAMBDA	85	GRANJA SAN MARTIN, S.C.
ESPH3905006998	S.M. ALTEA DELTA-LAMBDA	85	GRANJA SAN MARTIN, S.C.
ESPH3905195348	S.M. MARLEN RIDGELINE	85	GRANJA SAN MARTIN, S.C.
ESPH3905006999	S.M. DALILA FABULOUS	85	GRANJA SAN MARTIN, S.C.
ESPH3905067137	ORKA	85	HERMANOS AZCUE, S.C.
ESPH3904877912	AZCUE 5935 LAUTRUST	85	HERMANOS AZCUE, S.C.
ESPH3904774029	CINTUL TINA PLATINO	85	HNOS. RODRIGUEZ, S.C.
ESPH3904669251	LA COZ CECILIA MIMOSON	85	LA COZ, S.C.
ESPH3904669252	LA COZ DESIRE SPRING	85	LA COZ, S.C.
ESPH3904668344	E. MILA CINDER	85	LA ENCINA
ESPH3904875874	LA FUENTONA EMILIO NORA	85	LA FUENTONA
ESPH3905191847	LA FUENTONA KING DOC MARINA	85	LA FUENTONA
ESPH3905190824	LA FUENTONA FIONA HOTLINE	85	LA FUENTONA
ESPH3905190827	LA FUENTONA MAIRY HOTLINE	85	LA FUENTONA
ESPH3905190171	LA FUENTONA EVELYN HOTLINE	85	LA FUENTONA
ESPH3905069072	LA MESQUERIA KIMERA JACOBY	85	LA MESQUERIA, S.C.
ESPH3905073771	LA MESQUERIA KALIMBA HANIKO	85	LA MESQUERIA, S.C.
ESPH3904874958	LA MESQUERIA KATRINA SIDEKICK	85	LA MESQUERIA, S.C.
ESPH3904774081	LA MESQUERIA JAZMINA EMILIO	85	LA MESQUERIA, S.C.
ESPH3905006661	LA MESQUERIA DUBAI ARTIST	85	LA MESQUERIA, S.C.
ESPH3904874959	LA MESQUERIA CIA THUNDER STORM	85	LA MESQUERIA, S.C.
ESPH3905190756	LA MESQUERIA VELILLA ADDISON	85	LA MESQUERIA, S.C.
ESPH3905072337	LA MESQUERIA LINDSEY CEO RED	85	LA MESQUERIA, S.C.
ESPH3905190600	LA MESQUERIA THALIA H. OCTANE	85	LA MESQUERIA, S.C.
ESPH3904880301	LA MESQUERIA BAMBI ARTIST	85	LA MESQUERIA, S.C.
ESPH3904667466	PARADA PACA BAXTER	85	LA PARADA, S.C.
ESPH3904444022	PANADERO LULA ESTATE	85	LA PARAYA, S.C.
ESPH3904541643	PANADERO MENA BEEMER	85	LA PARAYA, S.C.
ESPH3904880945	PASIEGA 1146 VANDO	85	LA PASIEGA
ESPH3904777480	POZA HIGH OCTANE GUZPARRAS	85	LA POZA HOLSTEIN
ESPH3904876926	POZA HOTLINE ALBERTA	85	LA POZA HOLSTEIN
ESPH3904537991	LA REVILLA 1278 RUBICON	85	LA REVILLA, S.C.
ESPH3905010882	LA RIA GACELA VIEWPONT	85	LA RIA
ESPH3905068699	LA RIA SOLEDAD DELTA-LAMBDA	85	LA RIA
ESPH3904879633	LA RIA ROSALIA BYWAY	85	LA RIA
ESPH3905070523	LA RIA SOBABA POSITIVE	85	LA RIA
ESPH3904874505	LA RIA LUSA IMAX	85	LA RIA
ESPH3904874508	LA RIA PAMELA VIEWPOINT	85	LA RIA
ESPH3905008979	LA RIA TELMA NICHE	85	LA RIA
ESPH3905072021	LA RIA ROMA ORION	85	LA RIA
ESPH3904872616	LLERA CHIEF BRITIS	85	LLERA HER, S.C.
ESPH3905068074	LLERA THUNDER STORM ASPIRIN ET	85	LLERA HER, S.C.
ESPH3905068075	LLERA UNIX LAUR 2	85	LLERA HER, S.C.
ESPH3905075162	LLERA WARRIOR SPIDER RED	85	LLERA HER, S.C.
ESPH3904872615	LLERA UNIX BRIBAUANA	85	LLERA HER, S.C.
ESPH3904874935	LLERA JORDY SOLJORA	85	LLERA HER, S.C.
ESPH3904874940	LLERA CRUSHABULL BREISA ET	85	LLERA HER, S.C.
ESPH3905066210	LLERA MOOVIN BASIKA	85	LLERA HER, S.C.
ESPH3905066207	LLERA MOOVIN MARGARITA	85	LLERA HER, S.C.
ESPH3904876040	LLERA WARRIOR ORSCAR 2 RED	85	LLERA HER, S.C.
ESPH3904876038	LLERA CRUSHABULL AZUCAR	85	LLERA HER, S.C.
ESPH3904671588	LLERA UNIX LAUR	85	LLERA HER, S.C.
ESPH3905075159	LLERA SKYHIGH AZUCAR	85	LLERA HER, S.C.
ESPH3904876280	HOYOS MARI KILO	85	LOS HOYOS
ESPH3905008395	HOYOS ESTHER KING ROYAL	85	LOS HOYOS
ESPH3905070100	HOYOS ELENA MOGUL	85	LOS HOYOS
ESPH3904876784	BEATRI 8915	85	Mª ANTONIA MAZA AGUDO
ESPH3904673512	BEATRIZE 9548	85	Mª ANTONIA MAZA AGUDO
ESPH3904872029	LUCINDA KENIA	85	MANUEL SOLORZANO SEGUROLA
ESPH3904877762	VIOLETA CINDERDOOR	85	MANUEL SOLORZANO SEGUROLA
ESPH3904872278	NINFA DOUGLAS 2781	85	MANUEL SOLORZANO SEGUROLA
ESPH3904878347	OCEJO YUDI CLUN	85	OCEJO
ESPH3904878346	OCEJO SARA MERIDIAN	85	OCEJO
ESPH3905073918	CUESTA LULI RAGER RED	85	PEDREDILLO, S.C.
ESPH3904536793	PEÑAENTERA DEBORA SECURITY	85	PEÑAENTERA, S.C.
ESPH3905191029	PEÑAENTERA SAUNA KIWI	85	PEÑAENTERA, S.C.
ESPH3904880488	QUINTANA MARTA FABULOUS	85	QUINTANA, S.C.
ESPH3905072061	QUINTANA MARTA APPRENTICE	85	QUINTANA, S.C.
ESPH3905008571	LA HUERTA SAMIA BAILY CHEN	85	RENECA, S.C.
ESPH3904674960	ARGOLLA 7822 BRADNICK	85	RENECA, S.C.
ESPH3904674355	PASTORA EXPANDER	85	RUFACO
ESPH3904777398	SELVA DOBERMAN	85	RUFACO
ESPH3905069175	VALLA ALLIGATOR	85	RUFACO



# Calificaciones

VACAS CALIFICADAS MB

GENEALÓGICO	NOMBRE	PUNTOS	PROPIETARIO
ESPH3904675810	ARRONTE MALVA MODESTY	85	S.A.T. ARRONTE Nº 8434
ESPH3905010233	ARRONTE SIA FRAZZLED	85	S.A.T. ARRONTE Nº 8434
ESPH3904875404	ARRONTE DURA FRAZZLED	85	S.A.T. ARRONTE Nº 8434
ESPH3905010231	ARRONTE ATENAS DIESEL	85	S.A.T. ARRONTE Nº 8434
ESPH3905066916	CASABLANCA GUAY ADIADA	85	S.A.T. CASABLANCA
ESPH3905073725	LLINDE RUMBINA HOTJOB	85	S.A.T. CECEÑO Nº 39093
ESPH3905074977	LLINDE MARLEY EUGENIO	85	S.A.T. CECEÑO Nº 39093
ESPH3905071653	LLINDE LURETA MAESTRO	85	S.A.T. CECEÑO Nº 39093
ESPH3905066244	LLINDE WENTER VELVET	85	S.A.T. CECEÑO Nº 39093
ESPH3904536338	EL REY YOLI ORION	85	S.A.T. COGU EL REY Nº 39021
ESPH3904771270	EL REY PAULA EMILIO	85	S.A.T. COGU EL REY Nº 39021
ESPH0104869797	JARDIN_MEN PHARO 3336	85	S.A.T. COGU EL REY Nº 39021
ESPH0104869788	JARDIN_MEN GIGANTE 3326	85	S.A.T. COGU EL REY Nº 39021
ESPH3905070147	EL REY RUNCAL HANIKO	85	S.A.T. COGU EL REY Nº 39021
ESPH3904877856	EL REY VITORIA ANKARA	85	S.A.T. COGU EL REY Nº 39021
ESPH3905072146	EL REY IRUSA RADIO	85	S.A.T. COGU EL REY Nº 39021
ESPH3903565424	CRUZ LEZAMA PARIS SUPER	85	S.A.T. CRUZ LEZAMA Nº 39120
ESPH3905194651	CRUZ LEZAMA JAVINA MAESTRO	85	S.A.T. CRUZ LEZAMA Nº 39120
ESPH3904877898	CRUZ LEZAMA GRACE HOTLINE	85	S.A.T. CRUZ LEZAMA Nº 39120
ESPH3904881753	CRUZ LEZAMA WILMA HOTLINE	85	S.A.T. CRUZ LEZAMA Nº 39120
ESPH3905072364	CRUZ LEZAMA SELIN RANGER	85	S.A.T. CRUZ LEZAMA Nº 39120
ESPH3904770088	CRUZ LEZAMA BIBIANA GRAND	85	S.A.T. CRUZ LEZAMA Nº 39120
ESPH3905073016	C.V. TANIA ARISTOCRAT	85	S.A.T. CUATROVIENTOS Nº 39001
ESPH3904878180	C.V. ANGELA MITCHELL	85	S.A.T. CUATROVIENTOS Nº 39001
ESPH3904876001	C.V. LATINA MITCHELL	85	S.A.T. CUATROVIENTOS Nº 39001
ESPH3904874024	C.V. ADRIANA DRACO	85	S.A.T. CUATROVIENTOS Nº 39001
ESPH3904672233	EL ARROYO 8373 SILLIAN	85	S.A.T. EL ARROYO Nº 6895
ESPH3904770953	CAMPO JOLIE	85	S.A.T. EL CAMPO DE ANERO Nº 7305
ESPH3904881872	CAMPO ZOE	85	S.A.T. EL CAMPO DE ANERO Nº 7305
ESPH3904881797	CAMPO BANDANA	85	S.A.T. EL CAMPO DE ANERO Nº 7305
ESPH3904881851	CAMPO ROBUSTA	85	S.A.T. EL CAMPO DE ANERO Nº 7305
ESPH3904872527	CAMPO GLACIAL	85	S.A.T. EL CAMPO DE ANERO Nº 7305
ESPH3904670147	CAMPO TARA	85	S.A.T. EL CAMPO DE ANERO Nº 7305
ESPH3904672277	EL CRUCE JEDI FIDELA	85	S.A.T. EL CRUCE
ESPH3905194080	EL CRUCE MAESTRO LOIRA	85	S.A.T. EL CRUCE
ESPH3905067687	EL CRUCE ANTARTICO REYES	85	S.A.T. EL CRUCE
ESPH3905006645	EL CRUCE HUSKY OMEGA	85	S.A.T. EL CRUCE
ESPH3905069088	EL CRUCE BOMBOM BASIC	85	S.A.T. EL CRUCE
ESPH3905194074	EL CRUCE DOC MARIPOSA	85	S.A.T. EL CRUCE
ESPH3904878865	EL CRUCE SEL BASIC	85	S.A.T. EL CRUCE
ESPH3904777127	EL CRUCE DEMMARK LILI	85	S.A.T. EL CRUCE
ESPH3904880874	QUINTANAL ATTRACTION ROSALEN	85	S.A.T. EL QUINTANAL Nº 39135
ESPH3905071750	QUINTANAL LISA WARRIOR	85	S.A.T. EL QUINTANAL Nº 39135
ESPH3904666585	QUINTANAL BRADNICK RELAMPAGO	85	S.A.T. EL QUINTANAL Nº 39135
ESPH3904666581	QUINTANAL KINGBOY TRIANA	85	S.A.T. EL QUINTANAL Nº 39135
ESPH3904675050	QUINTANAL BRADNICK MANITA	85	S.A.T. EL QUINTANAL Nº 39135
ESPH3904774147	QUINTANAL MERIDIAN SAGUNTA	85	S.A.T. EL QUINTANAL Nº 39135
ESPH3905069138	QUINTANAL HANIKO PITONISA	85	S.A.T. EL QUINTANAL Nº 39135
ESPH3904777913	GLEZ. MAGDALENA DYLAN	85	S.A.T. GONZALEZ Nº 39028
ESPH3905008034	GLEZ. JUNCAL VELVET	85	S.A.T. GONZALEZ Nº 39028
ESPH3905009933	GLEZ. ARIMA ARKMAN	85	S.A.T. GONZALEZ Nº 39028
ESPH3904773982	9003	85	S.A.T. LA MARISMA
ESPH3905006380	PRADERA HUMBLENKIND OTILIA	85	S.A.T. LA PRADERA Nº 39116
ESPH3904775308	PRADERA ATWOOD CURRINA	85	S.A.T. LA PRADERA Nº 39116
ESPH3904543648	REDONDA MARIPOSA EMILIO	85	S.A.T. LA REDONDA Nº 39108
ESPH3905010770	REDONDA MERIAN CRUSHTIME ET	85	S.A.T. LA REDONDA Nº 39108
ESPH3904879077	REDONDA SIRENA BRADY	85	S.A.T. LA REDONDA Nº 39108
ESPH3905193155	REDONDA KIWY SKYHIGH	85	S.A.T. LA REDONDA Nº 39108
ESPH3904880783	REDONDA MARTY THUNDER STORM	85	S.A.T. LA REDONDA Nº 39108
ESPH3904774759	REDONDA LISSA BRADY	85	S.A.T. LA REDONDA Nº 39108
ESPH3904876636	REDONDA JULI DELTA-LAMBDA	85	S.A.T. LA REDONDA Nº 39108
ESPH3904874823	SIERRA ISABEL PHARO	85	S.A.T. LA SIERRA DE CUETO REDONDO
ESPH3905073186	SIERRA CARBONERA RIDGELINE	85	S.A.T. LA SIERRA DE CUETO REDONDO
ESPH3905193296	SIERRA CECILIA PINBALL	85	S.A.T. LA SIERRA DE CUETO REDONDO
ESPH3904775563	SIERRA LUCINDA BUBBA	85	S.A.T. LA SIERRA DE CUETO REDONDO
ESPH3905006859	SIERRA SUSANA DARTAGNAN	85	S.A.T. LA SIERRA DE CUETO REDONDO
ESPH3904877700	SIERRA LINA AMULET	85	S.A.T. LA SIERRA DE CUETO REDONDO
ESPH3904881474	ZAMIINA NAVIDAD 0001 LAUTRUST	85	S.A.T. LA ZAMIINA Nº 39081
ESPH3905074072	ZAMIINA ESQUILO 5841 TOOHOT	85	S.A.T. LA ZAMIINA Nº 39081
ESPH3904881638	ZAMIINA ROJA 9998 RANGER RED	85	S.A.T. LA ZAMIINA Nº 39081
ESPH3905009021	LM 550 MILLAR	85	S.A.T. LOS MAMELES
ESPH3905074365	LM 0666 KALENJI	85	S.A.T. LOS MAMELES
ESPH3905070326	LM 594 DEGREE	85	S.A.T. LOS MAMELES
ESPH3905066890	LM 610 NEWSTAR	85	S.A.T. LOS MAMELES
ESPH3905006415	LM 536 MILLAR	85	S.A.T. LOS MAMELES
ESPH3905006408	LM 508 LOUXOR	85	S.A.T. LOS MAMELES
ESPH3904877388	LM 484 LOUXOR	85	S.A.T. LOS MAMELES
ESPH3904773233	LM 411 PATXI	85	S.A.T. LOS MAMELES
ESPH3904775951	LM 442 DELTA-LAMBDA	85	S.A.T. LOS MAMELES





# Calificaciones

## VACAS CALIFICADAS MB

GENEALÓGICO	NOMBRE	PUNTOS	PROPIETARIO
ESPH3904776964	LOS YUGOS 1873 MOAT	85	S.A.T. LOS YUGOS Nº 39007
ESPH3904879377	CAÑADAS CEREZADE ANKARA	85	S.A.T. MANTECA-SAINZ Nº 39096
ESPH3905066856	M. 5071 MOTEREY	85	S.A.T. MIRAMAR Nº 1008
ESPH3905194204	QUINTANA LOCA 1004 MAESTRO	85	S.A.T. QUINTANA Nº 7259
ESPH3904668853	QUINTANA MARTA 892 APPRENTICE	85	S.A.T. QUINTANA Nº 7259
ESPH3905075085	QUINTANA MARTA 1000 SALUKI	85	S.A.T. QUINTANA Nº 7259
ESPH3904770632	QUINTANA DENISE 911 SIDEKICK	85	S.A.T. QUINTANA Nº 7259
ESPH3904775494	QUINTANA LOCA 917 SCOTCH	85	S.A.T. QUINTANA Nº 7259
ESPH3904777316	QUINTANA LOCA 626 SHARING	85	S.A.T. QUINTANA Nº 7259
ESPH3904880807	QUINTANA LOCA 947 SCOTCH	85	S.A.T. QUINTANA Nº 7259
ESPH3905070487	QUINTANA NERIN 966 MAESTRO	85	S.A.T. QUINTANA Nº 7259
ESPH3904667333	R. 5937 ABEL	85	S.A.T. RUDI N.39132
ESPH3904776468	AMERICANA DELTA-LAMBDA	85	S.A.T. SAINZ AJA
ESPH3905069243	NAZA BAMBINO	85	S.A.T. SAINZ AJA
ESPH3904447126	ESTRELLA GILLESPIY	85	S.A.T. SAINZ AJA
ESPH3905010834	SMR LLANTA ATWOCK ET	85	S.A.T. SAMARREITE Nº 39088
ESPH3905067751	SMR DARLINGA UNIX ET	85	S.A.T. SAMARREITE Nº 39088
ESPH3904875667	SMR FABIOLA JORDY ET	85	S.A.T. SAMARREITE Nº 39088
ESPH3904877042	SOMALERA MONTAÑA DELTA-LAMBDA	85	S.A.T. SOMALERA Nº 39090
ESPH3904777555	SOMALERA ACUARELA SHARING	85	S.A.T. SOMALERA Nº 39090
ESPH3904773817	SOMALERA CASERA MILLENIUM	85	S.A.T. SOMALERA Nº 39090
ESPH3904872285	SOMALERA FLECHA CHIEF	85	S.A.T. SOMALERA Nº 39090
ESPH3905073118	SOMALERA KINA HOTLINE	85	S.A.T. SOMALERA Nº 39090
ESPH3905011692	T. 1208 MOOVIN	85	S.A.T. TESERNA
ESPH3905067861	T. 0944 KING DOC	85	S.A.T. TESERNA
ESPH3905072005	T. 0841 MOOVIN	85	S.A.T. TESERNA
ESPH3905072719	T. 0948 DISCJOCKEY	85	S.A.T. TESERNA
ESPH3905073426	T. 1290 BOOM	85	S.A.T. TESERNA
ESPH3905075449	T. 6213 BYWAY	85	S.A.T. TESERNA
ESPH3904872486	TEZANILLOS DYLAN CONSTANTINA	85	S.A.T. TEZANILLOS
ESPH3904875558	TEZANILLOS DISCJOCKEY TETARAZA	85	S.A.T. TEZANILLOS
ESPH3904875121	TEZANILLOS SIDEKICK PATANA	85	S.A.T. TEZANILLOS
ESPH3905066731	TEZANILLOS HANIKO BALTIMORE	85	S.A.T. TEZANILLOS
ESPH3904873908	TEZANILLOS DOUGLAS NORTEÑA	85	S.A.T. TEZANILLOS
ESPH3904538755	TEZANILLOS DOUGLAS BARRANCOSA	85	S.A.T. TEZANILLOS
ESPH3905009688	TEZANILLOS DOUGLAS CASCAIS	85	S.A.T. TEZANILLOS
ESPH3905010190	TEZANILLOS UNIX JULITA	85	S.A.T. TEZANILLOS
ESPH3905010791	TEZANILLOS DOORMAN LAVANDA	85	S.A.T. TEZANILLOS
ESPH3904875562	TEZANILLOS UNIX LIGERA	85	S.A.T. TEZANILLOS
ESPH3905010796	TEZANILLOS DYLAN CHATARA	85	S.A.T. TEZANILLOS
ESPH3904876099	TEZANILLOS SIDEKICK COLASA	85	S.A.T. TEZANILLOS
ESPH3905010801	TEZANILLOS HANIKO GARABITA	85	S.A.T. TEZANILLOS
ESPH3904542539	TEZANILLOS CASEMIRO NICOLASA	85	S.A.T. TEZANILLOS
ESPH3904675619	TEZANILLOS DOORMAN DONA	85	S.A.T. TEZANILLOS
ESPH3905066734	TEZANILLOS DISCJOCKEY CHORA	85	S.A.T. TEZANILLOS
ESPH3905066736	TEZANILLOS ADMIRAL ZAPATA	85	S.A.T. TEZANILLOS
ESPH3905068434	TEZANILLOS DELTA-LAMBDA SICILI	85	S.A.T. TEZANILLOS
ESPH3904542544	TEZANILLOS BRADY BRUJA	85	S.A.T. TEZANILLOS
ESPH3904770645	TEZANILLOS BAILY CHEN VIOLETA	85	S.A.T. TEZANILLOS
ESPH3905074134	TEZANILLOS DELTA-LAMBDA CHORA	85	S.A.T. TEZANILLOS
ESPH3905010792	TEZANILLOS EMILIO INCA	85	S.A.T. TEZANILLOS
ESPH3904772170	VENTA CAPRICHIO PEPPER	85	S.A.T. VALLEJA EL AGUA
ESPH3904774892	SADIMAEEL 5048	85	SADIMAEEL, S.C.
ESPH3904876511	SARABIA NYEF SECRETARIAT	85	SARABIA ISLA, S.C.
ESPH3905011414	SARABIA ACILIA STRONGER	85	SARABIA ISLA, S.C.
ESPH3904771523	SARABIA MAITANE MONTEREY	85	SARABIA ISLA, S.C.
ESPH3905007624	SARABIA JULIA SECRETARIAT	85	SARABIA ISLA, S.C.
ESPH3905006565	SARABIA TOMY LINK UP	85	SARABIA ISLA, S.C.
ESPH3905006563	SARABIA ISABELITA LINK UP	85	SARABIA ISLA, S.C.
ESPH3904768037	ESPINELA JACOBY BELLA	85	SARABIA ISLA, S.C.
ESPH3905194799	SARABIA ROZA ATTRACTION	85	SARABIA ISLA, S.C.
ESPH3905007625	SARABIA PENELOPE LINK UP	85	SARABIA ISLA, S.C.
ESPH3905194012	SARABIA ELIA SOUNDSYSTEM	85	SARABIA ISLA, S.C.
ESPH3905193055	SARABIA CRIS SECRETARIAT	85	SARABIA ISLA, S.C.
ESPH3904447644	S. 7927 PRESENT	85	SARRAGA
ESPH3905191090	SOMOBOO MARAVILLA MCCUTCHEN ET	85	SOMOBOO
ESPH3905066288	SOMOBOO YOLI CROWN ROYAL	85	SOMOBOO
ESPH3905066266	SOMOBOO NATACHA CHIEF	85	SOMOBOO
ESPH3904872785	SOMOBOO DITA DELTA-LAMBDA	85	SOMOBOO
ESPH3904771905	URAÑO INES DESTRY	85	URAÑO
ESPH3905069404	URAÑO ELSA CRUSHABULL	85	URAÑO
ESPH3905070663	URAÑO MAUI CAPITAL	85	URAÑO
ESPH3904879893	5160 HOTLINE	85	VALDEAMIGO, S.C.
ESPH3905075759	1534 SILLIAN	85	VALDEAMIGO, S.C.



# Observatorio Sector Lácteo

DATOS GENERALES. COMPARACIÓN CON EL AÑO ANTERIOR

DATOS GENERALES	NOV	DIC	ENE	FEB	MAR	ABR	MAY	JUN	JUL	AGO	SEP	OCT
Entregas de leche en 2021 (2022) (t.)	592.147	617.758	633.993	586.284	652.688	631.642	654.405	614.131	609.893	602.250	571.928	587.637
Entregas de leche en 2022 (2023) (t.)	573.730	606.347	621.809	574.588	650.833	635.918	655.951	614.975	620.043	601.201	579.193	590.963
Variación respecto mismo mes periodo anterior (%)	-3,1	-1,8	-1,9	-2,0	-0,3	0,7	0,2	0,1	1,7	-0,2	1,3	0,6
Miils (Kg.) acum. En 2021 (2022)	6.869	7.487	634	1.220	1.873	2.505	3.159	3.773	4.383	4.985	5.557	6.145
Miils (Kg.) acum. En 2022 (2023)	6.719	7.325	622	1.196	1.847	2.483	3.139	3.754	4.374	4.975	5.555	6.145
Variación respecto mismo mes periodo anterior (%)	-2,2	-2,2	-1,9	-2,0	-1,4	-0,9	-0,6	-0,5	-0,2	-0,2	0,0	0,0
Importe medio declarado (€/ litro)	0,587	0,597	0,599	0,603	0,595	0,560	0,543	0,534	0,530	0,518	0,515	0,517
Materia grasa (%)	3,89	3,92	3,91	3,91	3,85	3,76	3,69	3,66	3,62	3,66	3,70	3,79
Proteína (%)	3,43	3,44	3,42	3,43	3,39	3,36	3,34	3,30	3,29	3,29	3,35	3,39
Compradores que declaran entregas (Nº)	329	329	325	329	330	326	329	327	324	320	317	302
Ganaderos con entregas (Nº)	10.722	10.671	10.591	10.531	10.489	10.447	10.411	10.364	10.306	10.244	10.195	10.147

**España:** Las entregas de leche de vaca a compradores en el acumulado de los diez primeros meses de 2023 han sido las mismas que en ese periodo del año anterior, con 6.145.000 toneladas de leche.

El número de ganaderos con entregas en octubre fue de 10.147, 48 menos que en septiembre. Respecto a hace un año supone una pérdida de 575 ganaderos (5,4%).

## EVOLUCIÓN PRECIO POR LITRO DE LECHE EN ESPAÑA HASTA OCTUBRE 2023 (MAPA)

EVOLUCIÓN IMPORTE MEDIO DECLARADO POR MES Y AÑO (€/litro) (medias ponderadas)

Mes	2019	2020	2021	2022	2023
Enero	0,330	0,336	0,340	0,371	0,599
Febrero	0,330	0,336	0,338	0,378	0,603
Marzo	0,326	0,333	0,337	0,383	0,595
Abril	0,326	0,332	0,336	0,420	0,560
Mayo	0,325	0,329	0,335	0,431	0,543
Junio	0,322	0,327	0,332	0,438	0,534
Julio	0,320	0,325	0,334	0,463	0,530
Agosto	0,323	0,325	0,338	0,476	0,518
Septiembre	0,326	0,329	0,342	0,495	0,515
Octubre	0,331	0,337	0,353	0,556	0,517
Noviembre	0,340	0,341	0,362	0,587	
Diciembre	0,338	0,340	0,364	0,597	
Media anual	0,328	0,332	0,342	0,464	0,552

Evolución del precio medio declarado por mes y año 2019-2023 (€/litro)

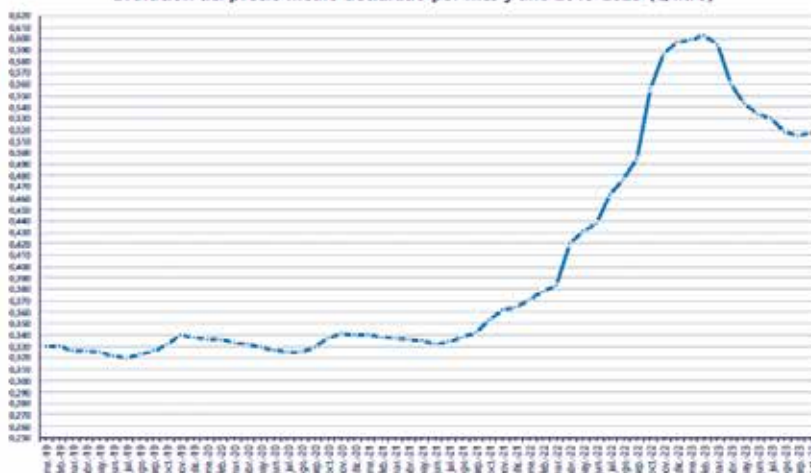



# Observatorio Sector Lácteo

## PRECIOS PERCIBIDOS POR LOS GANADEROS POR LITRO DE LECHE POR COMUNIDADES AUTÓNOMAS HASTA OCTUBRE 2023

### EVOLUCIÓN DE IMPORTE MEDIO DECLARADO POR COMUNIDAD AUTÓNOMA (€/litro) (medias ponderadas)

CA Productor	2022		2023									
	NOV	DIC	ENE	FEB	MAR	ABR	MAY	JUN	JUL	AGO	SEP	OCT
Andalucía	0,595	0,604	0,612	0,611	0,603	0,558	0,554	0,548	0,547	0,534	0,537	0,538
Aragón	0,590	0,600	0,601	0,602	0,585	0,547	0,540	0,535	0,523	0,522	0,532	0,531
Asturias (P. de)	0,578	0,605	0,612	0,614	0,612	0,607	0,577	0,573	0,569	0,543	0,542	0,535
Baleares (Illes)	0,512	0,515	0,508	0,518	0,516	0,516	0,508	0,504	0,500	0,506	0,509	0,497
Canarias	0,585	0,591	0,601	0,606	0,610	0,612	0,611	0,613	0,616	0,619	0,621	0,631
Cantabria	0,581	0,604	0,601	0,605	0,602	0,588	0,550	0,538	0,533	0,526	0,524	0,530
Castilla - La Mancha	0,612	0,617	0,618	0,618	0,613	0,584	0,549	0,539	0,530	0,532	0,531	0,531
Castilla y León	0,612	0,615	0,614	0,614	0,611	0,606	0,556	0,552	0,552	0,540	0,538	0,544
Cataluña	0,603	0,598	0,599	0,630	0,592	0,552	0,564	0,534	0,522	0,553	0,527	0,530
Extremadura	0,605	0,607	0,606	0,603	0,600	0,573	0,555	0,541	0,543	0,522	0,526	0,532
Galicia	0,576	0,586	0,588	0,589	0,585	0,533	0,522	0,517	0,513	0,490	0,489	0,491
Madrid (C. de)	0,620	0,622	0,607	0,605	0,605	0,577	0,540	0,529	0,525	0,519	0,516	0,521
Murcia (R. de)	0,603	0,605	0,605	0,607	0,600	0,526	0,521	0,518	0,520	0,521	0,533	0,530
Navarra (C.F. de)	0,572	0,593	0,599	0,598	0,591	0,557	0,547	0,533	0,525	0,521	0,517	0,521
País Vasco	0,579	0,597	0,598	0,600	0,597	0,587	0,570	0,551	0,555	0,546	0,533	0,534
Rioja (La)	0,572	0,590	0,598	0,598	0,588	0,551	0,546	0,532	0,533	0,525	0,521	0,522
Valenciana (C.)	0,597	0,606	0,617	0,619	0,613	0,577	0,549	0,539	0,535	0,536	0,542	0,548
<b>España</b>	<b>0,587</b>	<b>0,597</b>	<b>0,599</b>	<b>0,603</b>	<b>0,595</b>	<b>0,560</b>	<b>0,543</b>	<b>0,534</b>	<b>0,530</b>	<b>0,518</b>	<b>0,515</b>	<b>0,517</b>

En el informe se muestran los importes medios ponderados percibidos por los ganaderos de la comunidad autónoma indicada, independientemente de la ubicación del comprador.

## PRECIOS MEDIOS PONDERADOS PERCIBIDOS POR LOS GANADEROS POR LITRO DE LECHE EN CANTABRIA Y ESPAÑA

Fuente: MAPA	Precio litro leche pagado a productor Cantabria y España					
	2021		2022		2023	
	Cantabria	Nacional	Cantabria	Nacional	Cantabria	Nacional
enero	0,338	0,340	0,363	0,371	0,601	0,599
febrero	0,336	0,338	0,368	0,378	0,605	0,603
marzo	0,339	0,337	0,371	0,383	0,602	0,595
abril	0,334	0,336	0,409	0,420	0,588	0,560
mayo	0,333	0,335	0,426	0,431	0,550	0,543
junio	0,330	0,332	0,434	0,438	0,538	0,534
julio	0,331	0,334	0,451	0,463	0,533	0,530
agosto	0,337	0,338	0,467	0,476	0,526	0,518
septiembre	0,342	0,342	0,492	0,495	0,524	0,515
octubre	0,348	0,353	0,553	0,556	0,530	0,517
noviembre	0,355	0,362	0,581	0,587		
diciembre	0,361	0,364	0,604	0,597		
<b>Media</b>	<b>0,340</b>	<b>0,342</b>	<b>0,460</b>	<b>0,466</b>	<b>0,560</b>	<b>0,551</b>

La media en el precio de la leche pagado al productor en España fue de 0,517€/litro en el mes de octubre (-7% respecto a octubre de 2022), mientras que el precio medio en Cantabria se situó en 0,530€/litro (-4% respecto a hace un año).

Es el primer mes que sube ligeramente el precio tras 7 meses consecutivos de bajada, después de alcanzar el máximo en febrero, cuando se llegó a los 60 céntimos.

# Observatorio Sector Lácteo

EVOLUCIÓN PRECIOS LECHE HASTA OCTUBRE 2023 UNIÓN EUROPEA POR PAÍSES

Milk Market Observatory  PRI.EU.Milk

EU PRICES of COW's RAW MILK in EURO/100 kg

Sources: Regulation (EU) No 2017/1185 Article 12(a) - Annex II.4(a) (prices of raw milk at real fat and protein content paid to milk producers)

	Belgium	Bulgaria	Czech Rep.	Denmark	Germany	Greece	France	Croatia	Italy	Cyprus	Lithuania	Luxembourg	Hungary	Malta	Netherlands	Austria	Poland	Portugal	Romania	Slovakia	Slovenia	Finland	Sweden	EU (without UK)	% EU compared to previous month (%)					
2021=07	35.12	32.81	33.61	37.81	36.68	35.82	37.20	37.83	32.43	37.42	32.48	37.21	36.97	30.43	29.16	€	30.87	37.32	37.80	38.82	32.88	29.76	35.42	31.54	31.62	37.02	37.76	35.99	+0.6%	Jul-21
2021=08	36.72	32.68	34.15	36.44	36.68	31.00	39.23	38.92	32.82	38.12	32.72	37.25	37.48	30.92	30.97	€	31.11	37.41	37.76	39.16	33.29	29.87	31.34	32.18	31.81	37.85	38.73	36.41	+1.1%	Aug-21
2021=09	36.46	33.40	34.76	38.08	37.81	31.71	42.44	39.84	33.20	38.71	34.24	37.35	37.81	31.87	33.98	€	32.01	40.04	38.00	39.88	34.82	30.07	32.30	33.00	32.76	40.28	38.44	37.26	+2.4%	Sep-21
2021=10	38.64	34.61	38.42	38.92	39.28	32.71	46.82	40.79	34.27	39.41	38.07	37.32	38.48	33.18	37.47	€	32.28	42.74	39.30	41.08	34.10	31.48	33.49	33.90	33.87	40.40	40.94	38.68	+3.7%	Oct-21
2021=11	40.67	36.07	36.90	38.03	41.07	34.16	48.68	41.34	38.18	39.71	38.04	38.98	38.47	38.88	40.10	€	32.96	43.80	41.25	42.03	38.17	31.74	38.28	34.70	34.08	42.00	41.40	40.03	+3.8%	Nov-21
2021=12	48.00	36.77	38.00	43.70	42.28	38.78	48.48	42.99	38.34	39.90	38.20	39.90	38.47	39.71	42.85	€	33.94	52.29	43.72	44.16	40.18	31.80	38.92	38.30	38.47	41.91	43.20	41.28	+3.1%	Dec-21
2022=01	48.11	37.84	39.82	43.88	43.05	38.85	48.01	44.20	38.02	40.78	36.14	39.89	38.22	41.72	44.20	€	34.01	42.09	48.00	42.42	40.08	34.90	40.41	38.90	37.18	42.38	42.90	41.91	+1.9%	Jan-22
2022=02	48.81	37.99	40.91	42.88	44.28	40.20	47.89	48.48	38.70	41.18	39.94	40.96	39.28	42.67	48.94	€	37.29	41.82	48.00	43.22	40.82	34.10	39.82	38.87	38.10	42.18	43.01	42.50	+1.7%	Feb-22
2022=03	47.68	38.57	40.42	48.22	47.86	41.21	48.95	48.79	37.18	40.94	37.68	40.96	37.68	43.48	47.82	€	37.02	43.64	48.30	44.26	41.68	34.16	40.74	38.18	38.84	43.90	44.71	43.92	+3.3%	Mar-22
2022=04	48.81	39.88	42.88	48.78	49.88	42.64	51.28	47.98	40.68	42.88	38.92	40.90	37.82	48.21	51.06	€	38.89	42.81	48.80	48.96	48.17	37.88	42.81	40.62	38.84	48.01	48.91	48.23	+5.8%	Apr-22
2022=05	51.88	40.14	43.48	50.87	51.73	43.88	53.61	49.60	41.84	43.12	39.81	47.17	37.82	47.38	52.72	€	39.68	41.93	52.80	47.84	48.48	38.22	42.40	42.14	40.38	48.99	47.70	47.99	+3.8%	May-22
2022=06	54.88	40.82	44.48	55.68	51.73	48.78	55.40	51.90	42.82	43.84	41.08	48.18	37.04	48.80	51.88	€	40.42	41.90	56.90	47.87	49.24	38.18	44.98	43.92	41.98	47.39	49.40	49.40	+2.9%	Jun-22
2022=07	55.82	42.12	48.98	57.78	54.40	48.74	57.78	54.40	44.95	44.12	41.18	48.18	37.28	48.81	51.24	€	42.42	41.68	60.00	51.11	49.80	40.14	49.10	48.72	43.60	48.28	52.24	51.08	+3.6%	Jul-22
2022=08	56.22	43.02	47.10	58.88	56.18	48.02	59.73	56.08	48.21	44.88	43.22	50.98	42.08	48.71	51.20	€	45.22	41.94	60.00	52.37	50.88	40.48	48.07	47.86	48.28	50.12	53.80	52.37	+2.8%	Aug-22
2022=09	57.88	45.87	48.62	58.90	58.88	50.08	64.28	58.12	48.08	48.28	44.28	54.34	42.80	48.24	52.68	€	47.90	43.38	61.28	54.82	53.18	43.72	53.02	50.88	47.12	52.84	54.80	54.53	+4.1%	Sep-22
2022=10	59.08	50.08	50.80	59.98	60.98	51.88	68.47	58.98	53.98	48.28	49.28	58.20	43.90	49.21	59.20	€	48.92	42.98	62.20	57.08	54.72	52.01	53.82	53.60	49.20	53.41	56.70	56.84	+3.8%	Oct-22
2022=11	58.24	51.20	52.80	61.40	61.88	53.21	69.24	58.61	56.98	48.88	48.48	58.50	44.42	48.58	54.42	€	52.81	42.67	62.20	58.88	58.24	54.38	58.48	54.80	50.74	53.68	58.32	57.77	+2.0%	Nov-22
2022=12	58.10	51.78	54.20	61.40	61.72	54.42	68.18	57.30	57.94	49.01	58.88	57.40	54.30	48.30	50.84	€	54.80	41.67	62.81	59.70	59.28	54.80	58.08	58.40	51.08	58.18	58.40	58.25	+0.8%	Dec-22
2023=01	53.71	51.18	54.30	60.38	58.78	52.20	59.34	57.78	58.18	49.80	51.67	57.17	60.08	47.88	44.37	€	54.48	41.04	60.00	58.87	51.88	54.37	58.27	53.70	51.08	54.78	55.90	55.74	+4.9%	Jan-23
2023=02	49.12	49.48	52.80	57.28	54.08	49.18	54.38	56.12	58.84	49.98	51.47	57.40	60.38	54.01	56.94	€	54.32	40.93	58.00	57.40	48.08	54.13	58.90	51.48	49.70	53.07	54.01	53.34	+4.9%	Feb-23
2023=03	48.47	47.87	49.89	53.32	49.74	47.71	48.84	54.20	57.77	48.91	51.11	54.88	64.68	54.37	58.17	€	53.06	41.27	60.50	58.42	47.68	53.92	53.94	48.78	48.47	53.22	51.04	50.27	+5.7%	Mar-23
2023=04	48.81	43.60	48.48	47.24	48.84	48.21	41.66	52.38	54.37	48.90	50.68	53.70	54.20	54.72	57.82	€	50.94	41.76	64.70	54.48	48.72	53.84	48.08	46.08	48.31	54.70	48.13	47.52	+4.8%	Apr-23
2023=05	41.88	42.38	45.78	43.78	44.50	42.61	40.78	50.52	52.72	48.37	50.30	51.80	63.90	54.38	58.78	€	48.37	42.20	43.20	51.97	48.82	48.20	55.14	43.78	44.42	52.00	41.70	45.49	+4.9%	May-23
2023=06	38.98	40.97	43.18	41.78	41.97	48.98	39.43	48.88	31.84	48.83	48.68	51.80	63.98	33.88	34.44	€	43.70	36.18	43.28	50.87	43.12	48.22	42.18	42.83	42.81	31.98	36.60	44.27	+2.7%	Jun-23
2023=07	38.70	41.42	41.03	41.81	40.97	40.42	38.78	48.98	31.48	48.90	49.27	51.08	63.98	34.08	34.10	€	40.44	36.41	43.28	48.72	42.18	45.96	44.48	42.12	41.17	31.10	36.80	43.73	+1.2%	Jul-23
2023=08	38.64	41.48	40.54	41.60	40.98	38.71	38.32	51.48	50.28	48.48	48.68	48.48	45.64	36.00	33.87	€	39.32	36.08	43.28	48.58	41.72	45.98	44.98	42.73	40.84	31.51	36.41	43.32	+0.9%	Aug-23
2023=09	40.20	41.78	39.82	41.58	41.20	40.32	40.01	51.02	50.00	48.80	48.42	48.68	63.88	54.17	38.18	€	39.80	37.20	41.40	47.44	41.00	48.28	41.60	42.70	48.87	48.80	38.92	43.45	+0.7%	Sep-23
2023=10	45.18	42.14	40.71	41.69	42.87	41.14	40.78	51.81	50.18	47.40	48.71	48.30	63.81	35.28	39.90	€	40.64	36.41	41.00	47.88	42.74	44.64	44.10	43.83	41.74	50.48	38.91	44.22	+1.8%	Oct-23
2023=11	41.78	42.38	41.44	41.72	42.87	42.00	42.92	52.00	50.18	48.12	49.78	48.20	64.12	36.21	40.70	€	41.34	36.61	42.20	48.40	48.12	44.64	44.47	44.98	39.32	39.80	39.18	44.44	+1.0%	Nov-23

Legend: ■ Estimations DG AGRI-EU ■ n/a: not provided by MS ■ Estimations based on National statistics ■ Confidential ■

EVOLUCIÓN PRECIOS ESTADOS UNIDOS, NUEVA ZELANDA Y UE HASTA OCTUBRE 2023

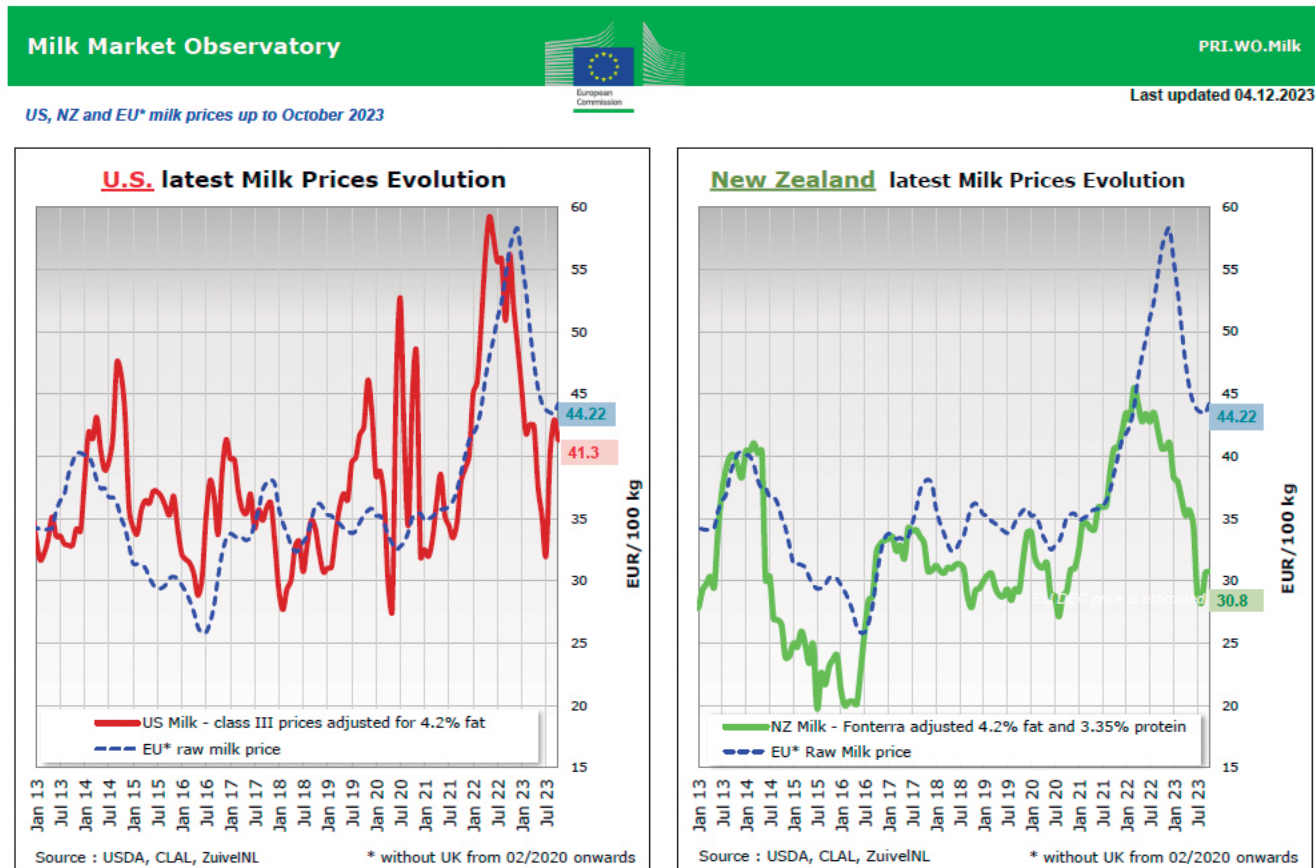



# SERVICIO DE ACOPLAMIENTOS CONAFE

Los tres pasos que marcarán la mejora de tu explotación con fiabilidad, transparencia e independencia:

## 1 Análisis de la ganadería

Un Técnico habilitado por CONAFE realiza un informe del nivel genético y de consanguinidad de la ganadería en comparación con la media de CONAFE con el fin de identificar los puntos débiles de la explotación.

## 2 Acoplamiento previo

A partir de una amplia cesta de Toros registrados, disponibles en el mercado y escogidos por el ganadero, se realiza un acoplamiento teniendo en consideración todos los caracteres evaluados, la consanguinidad, genes recesivos y haplotipos con el objetivo de identificar los toros que mejor encajan en la granja.

## 3 Acoplamiento definitivo

Con los toros ya seleccionados por el ganadero, se realiza el acoplamiento con la posibilidad de estratificar la granja (ej. lote de vacas con semen sexado y lote con convencional) y de escoger el Objetivo de Selección más adecuado (ICO, IMET, IGT, ICU o un índice propio).

Si tu objetivo es la selección,  
este es tu programa



SERVICIO DE  
ACOPLAMIENTOS  
DE CONAFE

Consulta condiciones y tarifas en

Correo electrónico

acoplamientos@conafe.com / 682 803 004

Teléfono y whatsapp



# Azpisa, S.C.

## FICHA TÉCNICA:

- . Nombre: Azpisa, S.C.
- . Responsables: Juan Azpiazu, Juan José Azpiazu y M<sup>a</sup> Begoña González
- . Ubicación: Corvera de Toranzo
- . Superficie de terreno: 75 ha
- . Nº animales: 215 total, 122 reproductoras
- . Producción a 305 días último año: 11.459 kg leche; 3,50% Grasa; 3,46% Proteína

Conocemos a **Juan Azpiazu** y a su hijo **Juan**, de la ganadería **Azpisa, S.C.**, en **Corvera de Toranzo**. En 2020 se incorporó Juan y decidieron renovar las instalaciones, ampliar la nave e instalar un segundo robot de ordeño, siempre enfocados hacia los objetivos de bienestar animal y mejora genética. Para ellos, la clave del relevo generacional y de la supervivencia del sector está en la rentabilidad, en el equilibrio entre el precio que reciben por su leche y los costes de producción. Un lujo visitar esta ganadería con gente joven que siente pasión por las vacas y que apuesta por el futuro del sector.



*Juan, que tiene 24 años, nos habla sobre los inicios de la ganadería y su incorporación en 2020.*

**AFCA.-** ¿Cuándo nació la ganadería?

**Juan Azpiazu (hijo).-** Empezó con mi padre, con la primera instalación de esta nave en 1997. Mis abuelos paternos se dedicaban al transporte de

ganado y a una tienda, pero fue mi padre el que quiso dedicarse a la ganadería, porque siempre fue su pasión. Mi madre sí venía de familia ganadera.





**AFCA.-** ¿Es necesario tener vocación para estar aquí?

**J.A.-** Es indispensable. Yo al principio tuve dudas, cuando eres joven no sabes muy bien qué hacer, pero analicé las opciones y estoy contento y orgulloso de

haber tomado esta decisión. Ahora no lo cambio por nada.

**AFCA.-** ¿Tus padres qué te decían?  
**J.A.-** Que decidiera yo. Y, una vez que decidí quedarme, hicimos la ampliación y mejora de las instalaciones.

**AFCA.-** ¿Cuándo te incorporaste?

**J.A.-** En 2020. Ese mismo año empezamos con el proyecto, pero hasta finales de 2022 no finalizamos la obra y pudimos meter las vacas. Ha sido una obra muy grande y se alargó un poco.







*Continuamos hablando con padre e hijo sobre el manejo en granja.*

**AFCA.-** ¿Cómo ha evolucionado la ganadería en esta zona?

**Juan Azpiazu (padre e hijo)-**

El valle de Toranzo está en decadencia, quedan menos de cinco ganaderías de leche y no están creciendo. No hay

relevos generacionales ni nuevas incorporaciones. Es importante facilitar las cosas a los jóvenes, animarles a que se queden y dejar que tomen sus propias decisiones en la ganadería.

**AFCA.-** ¿Cómo está repartida la extensión de la finca?

**J.A.-** Tenemos 25 ha en las que se

alterna maíz y raygrass con trébol. El resto es para ensilado para las novillas y secas. El principal problema en esta comunidad es la base territorial. La base de la alimentación en vacas de leche es el maíz y el raygrass, y no todas las fincas pueden tenerlo. Aquí el pastoreo es muy complicado.







**AFCA.-** ¿Cómo se distribuyen los animales?

**J.A.-** Las terneras pequeñas están en boxes y la recría de 3 a 7 meses está en dos patios. Hay un corral para las vacas secas y las novillas próximas al parto. Las vacas de leche están en un patio único y pueden ir al robot de ordeño que quieran. Tenemos otra nave para la recría, con salida libre a la calle y 3 lotes: novillas antes de inseminar, las que están ya inseminadas hasta la confirmación y las gestantes hasta el parto.

**AFCA.-** ¿Qué cubículos tenéis?

**J.A.-** Son cubículos flexibles, de los que se adaptan a las vacas, y están encamados con serrín tratado. Están más cómodas y sufren menos contusiones. Estamos contentos con ello. Todo el suelo es de goma, porque el diseño de la fosa de purines no nos permite poner arena.

**AFCA.-** Con la recría, ¿cubris las necesidades?

**J.A.-** Este año hemos comprado unos 35 animales por la ampliación, de manera puntual. Pero habitualmente sí tenemos suficiente con la recría.

**AFCA.-** ¿Cómo es la alimentación de los animales?

**J.A.-** Las vacas de leche tienen 21 kg de silo de maíz, 14 kg de raygrass con trébol, 2 kg de alfalfa deshidratada y 0,5 kg en rama, 8 kg de pienso en carro y 6 kg en el robot de media. El carro unifeed se distribuye una vez al día. Las secas y novillas tienen el mismo carro pero sin concentrado, que se les echa aparte a cada una, 10 kg de silo de verde, 5 kg de maíz, paja y hierba seca a libre disposición. Las terneras comen su concentrado específico y hierba producida aquí.





**AFCA.-** ¿Cuándo pusisteis el primer robot de ordeño y por qué?

**J.A.-** El primero lo pusimos en 2013, por comodidad y para hacer un tercer ordeño. Antes teníamos una sala de 2x10 y quitamos animales para adaptarnos al robot. La inversión se hizo principalmente con el dinero que recibimos de un plan de mejora.

**AFCA.-** ¿Y el segundo robot?

**J.A.-** El segundo se puso en 2020. Este es más barato, porque utiliza algunos elementos del otro. De momento tenemos un 34% de capacidad libre, así que la idea es tener 120 vacas en ordeño en los próximos meses.

**AFCA.-** ¿Qué consecuencias habéis notado en los animales?

**J.A.-** Las vacas tienen más confort, más tranquilidad y más producción. Aún es pronto para saber cuánto, porque ahora tenemos un 60% de novillas primerizas en ordeño.

**AFCA.-** ¿Qué ventajas tiene el ordeño robotizado para vosotros?



**J.A.-** Es otra forma de trabajar, pero mejora la calidad de vida, porque tienes más flexibilidad y libertad de horarios. El robot no solo ordeña, sino que es casi más importante toda la información que te da, porque te ayuda a tomar decisiones como desechar vacas que pasan desapercibidas o descubrir las mejores.

**AFCA.-** ¿A qué edad insemináis por primera vez?

**J.A.-** Las novillas a los 13 meses y las vacas 60 días después del

parto, salvo en el segundo parto, que se alarga hasta los 90-100 días, porque hemos observado que la segunda lactación no es tan buena como se esperaba; dan mucha leche y no guardan para su crecimiento.

**AFCA.-** ¿Qué buscáis preferentemente en los padres?

**J.A.-** Sobre todo vida productiva, ya que contempla patas, ubre, etc., básicamente lo que engloba el robot. Además, miramos los sólidos.







**AFCA.-** ¿Cuáles son los principales padres que estáis usando?

**J.A.-** Woody, Renegade, Parfect, Look, Delta-Lambda, Pinball y Angus por facilidad de parto. Para las novillas y las mejores vacas usamos sexado.

**AFCA.-** ¿Habéis hecho pruebas genómicas a las terneras?

**J.A.-** Sí, lo hemos hecho este año por primera vez, porque los últimos años estábamos muy liados con la obra. Es una herramienta indispensable para el plan de mejora genética. Te ayuda a criar las terneras que interesan para tu granja.

**AFCA.-** ¿Cómo es el día a día en Azpisa?

**J.A.-** Todos hacemos de todo, por si alguien falta algún día. Tenemos un obrero y la ayuda de mi primo cuando puede. Por la mañana limpiamos las camas, los pasillos y los robots y metemos algún

retraso. Después alimentamos las terneras y hacemos el carro. Nosotros nos ocupamos de todas las tareas del campo, salvo la siembra del maíz. La alimentación de las terneras la hacemos con el milk taxi, que calienta la leche en polvo con agua a 43 grados y la aplica a cada animal en función de su edad. Es muy práctico y facilita el trabajo, hemos mejorado mucho con ello. Hacemos el destete entre los 60 y los 75 días.

**AFCA.-** ¿Qué contratáis externamente?

**J.A.-** Somos socios de Agrocantabria y ahí compramos el pienso starter de las terneras, productos fitosanitarios, bicarbonato... En Comercial Hoznayo compramos medicamentos y leche en polvo. La Montaña veterinarios nos hace la clínica e Igor Ajuriaguerra la reproducción y alimentación. Martín se encarga de la podología.

Los correctores son de Trow Nutrición y el pienso del robot y de las novillas de De Heus. El pienso de la harina lo compramos en un almacén de Tezanos, Pienso Azpiazu. De la siembra del maíz se encarga Marcelino Revuelta.

**AFCA.-** ¿Qué utilidad veis a los servicios de Afca?

**J.A.-** El control lechero es muy útil, especialmente la información de los sólidos, porque la empresa lo valora a la hora de pagarnos. El SMS del móvil con las células llega muy rápido. El tema de las células y la salud de cada vaca ahora lo miramos en el robot también, tenemos información día a día. El funcionamiento del tomamuestras del robot es lo que peor va, pero el resto perfecto. Con Nuria, la controladora, estamos muy contentos, ya que se implica, le gusta hacer las cosas bien y hay cercanía.







También es importante la gestión de los pedigrís, una forma de tener información y saber qué líneas sanguíneas funcionan mejor en tu explotación. Los objetivos de cada uno son diferentes y no funcionan igual en cada granja. Además, nos gusta mirar la revista cuando llega. Una cosa que se podría hacer es ofrecer más formación a los jóvenes, por ejemplo con la genómica, que es una gran herramienta y seguro

que se decidirían a utilizarla si la conocieran.

**AFCA.-** ¿A qué empresa vendéis la leche?

**J.A.-** A Nestlé. Ahora estamos cobrando 530€ la tonelada.

**AFCA.-** ¿Es rentable la actividad con este precio?

**J.A.-** Hemos estado mejor, y también mucho peor. Yo firmaría este precio si el coste de las materias primas se mantuviera o bajara un poco más.

Es muy importante que haya estabilidad en el precio de la leche y en los costes, para poder tener rentabilidad y decidirte a hacer más inversiones. Esto es una empresa y tenemos que ganar dinero. Para ello necesitamos un buen margen, que haya equilibrio entre costes y precio de la leche. Además, el secreto está en nuestra capacidad para ser eficientes en el trabajo.







**AFCA.-** ¿Qué papel están jugando industria y distribución?

**J.A.-** Todas las industrias lácteas han aumentado mucho sus beneficios. Está bien que busquen su beneficio como empresa, pero no apretando al productor. No es normal que no pongamos nosotros el precio a nuestros productos, tendría que ser de abajo a arriba y no al revés. Por otro lado, la estrategia de la distribución ha sido perfecta. Asustaron al consumidor con el tema de la escasez, subieron los precios en el punto de venta a la vez que nosotros cobrábamos más también. Después nos bajaron el precio a los productores, pero en las tiendas sigue igual. Al final el consumidor también paga las consecuencias, como nosotros.

Ya es hora de que industria y distribución empiecen a tomarse en serio que somos esenciales y que, si desaparecemos, ellos también. Es necesario alcanzar un consenso y un equilibrio entre todos los eslabones de la cadena.

**AFCA.-** ¿Qué otros retos se plantean en el sector?

**J.A.-** Hay que conseguir relevo generacional, pero eso está totalmente relacionado con la rentabilidad. Esta es el incentivo clave para que la gente joven se quede. Además, el sector ha perdido mucha imagen: nos culpan de la contaminación, de los residuos, de no respetar el medio ambiente... Cualquier actividad genera esto también, pero la ganadería beneficia más al medio ambiente de lo que lo perjudica.

También se echa en falta que la gente esté más orgullosa de dedicarse a esto, como sí ocurre en otros países. Por último, creo que la concentración parcelaria por ley debería estar ya en todos los municipios de Cantabria, para poder utilizar la poca base territorial que tenemos.

**AFCA.-** ¿Qué proyectos tenéis?

**J.A.-** Ahora tenemos que acabar de pagar las inversiones que tenemos. En el futuro nos gustaría hacer una nave para la recría y el separador de estiércol y biocélula. El estercolero lo tenemos preparado ya.

**AFCA.-** Vamos a despedirnos pidiendo un deseo para 2024...

**J.A.-** Tener rentabilidad para poder seguir en el negocio y afrontar los desafíos que se presenten.





# Transición. Nuevos avances en su monitorización

Guillermo Lorenzo Díaz  
Gando Nuevas Tecnologías SL

El 16 de noviembre tuvo lugar en Hoznayo la tradicional Jornada Técnica organizada por **Veterinarios Asociados, S.C.**

A continuación se expone un resumen de una de las conferencias que pudo verse allí.

El período de transición, definido de una manera teórica como el período que comprende los 21 días antes y después del parto, representa una de las fases más desafiantes en la vida del animal con entre un 30 al 50% de los animales desarrollando algún tipo de patología infecciosa o metabólica. Otro dato interesante nos indica que el 75% de las enfermedades diagnosticadas en un rebaño lechero se dan durante el primer mes de lactación.

Se trata de un período complejo, con interacciones de diferentes alteraciones hormonales y endocrinas motivadas en parte por el propio mecanismo del parto. Pero también con desafíos metabólicos, como pueden ser la movilización de calcio y el balance energético negativo. Todo ello genera un complejo puzzle en el que el principal tejido afectado es el sistema inmunológico. Numerosos estudios reportan una menor funcionalidad de las células blancas durante el período de transición y esto es la base de un mayor riesgo de patologías.

Dentro de los factores que afectan a la funcionalidad del sistema inmune nos encontramos la movilización excesiva de calcio motivada por la producción de calostro. Así, por cada 20 kg de

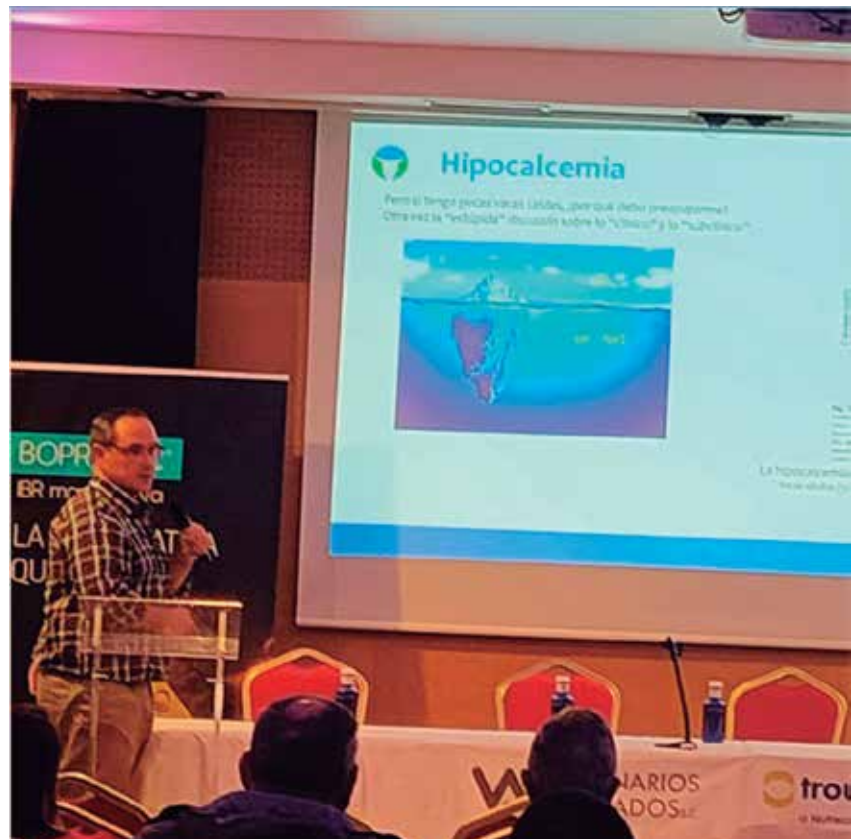

producción de calostro se estima una eliminación de 94 g de calcio, unas 5 veces el calcio plasmático total de una vaca adulta. Como consecuencia, se produce una bajada de calcio plasmático que lleva asociado una reducción de la función muscular (las vacas pasarán más tiempo tumbadas -o serán incapaces de levantarse-, esfínter de pezón más relajado, una menor contractibilidad del rumen y tracto gastrointestinal, etc), una reducción de la función inmune, cierto componente estresor y mayor riesgo de otras patologías.

Durante los últimos años se han evaluado distintas estrategias para la prevención de una movilización excesiva de calcio y sus consecuencias, principalmente a través de la dieta preparto. Así, se han desarrollado estrategias de manipulación de la diferencia catión-anión (DCAD), minimizando/evitando forrajes de alto contenido en potasio y suplementando componentes aniónicos. Otra de las estrategias establecidas es ofrecer una dieta baja en calcio a través del uso de un secuestrante de calcio en la dieta para disminuir su absorción.





Otro desafío importante del período de transición es el balance energético negativo y la cetosis. De una forma similar a lo descrito para la hipocalcemia, el propio desarrollo del balance energético negativo y la cetosis tiene un impacto sobre el sistema inmunitario – y también reproductivo- que pone a los animales en mayor riesgo de enfermedades y fallo reproductivo. Así, se ha descrito un mayor riesgo de desplazamiento de abomaso, metritis, retención placentario y mastitis, un mayor riesgo de eliminación temprana, una menor producción de leche y un menor riesgo de preñez.

Con el objetivo de disminuir el impacto del período de transición en la salud y eficiencia del animal, hay una serie de recomendaciones de manejo descritas en la bibliografía existente. Entre ellas se recomienda controlar la ingesta de energía durante el período seco, garantizar el acceso a niveles adecuados de proteína metabolizable, manejar el ambiente para minimizar el estrés y la variación de peso, facilitar un acceso a descanso adecuado y confortable, retirar todos los agentes estresantes (sobrepoblación, mezcla de animales de distintas paridades, etc.), evitar períodos de secado

muy largo y monitorizar los parámetros claves durante la transición.

Una de las citas más empleadas en la medicina de la producción en los últimos años nos recuerda la necesidad de medir, monitorizar y evaluar los distintos parámetros que impactan en nuestro sistema de producción con el objetivo de poder mejorar. “Lo que no se puede medir, no se puede controlar. Lo que no se puede controlar, no se puede gestionar. Lo que no se puede gestionar, no se puede mejorar” - Peter Drucker, famoso abogado y empresario austríaco, considerado el padre de la gestión empresarial.





En los últimos años, la industria de producción de leche ha pasado de un limitado/escaso acceso a datos e información a toda una plétora de herramientas y productos disponibles para la medición y monitorización en granja. Desde carros TMR que nos aportan información en tiempo real de la comida ofrecida en cada uno de los patios a salas de ordeño informatizada que nos dicen cuánto pesan los animales, cuánta leche dan y si tienen alguna enfermedad o están preñadas o no. Pasamos de no tener datos a la “parálisis por el análisis”, de la cantidad de datos que se disponen.

Sin embargo, una de las dificultades que plantea la implementación de estas nuevas tecnologías es la falta de comunicación e integración de la información de las diferentes aplicaciones/herramientas disponibles en granja. Un ejemplo de cómo la integración de información genera nuevas aproximaciones y crea valor en la industria la tenemos en el manejo de la cetosis. Tenemos diferentes pruebas diagnósticas (leche, sangre y orina) disponibles en el mercado. La integración de los datos de prevalencia de control lechero con información de la granja y de cada animal en particular es un ejemplo de cómo ha permitido evaluar las medidas

de manejo a nivel de granja y la implementación de cambios para prevenir el impacto de dicho desorden.

Así, las nuevas tecnologías pueden generar miedos y frustraciones, pero vienen para quedarse, ya que los desafíos actuales radican en aprovechar al máximo la información que tenemos para mejorar la toma de decisiones. Desde un punto de vista veterinario, nuestro asesoramiento actual está más enfocado a prevención que a buscar animales enfermos y la información sobre enfermedades y producción nos debe servir para mejorar el status de los siguientes animales que van a parir.

## VA Veterinarios Asociados s.c.

### Veterinarios Asociados “Un nuevo concepto de garantía“

Treinta años han pasado desde que nació un nuevo grupo de Veterinarios, con el fin de resolver y ayudar a nuestros ganaderos de una forma sencilla y cercana, aportando todos nuestros conocimientos y la más alta tecnología.



#### Asesoramiento en Nutrición



#### Sexado Fetal y Control Reproductivo



#### Gestión de Explotaciones



#### Cinco puntos importantes

- Asesoramiento en Nutrición
- Gestión de Explotaciones
- Calidad de Leche y Mamitis
- Sexado Fetal
- Control Reproductivo

#### Calidad de Leche y Mamitis

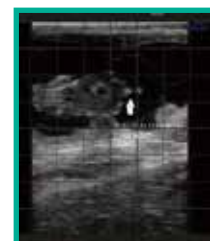
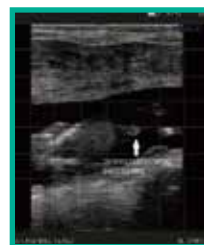



# Por qué genotipar con CONAFE?

## Porque este servicio ofrece:

- Índices Genómicos; Recesivos y Haplotipos; Proteínas (A2A2, BB); Otros genes especiales (polled, rojo...); Animales infértiles
- Verificación y correcciones de genealogía
- Mayor **fiabilidad** por la incorporación de la **información** de la **granja**
- 12 Evaluaciones mensuales y reevaluación de todos los animales genotipados 3 veces al año
- Integración en el programa de acoplamientos junto a recesivos, haplotipos, calificación y genealogía

## Tarifas

<b>23€</b>	<b>30€</b>	<b>33€</b>
Recría genómica	Muestra de sangre o cartílago	Muestra de pelo

*Recuerda que el genotipo y los datos  
derivados del mismo  
son propiedad del ganadero*

SERVICIO DE GENOTIPADO DE **CONAFE**

*La mejora en tus manos*

Tlf.: 91 895 24 12 / [conafe@conafe.com](mailto:conafe@conafe.com) / [www.conafe.com](http://www.conafe.com)

(1) Consultar en CONAFE las condiciones del acuerdo de adhesión al Servicio de Recría Genómica y otros decuentos adicionales.



# Ganadería Bedollo, S.C.

## FICHA TÉCNICA:

- . Nombre: Ganadería Bedollo, S.C.
- . Responsables: Emilio, Rosa y María Fuente Ezquerro
- . Ubicación: Santayana de Soba
- . Superficie de terreno: 42 ha
- . Nº animales: 198 en total, 120 reproductoras
- . Producción a 305 días último año: 11.811 kg leche; 3,67% Grasa; 3,41% Proteína



En **Santayana de Soba** visitamos la **Ganadería Bedollo, S.C.**, gestionada por los hermanos **Emilio, Rosa y María**. Esta cuarta generación de ganaderos trabaja duro en un maravilloso enclave, pero que entraña más dificultades para la producción de leche. Defienden con orgullo la gran labor de los ganaderos por el bienestar animal en la ganadería intensiva y abogan por mejorar la imagen que tiene la sociedad sobre ella. Emilio fue, además, parte de la Junta directiva de AFCA entre 2009 y 2021.



*Emilio, su hija Carolina, María, Rosa y Sebastián*

**AFCA.-** ¿Cuáles fueron los inicios de esta ganadería?

**Emilio, Rosa y María.-** Somos la cuarta generación de una familia ganadera. Empezó nuestro bisabuelo Eusebio Ezquerro y

continuó con su labor nuestro abuelo Luis, que fue el único hijo que no se marchó a Madrid. El relevo lo cogió nuestra madre María José. Cuando el abuelo falleció, en 1980 nuestros padres

vinieron con las vacas aquí desde Parbayón.

**AFCA.-** ¿Cuándo nació Bedollo?

**E, R, M.-** Con el nombre de Bedollo en 1985, que fue cuando se empezó con el control lechero.



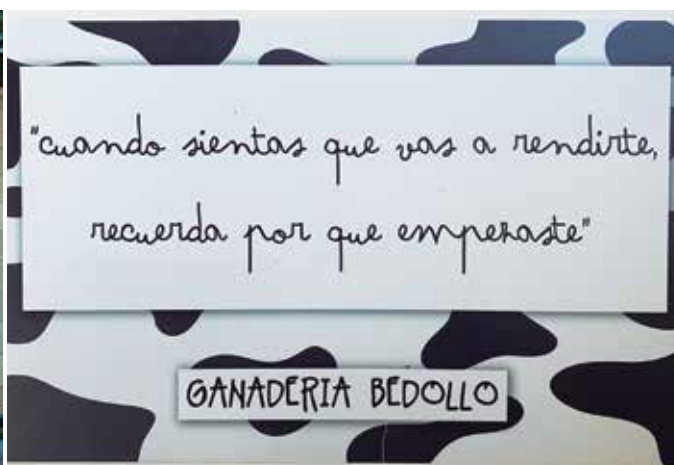

El nombre se puso por el lugar en el que está ubicada la granja. Se compraron animales en ese momento y después el crecimiento ha sido progresivo. La sociedad actual se formó en el año 2000, cuando entró María.

**AFCA.-** Todos los hermanos decidisteis seguir en la ganadería. ¿Lo tuvisteis siempre claro?

**Emilio.-** Sí, desde pequeño he estado aquí y tenía claro que seguiría.

**Rosa.-** Yo estudié y trabajé fuera de

la granja un tiempo, pero al final decidí que esto me gustaba más.

**María.-** Yo siempre tuve claro que quería quedarme a vivir en un pueblo y con animales, porque me encantan. Si por mí fuera, tendría un zoológico. ¡Aunque a fecha de hoy lo veo todo negro, ojalá esto dé un cambio! Mi abuela Josefina fue quien me enseñó a querer esto desde pequeña.

**AFCA.-** ¿Es necesario, por tanto, tener vocación para estar aquí?

**E.R.M.-** Sí, porque esto se construye a base de mucho esfuerzo, sacrificio y dedicación.

**AFCA.-** ¿Qué es lo que más os gusta de este trabajo?

**E.R.M.-** A Emilio todo en general, a Rosa el ordeño y a María la recría.

**AFCA.-** ¿Es importante la formación?

**E.R.M.-** Sí, aún más importante. Se va adquiriendo con los años y aún nos queda mucho por aprender, si nos dejan.







**AFCA.-** ¿Cómo ha evolucionado la ganadería de leche en esta zona?

**E.R.M.-** En el pueblo solo quedamos nosotros y otra ganadería. En el valle la tendencia será que queden pocas ganaderías, pero bien posicionadas. Serán más grandes y producirán más, aunque no como para compensar toda la pérdida de ganaderos. Hay mucho más de carne que de leche.

**AFCA.-** ¿Se ve algo de relevo generacional?

**E.R.M.-** Aquí no hay apenas gente joven y relevo muy poco.

**AFCA.-** ¿Qué inconvenientes tiene estar aquí?

**E.R.M.-** La orografía del terreno plantea limitaciones. Solo podemos tener pradera natural y pastoreo. Además, la recogida de leche sería más fácil si estuviéramos en otra zona. El suministro de materias primas o conseguir mano de obra también es más complicado aquí.

**AFCA.-** ¿Cómo está repartida la extensión de la finca?

**E.R.M.-** Hay 25 ha de pradera natural permanente para ensilado y el resto para pastoreo.

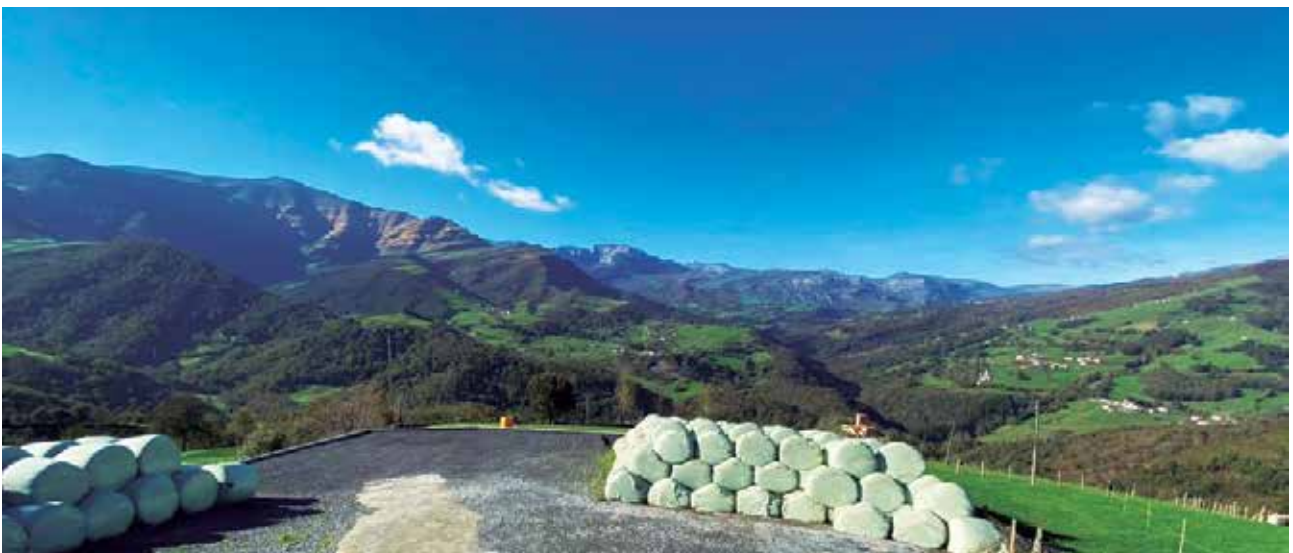





**AFCA.-** ¿Cómo están distribuidos los animales?

**E.R.M.-** Las terneras están en casetas individuales hasta los 2 meses y de 2 a 3 meses se agrupan en iglús. Después van por lotes en un patio con cama caliente hasta que cumplen 1 año y de ahí pasan a los cubículos. Hay otro patio para las novillas y otro para las vacas secas. Las vacas en producción están en 2 patios, según se ordeñen en la sala o en el robot.

**AFCA.-** ¿Cómo hacéis la gestión del ordeño teniendo robot y sala?

**E.R.M.-** No hay un criterio para poner unas vacas en el robot y otras en la sala. En su día se metieron 55 vacas al robot y, a partir de ahí, cuando se seca una vaca se mete a otra de la sala al robot. La adaptación de estas vacas es muy sencilla, les cuesta más cuando salen del robot a secarse. En la sala ordeñamos 40 vacas.







**AFCA.-** ¿Cuándo pusisteis el robot?

**E.R.M.-** En agosto de 2019 empezamos a ordeñar con él. Lo pusimos por la escasez de mano de obra.

**AFCA.-** ¿Qué diferencia hay para las vacas estar en robot de ordeño respecto a la sala?

**E.R.M.-** Las vacas con el robot duran más porque las ubres están mejor. Hacen más partos y tienen más calidad de vida. Van a su aire y están más tranquilas, dan menos problemas. En el robot dan más o menos unos 3 litros más que las de la sala.

**AFCA.-** ¿Para vosotros cómo es tener robot y sala a la vez?

**E.R.M.-** Es muchísimo lío. Son dos granjas en una. Las vacas tienen calidad de vida, pero nosotros no. Nos gustaría poner el segundo robot, pero habrá que esperar para poder hacer la inversión.







**AFCA.-** ¿De qué está compuesta la ración base?

**E.R.M.-** Las terneras toman leche hasta los 3 meses. De 3 a 6 meses 3 kg de pienso y paja. Las novillas tienen 3 kg de pienso, paja y silo de hierba y las secas igual, pero con 1 kg más de pienso. La ración de las vacas de leche está formada por 25 kg de silo de hierba, 8 kg de alfalfa, 1 kg de paja y 16 kg de pienso (9 en el pesebre y 7 en el robot).

**AFCA.-** ¿A qué edad se insemina por primera vez?

**E.R.M.-** Las novillas a los 14-15 meses. Las vacas, 60 días después del parto.

**AFCA.-** A la hora de buscar un padre para inseminar, ¿qué miráis preferentemente?

**E.R.M.-** Sobre todo rasgos de salud, sin descuidar el resto de los parámetros.

**AFCA.-** ¿Cuáles son los padres que estáis usando?

**E.R.M.-** Eskide, Escape, Taos y Angus.

**AFCA.-** Habéis hecho genotipado desde que empezó a utilizarse aquí esta herramienta. ¿Por qué?

**E.R.M.-** Sí, empezamos de los primeros cuando salió y tenemos toda la granja genotipada.

Es una herramienta que hay que utilizar porque te hace avanzar mucho más rápido en la selección. Te ayuda a tomar decisiones en la granja, empezando por los toros con los que hay que inseminar. Es el presente.







**AFCA.-** ¿Cómo os repartís las tareas de la granja?

**E.R.M.-** Principalmente Emilio se encarga del campo, Rosa del ordeño y María de la recría. Pero todos conocemos todas las tareas por si se necesita en algún momento. Javi (marido de Rosa) nos echa una mano cuando puede.

**AFCA.-** ¿Qué contratáis externamente para el funcionamiento de la granja?

**E.R.M.-** Somos socios de Agrocantabria, donde nos llevan la reproducción, el tema del ordeño y compramos el pienso. La clínica

la hace Jose Ruiz, de ganadería Mijares, y el asesoramiento técnico para la PAC Rober, de ASAJA. Hacemos las patas dos veces al año con Patastur. Emilio se encarga de las cojeras y las inseminaciones.

**AFCA.-** Tenéis un separador de purines. ¿Por qué lo hicisteis?

**E.R.M.-** Llevamos 3 años con él. Lo pusimos por quitarnos el problema de la carga ganadera. Aquí la presión de las vacas de carne es muy alta, acaparan todo el terreno y no sabíamos qué hacer con el abono.

**AFCA.-** ¿Cómo funciona este sistema?

**E.R.M.-** Hay una bomba que succiona el purín de las vacas del estercolero, un batidor que mezcla y pasa por el separador. El líquido va a un estercolero y el sólido al del separador. El líquido lo utilizamos para abonar todas nuestras parcelas y las de algún vecino. El sólido se usa para las camas de las vacas y el resto lo vendemos a agricultores de Castilla. Ha sido complicado encontrar salida para el sólido.





**AFCA.-** Emilio, entraste a la Junta de Afca en 2009, un momento clave para la evolución de la asociación. ¿Qué retos había?

**Emilio.-** Era un momento con bastante alteración y polémicas y queríamos que la situación se tranquilizara. Se contrató a gente muy competente que con el tiempo lo ha demostrado y ahora va todo rodado. Salí de la junta en la última renovación porque hay que dejar que entre gente nueva.

**AFCA.-** ¿Cómo debería seguir avanzando?

**Emilio.-** La Asociación no debe estancarse. Hay que seguir evolucionando porque todo va muy rápido. Creo que se podrían cambiar algunas cosas que no hacen tanta falta como antes. Una cosa muy importante es hacer llegar a la gente las herramientas que tenemos a nuestro alcance y no se están utilizando. Yo sigo siendo tan crítico como siempre y pienso que hay que seguir dándole valor añadido al control lechero.

**AFCA.-** ¿Qué utilidad le dais vosotros a los servicios de Afca?

**Emilio.-** El control lechero es muy importante, pero tiene que evolucionar. Nosotros lo usamos sobre todo para calibrar el robot, para saber que no falla en la información que nos da. Miramos el informe de control lechero en la web de AFCA con las claves. El libro genealógico es muy importante

también, tener un control y un sistema para poner orden en casa. Y nos gusta ver la revista.

**AFCA.-** ¿Cómo valoráis la labor del controlador?

**E.R.M.-** Muy bien. Carlos es uno más de la familia, lleva muchos años con nosotros y hace muy fácil el control. Cuando le aportamos los datos lo comprueba bien, es rápido y eficiente. Vale para todo.







**AFCA.-** ¿A qué empresa y precio vendéis la leche?

**E.R.M.-** Ahora nos la recoge Agrocantabria a 527€ la tonelada, calidades aparte.

**AFCA.-** ¿En estos momentos hay rentabilidad?

**E.R.M.-** Los números salen

muy justos. Para poder tener rentabilidad deberíamos estar cobrando la leche a 600€, como estuvo el año pasado. Las empresas no se han dado cuenta de que los costes de producción son cada vez más altos, porque estamos cambiando mano de

obra por máquinas que tienen un coste de mantenimiento muy alto. Y esto deberían asumirlo ellas, no los ganaderos. Si siguen desapareciendo ganaderías se van a quedar sin leche y también va a afectar a mucha gente que está ligada al sector.







**AFCA.-** ¿Qué otros problemas se dan en la ganadería de leche?

**E.R.M.-** Ya hemos comentado el problema del relevo, que está muy unido a la rentabilidad. Otro es la mano de obra. La gente no quiere dedicarse a esto porque hay que estar aquí todos los días, incluidos fines de semana. Además, subir a esta zona todos los días es más complicado. Históricamente en Soba nunca ha habido obreros en las ganaderías.

**Emilio.-** Yo creo que con dinero se arreglaría. Pero como no hay margen de beneficio en la actividad, no hay dinero para pagar sueldos muy altos.

**María.-** La gente no quiere trabajar entre vacas. Yo lo veo en la gente joven con la que trato, que tienen una imagen muy negativa de este trabajo. Se sorprenden cuando les digo que tengo vacas, pero yo siempre he estado muy orgullosa de ser ganadera y de un pueblo de Soba. Por eso he estado muy contenta en las Escuelas de CONAFE, porque había gente que

me entendía y que estaba en el mismo mundo. No es solo lo que aprendes, sino la gente que me he llevado.

**AFCA.-** Podemos decir entonces que mejorar la imagen de la ganadería es otro reto importante.

**E.R.M.-** Totalmente. Hay mucha

ignorancia sobre el sector y tenemos que educar desde la infancia para mejorar el concepto que tiene la gente. Que se conozca lo importante que es todo lo que generamos y producimos, y nuestra contribución a la sostenibilidad.





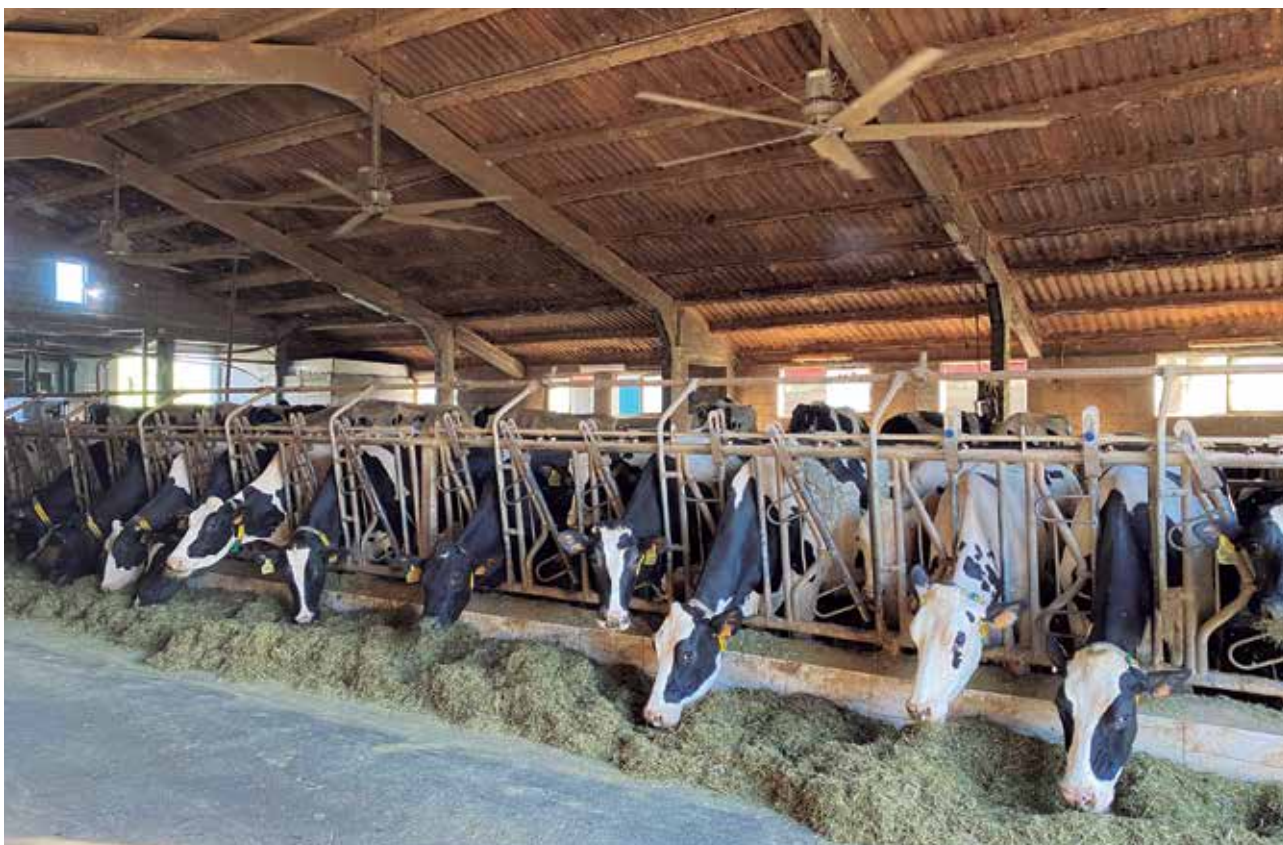

**AFCA.-** Vosotros estáis cobrando menos por la leche, pero los consumidores siguen pagando lo mismo. ¿Quién se beneficia?

**E.R.M.-** La distribución se debe de estar forrando. No se puede

entender que a nosotros nos baje 10 céntimos el precio y en el supermercado siga igual el precio. No digo que tenga que bajar en el lineal, pero no debería haber bajado a los ganaderos. No se

valora el trabajo y el coste que hay detrás de producir un litro de leche. Pero tenemos la culpa nosotros, por no haber bajado también la producción un 10% cuando cobrábamos 600€/t.







**AFCA.-** ¿Podría hacer algo más la Administración?

**E.R.M.-** La Administración debería escuchar más a los ganaderos activos, porque no saben lo que hay en el campo. Nosotros, por ejemplo, no pudimos cobrar la ayuda por la incorporación de Rosa y María, porque cuando entraron ya figuraban en la sociedad. Hicimos el curso de incorporación a la actividad, pero no cobramos nada. Hay ganaderías extensivas

que cobran todas las ayudas y no lo tienen tan bien como nosotros. Este año no han sacado planes de mejora tampoco.

**AFCA.-** ¿Qué planes tenéis para el futuro?

**E.R.M.-** El principal es intentar poner el segundo robot de ordeño para encontrar la calidad de vida que aún no tenemos, pero no sabemos cuándo podremos hacerlo.

**AFCA.-** ¿Algún deseo para 2024?

**E.R.M.-** Que la ganadería de Cantabria y toda en general recupere la salud, porque es muy triste ver cómo sufren o se mueren los animales con estas enfermedades. Que podamos vivir con tranquilidad y sin tantos problemas. Que se valore nuestro trabajo de verdad y no sólo de palabra, se nos hable con respecto y cariño, ya que somos los que alimentamos al mundo.





# GENÓMICA DE CERCA



Nueva sección, en la que intentaremos acercarnos a la GENÓMICA de una forma sencilla. De la mano de testimonios de ganaderos y de artículos informativos, esperamos que os ayude a entender las ventajas que tiene utilizar este servicio de Conafe. Además, con la subvención del Gobierno de Cantabria, el coste es mínimo y el beneficio muy alto.



¿Quieres mejorar la eficiencia y la rentabilidad de tu ganadería? Llama a Afca y resolvemos tus dudas.

## Grandes ventajas de genotipar con AFCA y CONAFE:

. Es la única evaluación genómica que puede incorporar la información de la granja a través de la combinación con la prueba tradicional. Así tiene en cuenta cómo se comporta esa familia de vacas en mi explotación.

. Confirмо la genealogía y me arreglan los errores, si los hubiera.

. Reevaluan las hembras tres veces al año para incorporar nueva información; por ejemplo, al cambiar la prueba del padre o de la madre, al finalizar la lactación.

. Las evaluaciones de mis vacas superarán el 80% de fiabilidad. Ya que además de la información de sus padres también se tendrá en cuenta su propia prueba, esto permitirá mejorar también las valoraciones de su descendencia tanto antes de genotiparse como posteriormente.

. Cada año aumenta la información de recesivos y otras características genéticas importantes.

. Tendré mis animales evaluados para todos los caracteres nuevos que se evalúen y de todos los índices que se publiquen. Al estar los genotipos integrados en la base de datos, toda la nueva información que se pueda obtener gracias a ellos estará a disposición del ganadero desde el primer momento.

. Toda la información se actualiza automáticamente en el CONAFEMAT y está disponible para usarla en cualquier programa de acoplamiento.

. Puedo comparar el nivel de mis animales con el resto de la población a través de la información que proporciona la Asociación.

. Soy dueño de la vaca y de su genotipo y participe de la empresa que realiza el servicio.

. Precio: puedo tener toda esta información por un precio mínimo, que bajaría hasta 3€ por animal en los primeros 20, gracias a la subvención del Gobierno de Cantabria, si participo en el Programa de Recría Genómica.

RECRÍA GENÓMICA	
Evaluación Genómica	23€ (+2€ si hay error genealogía) Obligatorio muestra TST, TSU, sangre (pelo mellizas)
Acoplamientos	4 gratuitos (adicionales 25€)
Participación proyectos	Descuentos adicionales
Subvención Gobierno Cantabria	20€ primeros 20 animales, 15€ siguientes, máximo 4.000€

## EJEMPLO PARA UNA GANADERÍA MEDIA DE CANTABRIA:

La media en Cantabria es de **20 novillas registradas al año**.

Precio servicio Genotipado con CONAFE, si no hay errores: 23€ por animal.

Precio final del servicio con la subvención del Gobierno de Cantabria: 3€ por animal (porque se reciben 20€ por animal por los 20 primeros).

**Total coste para esa granja media: 20 novillas x 3€ = 60€. Por 60€ al año puede tener todas las novillas genotipadas y 4 acoplamientos.**

## Rafael Prados Urigoitia

Behi Alde, S. Coop.  
Aramaio (Álava)



**AFCA.-** Desde el punto de vista de la rentabilidad, ¿consideráis el ICO como un buen referente para valorar las vacas en ese aspecto?

**Rafael Prados.-** El ICO, como su nombre indica, es un índice compuesto por la producción, la conformación y la longevidad. Los pesos de cada componente en fórmula vienen determinados por el mercado mayoritario del sector lácteo, que en estos momentos es la leche líquida. Entiendo que en el caso de explotaciones que se dediquen o vendan a transformación de elaborados (quesos, yogures, etc.) tengan en cuenta otros criterios. Creo que lo más importante del ICO es que está elaborado con los datos que

aportamos con el control lechero y las calificaciones, datos de nuestras explotaciones.

**AFCA.-** ¿Cómo definiríais la Genómica de una forma sencilla?

**R.F.-** La genómica es la herramienta más precisa que tenemos en estos momentos para hacer una selección genética en nuestras explotaciones. El índice de pedigrí nos da una idea general de lo que puede ser la ternera, la genómica nos concreta diciéndonos qué genes porta la ternera y aporta más datos sobre enfermedades congénitas que puede portar, haplotipos nocivos, tipo de k-caseína para los que se dedican a la transformación, etc.

**AFCA.-** Con la llegada de la genómica se ha aumentado la fiabilidad en valoración genética de las hembras y sobre todo de las terneras. ¿Hasta qué punto consideráis importante este aspecto en la gestión técnico-económica de la granja?

**R.F.-** Creo que es muy importante porque, aparte de la precisión, es fundamental la inmediatez de los datos. Esto nos permite unos acoplamientos más precisos y unas decisiones sobre animales para descartar o de animales que hay que inseminar con carne. Pero creo que lo más importante es que el ganadero tenga unos objetivos claros de lo que quiere seleccionar.





**AFCA.-** En la situación de mercado actual, ¿creéis que es determinante la mejora genética?

**R.F.-** Por supuesto que es importante. Cuando seleccionamos, tenemos que tener en cuenta que esto es a tres años vista y tenemos que intentar adivinar hacia dónde

van a ir las exigencias del mercado, del bienestar animal y medioambientales. Ahí pueden jugar una baza importante genes como el polled y el que está trabajando CONAFE sobre las emisiones de carbono.

**AFCA.-** Los programas de acoplamiento, y CONAFEMAT en

concreto, ¿los consideraréis como la herramienta lógica para llevar a cabo esta mejora genética dentro de las hembras de cada granja?

**R.F.-** CONAFE lleva 40 años recopilando datos de control lechero y calificación morfológica que proporcionamos desde nuestras granjas y, aunque un







ganadero no haga genómica, si pertenece a una asociación todo está registrado. No utilizar estos datos es un lujo que no nos podemos permitir. El calificador no viene a nuestras cuadras a decirnos qué bonitas son nuestras vacas; viene a decirte cuáles son los puntos débiles de tu rebaño y dónde tienes que mejorar. Y el control lechero lo mismo. Sobre esos datos, tú como ganadero tienes que elegir los toros que

más te convienen y CONAFEMAT los acoplará a tus vacas teniendo en cuenta la consanguinidad y toda esa impresionante base de datos que he mencionado antes. Sinceramente creo que no hay duda.

**AFCA.-** ¿Cuánto tiempo y conocimiento hacen falta para llevar a cabo una mejora genética en granja basada en el genotipado?

**R.F.-** No creo que sea una cuestión de conocimientos, porque

CONAFEMAT tiene unos técnicos que te van a asesorar. Lo que sí tienes que tener claro es cuáles son los objetivos.

**AFCA.-** ¿Qué diríais a los ganaderos que aún no han probado el servicio de recría genómica de CONAFE?

**R.F.-** Creo que la ganadería de precisión ya está aquí y ha venido para quedarse. Pienso que el tiempo que se tarde en utilizar estas herramientas es un tiempo muy valioso perdido.





## Utilidades Socios

1. Puedes consultar tus datos de control lechero de forma privada en la web **www.afca.es**. Si no la tienes, solicita tu contraseña llamando a Afca. Además, en la web de Afca dispones de mucha más información y servicios.
  2. Puedes recibir el informe de control lechero por **e-mail**, de forma rápida y segura. Si aún no lo has hecho, indícanos tu dirección de correo electrónico.
  3. Puedes recibir mensajes en tu **móvil** con alertas sobre los resultados superiores a 300.000 células somáticas en alguno de tus animales. Como respuesta a vuestras peticiones, el **SMS** que informa sobre los animales que tienen un alto nivel de células somáticas indica la **identificación de las vacas por crotal o collar**, según la preferencia del ganadero.
  4. Puedes solicitar **análisis de muestras individuales** de alguna vaca fuera del día de control lechero.
  5. Puedes solicitar análisis de **Cetosis** a partir de las muestras recogidas en la visita de control lechero, y podrás ver los resultados incluidos en el informe mensual.
  6. Puedes solicitar el servicio de **Genómica** para seguir mejorando la rentabilidad.
- Para cualquiera de estas opciones, llama al teléfono de Afca: 942806242, o pregunta a tu controlador.

### RAPIDEZ EN LA EMISIÓN DEL INFORME DE CONTROL LECHERO

La **media** que tenemos en **AFCA** desde el momento de la visita de control lechero hasta la emisión del informe final es de **1,6 días**. El informe puede estar en manos

del ganadero al día siguiente del control. Esto es posible siempre que el ganadero o técnico pueda consultarlo en la **web de Afca** ([www.afca.es](http://www.afca.es), sección Recuento Celular) o a través de **correo electrónico**. Por eso es

recomendable tener una dirección de email donde poder recibirlo (si no tenéis, podéis pedirlo a alguna otra persona) y comunicarlo a AFCA. Después podréis imprimir el informe para tenerlo en papel o guardarlo en el ordenador.

### TU INFORME MÁS RÁPIDO:

- 1) EN LA WEB [WWW.AFCA.ES](http://WWW.AFCA.ES), SECCIÓN RECUESTO CELULAR
- 2) EN TU CORREO ELECTRÓNICO (HAZLO LLEGAR A AFCA LLAMANDO O CON TU CONTROLADOR)





## Subasta La Marina de Retortillo

El 28 de octubre se celebró la III Subasta Elite de La Marina de Retortillo, que cada año se va consolidando como un referente en nuestra comunidad.

En total, 23 ganaderías adquirieron animales:

- Mónica Tejero Pérez (Cantabria)
- Finca Los Taranos (Cantabria)
- José Ángel Suárez Medina (Asturias)
- Finca Soneira SC (A Coruña)
- Ganadería Las Palomas SC (Asturias)

- Ganadería Tumbiadoiro SLU (A Coruña)
- Lloredo SC (Cantabria)
- Ganadería Samasilva (Asturias)
- Llerco Holstein (Asturias)
- Ganadería Naredo (Asturias)
- Ganadería Llarriba SC (Asturias)
- SAT la redonda (Cantabria)
- Azpisa SC (Cantabria)
- SAT Cogu El Rey (Cantabria)
- CB Miren Ardeo (País Vasco)
- Ganadería Tresvalles SL (Asturias)
- Murrieta CB (País Vasco)
- Ganadería Casa Crista (Asturias)

- Reneca SC (Cantabria)
- Casa Viña (Asturias)
- Casa La Veiga SC (Asturias)
- Ganadería Casanueva SC (País Vasco)
- SAT Los Laureles (Asturias)

La novilla de más valor fue Marina Chief Okala, que llegó a los 4.800€.

El precio medio de los animales en la subasta fue:

- Novillas paridas 2.770€
- Novillas sin parir 2.913€
- Terneras 2.150€

**LA MONTAÑA VETERINARIOS LES DESEA FELICES FIESTAS Y FELIZ 2024**

**Veterinarios de explotación**  
**ADSG**  
**Reproducción**  
**Clínica**  
**Nutrición**

**LA MONTAÑA**  
**VETERINARIOS**

☎ 635891817 645208500

✉ lamontanaveterinarios@gmail.com

📍 Área de servicio La Veguilla  
 Reocín, Cantabria



Nuestro equipo integra todos los servicios para la gestión de la explotación



# NUEVA APP AFCA

En las próximas semanas estará disponible la nueva APP de AFCA para que podáis descargarla en vuestro teléfono. Será una herramienta muy útil y completa para vuestra gestión.

En ella tendréis acceso a multitud de datos de vuestra ganadería: informes de control lechero, lactaciones, genómica,

inseminaciones, secado selectivo, tanque de leche, registro de terneras, censos, altas y bajas, recibos, noticias...

Podréis organizar y clasificar toda vuestra información, así como hacer comparativas con la media de ganaderías de Cantabria y ver la evolución de vuestros datos.

Si estás interesado en utilizarla, no dudes en llamar a **AFCA (tlf 942806242)**. *Te guiaremos para la instalación y registro o podrás apuntarte a alguna de las formaciones presenciales que realizaremos.*

¡No lo dudes y llámanos, porque esta herramienta puede marcar la diferencia!

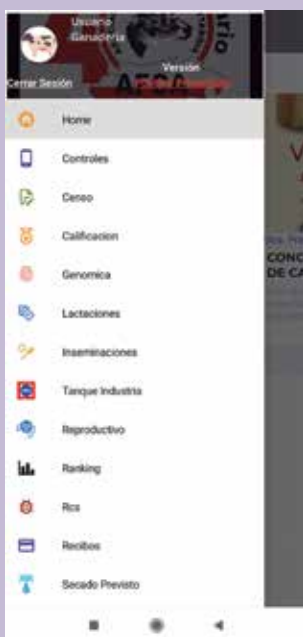



## ACTUALIDAD

Noticias y Legislación del sector para estar informado cada día

## AGENDA

Con multitud de eventos interesantes

## CONCURSOS

Información para participar, resultados y las mejores imágenes

## REVISTA

Los números completos de la revista de AFCA

## INFO SOCIOS

Evaluaciones Genéticas, SINBAD, Recuento Celular

## ANUNCIOS

Anuncios gratuitos de compra-venta, empleo, ...

### ACCESO MÁS RÁPIDO A LOS DATOS MENSUALES DE TU GANADERÍA:

1. Consulta el informe de control lechero de manera privada en la web, sección Recuento Celular
2. Recibe el informe de control lechero por e-mail
3. Recibe un SMS en el móvil con los animales que tienen más de 300.000 células somáticas

Llama a **AFCA** (tlf 942 806 242) si quieres alguno de estos servicios



# Presupuesto 2024 de la Consejería de Desarrollo Rural, Ganadería, Pesca y Alimentación

La Consejería de Desarrollo Rural, Ganadería, Pesca y Alimentación dispondrá en 2024 de un presupuesto de 174.805.981 euros, con el objetivo prioritario de impulsar la economía "como motor de cambio" del sector primario de Cantabria. En concreto contarán con una financiación presupuestaria de 109.972.908 euros, lo que supone un incremento del 3.05% respecto al presupuesto de 2023, a los que hay que añadir los fondos europeos (más de 55 millones) y estatales (3,3 millones).

Esta consejería va a implantar un nuevo método de trabajo caracterizado por trabajar de una manera coordinada entre las distintas direcciones generales y poder poner en marcha una serie de actuaciones en beneficio del sector y de sus profesionales.

Así, las principales líneas de actuación para 2024 serán potenciar la competitividad y la economía de las explotaciones ganaderas; fomentar las razas autóctonas en la producción, transformación y

comercialización de productos; impulsar el bienestar animal, la sanidad en las explotaciones y el concepto 'una única salud'; potenciar la extensión agraria y las oficinas comarcales, y fomentar las prácticas agrarias regenerativas y respetuosas con el medio ambiente.

También potenciar la biodiversidad y la conservación de espacios naturales protegidos; desarrollar el nuevo Plan Forestal de Cantabria, definido dentro del Plan Estratégico Regional sobre el Medio Natural; la mejora, la protección y la gestión de los Montes de Utilidad Pública; potenciar el Plan Estratégico de Prevención de Incendios, y reforzar el Plan de Gestión de Lobo, solicitando al Ministerio la exclusión de esta especie del LESPRES para poder volver al plan del lobo anterior.

En materia de desarrollo rural, agilizar la ejecución de las intervenciones de la PAC de los planes del Plan de Recuperación, Transformación y Resiliencia (PRTR), el Programa de Desarrollo Rural

(PDR) y el Plan Estratégico de la Política Agrícola Común (PEPAC) de España; medidas para favorecer el relevo generacional; la creación del Observatorio de Transición Generacional; la actualización de la normativa en la Incorporación Agraria; una investigación y formación especializada en la diversificación rural, y potenciar la colaboración con los Grupos de Acción Local (GAL).

Además, la Consejería pretende potenciar la soberanía alimentaria, el consumo local y de kilómetro cero de los productos de Cantabria; promocionar la marca Alimentos de Cantabria y el turismo asociado a la alimentación; impulsar y fortalecer la industria agroalimentaria; crear nuevas figuras de calidad diferenciada y potenciar los consejos reguladores y las asociaciones de productores; adaptar la normativa a la legislación europea en figuras de calidad alimentaria, y potenciar la acuicultura, la pesca sostenible y artesanal como impulso de la flota pesquera.

## 'Sabe a Norte', la nueva marca de calidad alimentaria de Cantabria

El Gobierno de Cantabria ha lanzado 'Sabe a Norte', la nueva marca de calidad alimentaria de Cantabria con la que se pretende reconocer los productos cántabros que se distinguen por su excelencia y sean capaces de ofrecer al consumidor prestigio, seguridad y confianza.

Se trata de un nuevo sello de calidad

que gestionará la ODECA y que sustituye al anterior 'Alimentos de Cantabria'.

Se otorgará a aquellos productos agroalimentarios con una garantía de calidad diferenciada, o lo que es lo mismo, con una calidad superior a los estándares exigidos por el nuevo marco legislativo.

Funcionará como "una marca paraguas" que aglutinará a todos aquellos productos que cuentan en la actualidad con algún sello de calidad registrado, así como todos aquellos productos elaborados en Cantabria que busquen una marca que les garantice confianza ante el consumidor.



# GAMA AGRÍCOLA

# JCB

## ¿QUIERES UNA DEMOSTRACIÓN?

Contacto: Juan Carlos 649 97 64 88  
comercial@reparacionesmaser.com

MANIPULADORES  
TELESCÓPICOS



PALAS CARGADORAS

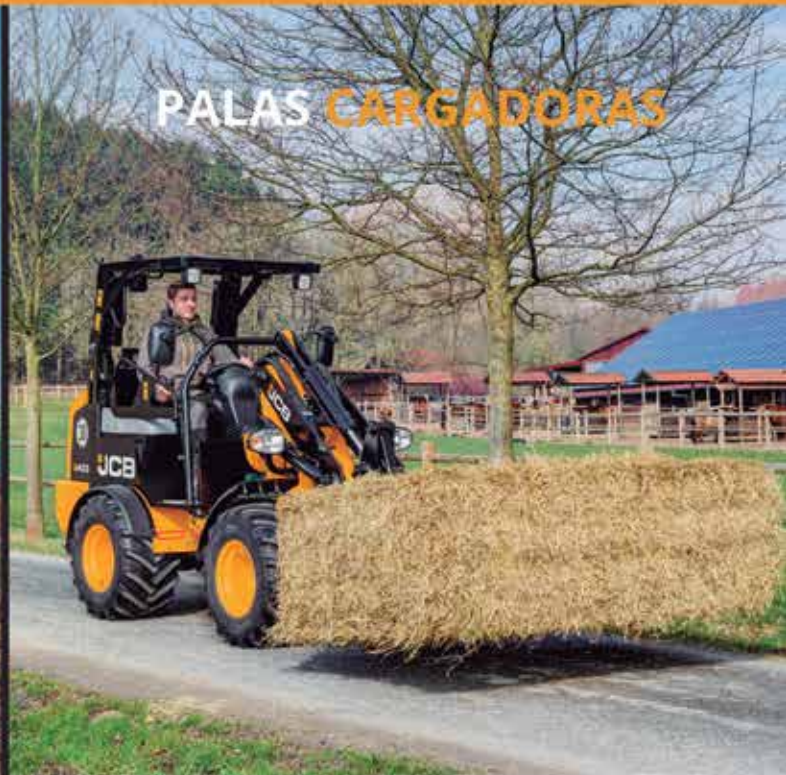

PALAS CARGADORAS  
TELESCÓPICAS



TRACTORES FASTRAC



[WWW.REPARACIONESMASER.COM](http://WWW.REPARACIONESMASER.COM)

REPARACIONES MASER S.L.  
Pol. Ind. Zubieta, Módulo 3 - Parcela 2E -  
48340 Amorebieta (Bizkaia)

## MASER

Distribuidor oficial de JCB para  
País Vasco y Cantabria



# Variedad en semen sexado



**DOLOMITA**



**KODAK**



**GLAX**



**DIRECTOR**



**OTIS**



**SAMSUNG P**



**FRESCO RED**



**PERU**

y **OFFICIAL, PUMA, REX P, SINGER, SOL P RED** ...

**aberekin**   
centro de inseminación